

**CONSELHO REGIONAL DE TÉCNICOS EM RADIOLOGIA - 3.º  
REGIAO**

# **Relatório de Gestão do Exercício 2014**

# **Relatório de Gestão do Exercício 2014**

## **CONSELHO REGIONAL DE TÉCNICOS EM RADIOLOGIA - 3.º REGIAO**

Relatório de Gestão do exercício de 2014 apresentado aos órgãos de controle interno e externo como prestação de contas anual a que esta Unidade está obrigada nos termos do art. 70 da Constituição Federal, elaborado de acordo com as disposições da IN TCU nº 63/2010, da DN TCU nº 127/2013, da Portaria TCU nº 175/2013 e das orientações do órgão de controle interno

# Sumário

<b>RELAÇÃO DE SIGLAS DO RELATÓRIO</b>	<b>3</b>
<b>INTRODUÇÃO</b>	<b>4</b>
<b>1 - IDENTIFICAÇÃO E ATRIBUTOS DA ENTIDADE</b>	<b>5</b>
1.1 Entidade - Informações sobre a entidade	5
1.2 Normas - Normas Relacionadas às Unidades Jurisdicionadas Agregadora e Agregadas	5
1.3 Competências - Finalidade e competências institucionais da entidade jurisdicionada	5
1.4 Organograma - Apresentação do organograma funcional com descrição sucinta das competências e das atribuições das áreas	6
<b>2 - PLANEJAMENTOS E RESULTADOS</b>	<b>6</b>
2.1 Plano estratégico - Descrição sucinta do planejamento estratégico ou do plano de ação da Entidade, realçando os principais objetivos estratégicos traçados para a entidade para o exercício de referência do relatório de gestão	6
2.2 Plano estratégico - Informações sobre as ações adotadas pela entidade para atingir os objetivos estratégicos do exercício de referência do relatório de gestão	8
2.3 Resultados - Demonstração e contextualização dos resultados alcançados no exercício	8
2.4 Indicadores - Indicadores utilizados pela entidade para monitorar e avaliar a gestão, acompanhar o alcance das metas, identificar os avanços e as melhorias na qualidade dos serviços prestados, identificar necessidade de correções e de mudanças de rumos, etc.	11
<b>3 - ESTRUTURA DE GOVERNANÇA E DE AUTOCONTROLE DA GESTÃO</b>	<b>12</b>
3.1 Estrutura de governança da entidade	12
3.2 Auditoria	12
3.3 Informações sobre a estrutura e as atividades do sistema de correição	13
3.4 Dirigentes e membros de conselhos	13
3.5 Remuneração paga aos administradores, membros da diretoria e Conselho	14
<b>4 - INFORMAÇÕES SOBRE A GESTÃO</b>	<b>16</b>
4.1 Demonstração da receita	16
4.2.1 Programação de Despesas Correntes e de Capital	19
4.2.2 Execução das despesas por modalidade de Contratação	22
4.2.3 Execução Orçamentária das Despesas Correntes e de Capital	23
4.2.4 Indicadores institucionais para medir o desempenho orçamentário	37
4.3 Transferências	38
<b>5. GESTÃO DE PESSOAS, TERCEIRIZAÇÃO DE MÃO DE OBRA E CUSTOS</b>	<b>39</b>
5.1.1 Força de trabalho	39
5.1.2 Processo de ingresso de funcionários na entidade no exercício	39
5.1.3 - Qualificação da força de trabalho de acordo com a estrutura de cargos em Comissão e das Funções Gratificadas	40

5.1.4 Qualificação da força de trabalho por faixa etária	41
5.1.5 Qualificação da força de trabalho por Nível de Escolaridade	42
5.2 Desoneração da folha de pagamento	44
<b>6 - RECOMENDAÇÕES</b>	<b>44</b>
6.1 Recomendações TCU	44
6.2 Recomendações Internas	48
6.3 Danos Erários	51
<b>7 - INFORMAÇÕES CONTÁBEIS</b>	<b>52</b>
7.1 Adoção NCASP	52
7.2 Demonstrações Contábeis	52
7.3 Relatório da auditoria independente sobre as demonstrações contábeis	52
<b>8 - RELAÇÕES COM A SOCIEDADE</b>	<b>52</b>
8.1 Relações com a Sociedade	52
<b>9 - OUTRAS INFORMAÇÕES</b>	<b>53</b>
9.1 Outras informações consideradas relevantes pela entidade para demonstrar a conformidade e o desempenho da gestão no exercício	53
<b>CONCLUSÕES</b>	<b>54</b>
<b>ANEXOS</b>	<b>56</b>

## Relação de Siglas do Relatório

CONTER - CONSELHO NACIONAL DE TÉCNICOS EM RADIOLOGIA

CRTR 3A. REGIÃO - CONSELHO REGIONAL DE TÉCNICOS EM RADIOLOGIA 3A. REGIÃO

## Introdução

O Plenário atual, cujo mandato está compreendido entre 1.º de outubro de 2012 a 30 de setembro de 2017, tomou posse em 1.º de outubro de 2012 e representa a Instância superior dentro deste Regional.

No tocante ao exercício financeiro de 2014, por conta das orientações emanadas pelo TCU - Tribunal de Contas da União, várias adequações administrativas e de Prestação de Contas, impuseram uma profunda reformulação de nossos trabalhos.

Assim este Relatório de Gestão contempla de forma clara e objetiva todos os atos de gestão praticados pelo CRTR 3a. Região, durante o exercício financeiro de 2014.

# 1 - Identificação e Atributos da Entidade

## 1.1 Entidade - Informações sobre a entidade

DENOMINAÇÃO COMPLETA	CONSELHO REGIONAL DE TÉCNICOS EM RADIOLOGIA - 3.º REGIAO		
DENOMINAÇÃO ABREVIADA	CRTR/MG -3.ª REGIAO	CNPJ	25.579.327/0001-90
NATUREZA JURÍDICA	AUTARQUIA FEDERAL	CONTATO	(31)3201-8385
CÓDIGO CNAE	84.11-6-00		
ENDEREÇO ELETRÔNICO	crtrmg@crtrmg.org.br		
PÁGINA INTERNET	www.crtrmg.org.br		
ENDEREÇO POSTAL	Rua Rio de Janeiro		
CIDADE	Belo Horizonte	UF	MG
BAIRRO	CENTRO	CEP	30.160-040
INFORMAÇÕES ADICIONAIS			

## 1.2 Normas - Normas Relacionadas às Unidades Jurisdicionadas Agregadora e Agregadas

### Normas de criação e alteração das Unidades Jurisdicionadas:

O Conselho Regional de Técnicos em Radiologia 3a. Região - CRTR 3a. REGIÃO, entidade de direito público, criado através da Lei n.º 7.394, de 29 de outubro de 1985, regulamentada pelo Decreto n.º 92.790, de 17 de junho de 1986 e através da Resolução do CONSELHO NACIONAL DE TÉCNICOS EM RADIOLOGIA - CONTER N.º 009/88, de 27 de maio de 1988 e sua gestão e estrutura estão regulamentadas pelo seu Regimento Interno e Resoluções do CONTER.

### Outras normas infralegais relacionadas à gestão e estrutura das Unidades Jurisdicionadas

Edição de Portarias e Deliberações.

### Manuais e publicações relacionadas às atividades das Unidades Jurisdicionadas:

No exercício de 2014 todas as publicações e matérias de interesse do CRTR 3a. Região tiveram suas divulgações através de nosso site: [www.crtrmg.org.br](http://www.crtrmg.org.br) e nos Diários Oficiais.

### Informações adicionais:

Não há.

## 1.3 Competências - Finalidade e competências institucionais da entidade jurisdicionada

## **Finalidade e competências institucionais da entidade jurisdicionada**

A principal finalidade do CRTR 3a. Região é a fiscalização do exercício da profissão dos Técnicos, Tecnólogos e Auxiliares de Radiologia na jurisdição do Estado de Minas Gerais. Exerce poder de polícia em relação aos seus jurisdicionados, zelar através de todos os meios ao seu alcance pelo desempenho ético das aplicações das técnicas radiológicas, bem como pelo prestígio e bom conceito da profissão e dos que a exerçam legalmente.

## **1.4 Organograma - Apresentação do organograma funcional com descrição sucinta das competências e das atribuições das áreas**

---

- Documento ORGANOGRAMACRTR3REGIAO.pdf em Anexo.

## **2 - Planejamentos e Resultados**

### **2.1 Plano estratégico - Descrição sucinta do planejamento estratégico ou do plano de ação da Entidade, realçando os principais objetivos estratégicos traçados para a entidade para o exercício de referência do relatório de gestão**

---

#### **Apresentação da técnica de planejamento estratégico adotada**

O CRTR 3a. Região promoveu suas ações estratégicas nos moldes dos exercícios anteriores visando a manter um padrão de trabalho voltado para a fiscalização, para os profissionais e para a sociedade como um todo.

#### **Visão**

Ser referência nacional, como órgão de profissão regulamentada, politicamente articulado e formador de opinião, consolidando a profissão como fator de proteção da sociedade.

#### **Missão**

Promover o desenvolvimento da nossa profissão, primando pela ética e qualidade na prestação de serviços, realizando o registro e a fiscalização dos Profissionais das Técnicas Radiológicas e das Empresas que executam somente os serviços de Radiodiagnósticos Médicos e Odontológicos, atuando como fator de proteção da Sociedade.

#### **Valores**

Desempenhar com ética e eficiência a gestão do CRTR 3a. Região.

#### **Análise de ambiente interno**

Em nossa análise a execução do nosso Programa de Atividades do Exercício em questão foram



impactados por diversos fatores externos econômicos e políticos que não nos permitiram realizá-los de forma completa. Porém, como ponto positivo podemos identificar que conseguimos atingir a maioria das metas estabelecidas. O fator negativo, foi a constatação de que os índices de correção de nossas receitas para este exercício sofreram reajustes menores do que os aplicados nas nossas despesas, o que nos obrigou a executar diversos cortes em algumas das ações planejadas.

### **Análise de ambiente externo**

O exercício de 2014, ainda foi favorável quanto ao ambiente externo no que diz respeito aos processos sociais, pelo fato de que vários agentes ampliaram de forma regular seus postos de serviços em nossa área de atuação mantendo estável nosso mercado de trabalho. Em contrapartida tivemos a ameaça da invasão de profissionais de outras áreas em nosso setor de atuação, o que nos gerou grande expectativa para o próximo exercício.

### **Fatores críticos para o sucesso do planejamento estratégico**

Consideramos que os principais fatores críticos para a realização completa do nosso Planejamento de Atividades, foram a grande instabilidade da situação econômica e política durante todo o ano de 2014.

### **Identificação da estratégia atual**

O CRTR 3a. Região desenvolveu sua estratégia para o exercício em questão, através do seu Programa de Atividades que foi consolidado pela Plenária deste Órgão.

### **Identificação da estratégia futura**

Nossa estratégia futura consiste no acompanhamento dos indicadores de eficiência e executoriedade do nosso Planejamento de Atividades para este exercício, o que nos permitirá evoluir ou não nas nossas ações de gestão.

#### **Macro-objetivos, objetivos e Metas**

##### **MACRO-OBJETIVO**

### **PROGRAMA DE ATIVIDADES PARA O EXERCÍCIO DE 2014**

1. FISCALIZAÇÃO Liberação de auxílio representação e diárias reduzidas, destinada ao custeio de despesas com alimentação e hospedagem para os Agentes Fiscais atuarem em todo o Estado de Minas Gerais. 2. REUNIÕES PLENÁRIAS Realização de 10 (dez) Reuniões Plenárias em atendimento ao disposto no nosso Regimento Interno. 3. APLICAÇÃO DE CURSOS DE EDUCAÇÃO CONTINUADA Através de Encontros Regionais, previstos em número de 08 (oito), cujo objetivo é proporcionar aos nossos profissionais principalmente os do Interior uma melhor qualificação ampliando seus conhecimentos. 4. REUNIÕES DE DIRETORIA 244 (Duzentos e quarenta e quatro) Reuniões de Diretoria em atendimento às Resoluções do CONTER e ao nosso Regimento Interno. 5. PARTICIPAÇÃO DA DIRETORIA EM REUNIÕES, EVENTOS, CONGRESSOS E OUTROS, DE INTERESSE DA CATEGORIA O objetivo é a troca de informações entre os pares de profissão e o acompanhamento das novidades tecnológicas de nossa Área, o que nos proporcionará sempre estarmos atualizados. 6. PASSAGENS AÉREAS E TERRESTRES PARA ATENDIMENTO AOS CONVITES DE PARTICIPAÇÃO (VIAGENS DIVERSAS) Para atender ao descrito acima. 7. AQUISIÇÃO DE EQUIPAMENTOS E MATERIAL PERMANENTE Para manutenção e bom desempenho de nossos serviços. 8. AQUISIÇÃO E ATUALIZAÇÃO DE EQUIPAMENTOS E MATERIAIS PARA O SISTEMA DE INFORMÁTICA Para termos garantia de que estaremos proporcionando condições adequadas para o desempenho das atividades internas e acesso seguro das informações. 9. LIBERAÇÃO DE VERBA DE REPRESENTAÇÃO, AJUDA DE CUSTO E DIÁRIAS, PARA DIRETORES, CONSELHEIROS, DELEGADOS, EMPREGADOS, COLABORADORES E CONVIDADOS Em atendimento às Resoluções do CONTER e ao nosso Regimento Interno. 10. VIAGENS DA ASSESSORIA JURÍDICA À SERVIÇO DO CONSELHO QUANDO SE FIZER NECESSÁRIO Para atender as nossas demandas judiciais 11. DESPESAS COM FUNCIONÁRIOS E ESTAGIÁRIOS Para atendimento ao custeio do Órgão. 12. DESPESAS COM OBRIGAÇÕES PATRONAIS Para atendimento ao custeio do Órgão. 13. DESPESAS COM INDENIZAÇÕES, HONORÁRIOS, SUCUMBÊNCIAS E TAXAS DE DIVERSAS AÇÕES JUDICIAIS NAS JUSTIÇAS FEDERAL E OUTRAS NÃO TRABALHISTAS Para atendimento ao pagamento das diversas taxas e outros acima especificado. 14. DESPESAS COM PAGAMENTOS DE SERVIÇOS

DIVERSOS E ENCARGOS DE TERCEIROS E OUTROS Para manutenção e custeio do Órgão. 15. CONFECÇÃO DE REVISTAS E INFORMATIVOS DO CRTR 3.<sup>a</sup> REGIÃO Para melhorar e ampliar os canais de relacionamento com nossos Profissionais. 16. DESPESAS FINANCEIRAS Para pagamento dos compromissos do exercício. 17. DESPESAS TRIBUTÁRIAS Para pagamento dos compromissos do exercício. 18. DESPESAS DE TRANSFERÊNCIAS CORRENTES E OUTRAS Para atendimento ao estabelecido na Lei n.º 7.394/85, Decreto Lei 92.790/86 e Resoluções do CONTER. 19. REFORMA DA SEDE DO REGIONAL Para garantir um melhor ambiente de trabalho e de conservação de nossa Sede. 20. COMPRA DE UMA SALA PARA O REGIONAL Para atender ao crescimento do volume de documentos e processos relacionados ao Órgão, bem como melhorar e ampliar o espaço de atendimento ao nosso público. 21. AQUISIÇÃO ATRAVÉS DE LICITAÇÃO DE COMPRA DE VEÍCULO Considerando que em nossa frota possuímos um veículo já muito rodado que precisa ser trocado por um veículo novo para evitar uma desvalorização maior do bem.

## 2.2 Plano estratégico - Informações sobre as ações adotadas pela entidade para atingir os objetivos estratégicos do exercício de referência do relatório de gestão

### Introdução Plano de Ação:

Todas as ações adotadas pelo CRTR 3a. Região foram estruturadas no seu Programa de Atividades de forma a contribuir para o maior alcance de sua realização. Em linhas gerais este Programa visa aumentar a eficiência na administração deste CRTR 3a. Região.

### Objetivo / Meta: PROGRAMA DE ATIVIDADES PARA O EXERCÍCIO DE 2014

#### Ação:

AQUISIÇÃO DE VEÍCULO NOVO

#### Setor Responsável:

SETOR ADMINISTRATIVO/FINANCEIRO

#### Valor Planejado:

R\$ 40.000,00

#### Descrição:

A aquisição será realizada através de Licitação.

#### Duração Prevista:

90 (noventa) dias.

#### Informações Adicionais:

Será tentado incluir na Licitação a troca de veículo usado deste Conselho.

## 2.3 Resultados - Demonstração e contextualização dos resultados alcançados no exercício

### Introdução aos resultados alcançados

#### FISCALIZAÇÃO :

Atingimos toda a Meta traçada para o exercício, a saber: foram visitadas 79 (setenta e nove)

idades; foram Fiscalizadas 443 (quatrocentos e quarenta e três) Empresas/Instituições, sendo 266 (duzentos e sessenta e seis) Notificadas, 1.476 (hum mil quatrocentos e setenta e seis) Tecnólogos e Técnicos Fiscalizados, sendo 155 (cento e cinquenta e cinco) Notificados e 186 (cento e oitenta e seis) Autuados. Além de 05 (cinco) Autuações por Exercício Ilegal da Profissão.

#### REUNIÕES PLENÁRIAS:

Foram realizadas 05 (cinco) Reuniões Plenárias Extraordinárias e 02 (duas) Reuniões Plenárias Ordinárias.

#### REUNIÕES DA COMISSÃO DE TOMADA DE CONTAS:

Foram realizadas 02 (duas) Reuniões.

#### APLICAÇÃO DE CURSOS DE EDUCAÇÃO CONTINUADA

Foram realizados 08 (oito) Encontros Regionais, nos quais o Conselho através de sua Comissão Científica apresentou inúmeras Palestras de grande interesse científico, atingindo amplamente o desejado que é a melhor qualificação de seus Profissionais.

#### REUNIÕES DE DIRETORIA

Foram realizadas 438 (quatrocentos e trinta e oito) Reuniões.

#### PARTICIPAÇÃO DA DIRETORIA EM REUNIÕES, EVENTOS, CONGRESSOS E OUTROS, DE INTERESSE DA CATEGORIA

A Diretoria do CRTR 3ª. Região participou de 11 (onze) Congressos de interesse da Categoria.

#### PASSAGENS AÉREAS E TERRESTRES PARA ATENDIMENTO AOS CONVITES DE PARTICIPAÇÃO EM EVENTOS

Foram adquiridas passagens aéreas para os Eventos/Congressos realizados fora de nossa Jurisdição. Nos Eventos em nossa Jurisdição foi utilizado a nossa frota de veículos.

#### AQUISIÇÃO DE EQUIPAMENTOS E MATERIAL PERMANENTE

Foram adquiridos vários equipamentos e todo o material permanente necessário para o bom desempenho de nossos serviços.

#### AQUISIÇÃO E ATUALIZAÇÃO DE EQUIPAMENTOS E MATERIAIS PARA O SISTEMA DE INFORMÁTICA

Foi adquirido um Equipamento de Informática descrito como “Servidor” e seus complementos para atualização, segurança e modernização de nosso Sistema de Informática.

#### VIAGENS DA ASSESSORIA JURÍDICA À SERVIÇO DO CONSELHO QUANDO SE FIZER NECESSÁRIO

Foram realizadas 03 (três) viagens de nossa Assessoria Jurídica para atendimento de demandas judiciais de interesse do CRTR 3ª. Região.

#### DESPESAS COM INDENIZAÇÕES, HONORÁRIOS, SUCUMBÊNCIAS E TAXAS DE

## DIVERSAS AÇÕES JUDICIAIS NAS JUSTIÇAS FEDERAL E OUTRAS NÃO TRABALHISTAS

Foram realizados diversos pagamentos de indenizações e honorários de sucumbências para atendimento a execuções de ações judiciais.

### PROCESSOS DE REGISTROS DE PROFISSIONAIS/TÉCNICO DE RADIOLOGIA:

Foram concedidos 852 (oitocentos e cinquenta e dois) Registros Definitivos para Técnico em Radiologia.

### PROCESSOS DE REGISTROS DE PROFISSIONAIS/TECNÓLOGO EM RADIOLOGIA:

Foram concedidos 196 (cento e noventa e seis) Registros Definitivos para Tecnólogo em Radiologia.

### PROCESSOS DE REATIVAÇÃO DE REGISTROS PROFISSIONAIS:

Foram reativados 54 (cinquenta e quatro) Registros.

### PROCESSOS DE TRANSFERÊNCIA DE REGISTROS PROFISSIONAIS PARA ESTE REGIONAL:

Foram realizados 10 (dez) processos.

### PROCESSOS DE TRANSFERÊNCIAS DE REGISTROS PROFISSIONAIS PARA OUTROS REGIONAIS:

Foram realizados 29 (vinte e nove) processos.

### PROCESSOS DE INSCRIÇÕES SECUNDÁRIAS:

Foram realizados 12 (doze) processos.

### PROCESSOS DE CANCELAMENTO PROVISÓRIO/DEFINITIVOS DE REGISTROS PROFISSIONAIS:

Foram realizados 295 (duzentos e noventa e cinco) processos.

### PROCESSOS DE INSCRIÇÕES DE PESSOA JURÍDICA:

Foram realizados 82 (oitenta e dois) processos.

### REPRESENTAÇÕES CRIMINAIS/CIVEIS:

Foram apresentadas 12 (doze) Representações em decorrência de Fiscalização do Exercício Profissional Ilegal/Irregular e/ou Acobertamento junto ao Ministério Público Federal de Minas Gerais.

## **Resultado: PROGRAMA DE ATIVIDADES PARA O EXERCÍCIO DE 2014**

### **Ação:**

AQUISIÇÃO DE VEÍCULO NOVO

<b>Setor Responsável:</b> SETOR ADMINISTRATIVO/FINANCEIRO	<b>Resultado:</b> Não atingido
<b>Valor Planejado:</b> R\$ 40.000,00	<b>Valor Executado:</b> 0,00
<b>Descrição:</b> Não foi possível concretizar esta ação pelo fato de que fomos surpreendidos com diversos pagamentos que não estavam no nosso Planejamento Orçamentário para o exercício, tais como: pagamento de indenizações trabalhistas oriundas da Gestão anterior à nossa, empréstimos concedidos a terceiros, etc... o que nos obrigou a realizar alguns cortes estratégicos no nosso Planejamento de Atividades.	
<b>Tempestividade:</b>	

## 2.4 Indicadores - Indicadores utilizados pela entidade para monitorar e avaliar a gestão, acompanhar o alcance das metas, identificar os avanços e as melhorias na qualidade dos serviços prestados, identificar necessidade de correções e de mudanças de rumos, etc.

### Introdução aos indicadores utilizados pela entidade

Os indicadores que utilizamos para avaliar e monitorar nossa Gestão são mensurados estatisticamente em relação às metas traçadas no nosso Programa de Atividades para o Exercício de 2014. Considerando-se o objetivo traçado e o resultado alcançado podemos avaliar que atingimos índices relevantes na maioria das nossas metas planejadas.

Indicadores do: PROGRAMA DE ATIVIDADES PARA O EXERCÍCIO DE 2014		
MACRO-OBJETIVO	OBJETIVO	META
NOME INDICADOR		
		MELHORIA DA FROTA DE VEÍCULOS DO CRTR 3A. REGIÃO.
<b>Ação:</b> AQUISIÇÃO DE VEÍCULO NOVO - Setor responsável: SETOR ADMINISTRATIVO/FINANCEIRO		
<b>Meta do período:</b> UM VEÍCULO	<b>Período de Realização:</b> UM ANO	
<b>Unidade de Medida Indicador:</b> Percentual	<b>Periodicidade de Atualização:</b> Tempo real	
<b>Resultado:</b> Não atingido		
<b>Descrição:</b> REALIZAÇÃO DE PROCESSO LICITATÓRIO PARA AQUISIÇÃO DE VEÍCULO NOVO.		
<b>Fórmula de Cálculo:</b>		

## VALOR DE MERCADO

### **Análise Crítica:**

No exercício de 2014 a meta estipulada pelo CRTR 3a. Região para o planejado em relação ao previsto no nosso Programa de Ações quanto ao indicador de compra de veículo novo, não foi atingido devido às instabilidades econômicas e políticas do mercado que impactaram nossas receitas, assim como despesas outras não previstas no nosso Planejamento, tais como: pagamento de indenizações trabalhistas, pagamento de execuções judiciais oriundas de gestões anteriores à nossa. Estamos procurando uma forma, que nos possibilite identificar com antecedência essas ocorrências para que não tenhamos essas surpresas desagradáveis.

### **Observações:**

## **3 - Estrutura de governança e de autocontrole da gestão**

### **3.1 Estrutura de governança da entidade**

---

A estrutura de governança do CRTR 3a. REGIÃO reflete a sua natureza Colegiada e tem como sua área de atuação todo o Estado de Minas Gerais. A cada cinco anos são realizadas eleições através do voto direto de todos os Profissionais Registrados Ativos para eleger um Corpo de Conselheiros composto por 09 Conselheiros Efetivos e 09 Conselheiros Suplentes. Após a cerimônia de posse, os Conselheiros Efetivos se reúnem para eleger a Diretoria Executiva que é composta pelo Diretor Presidente, Diretor Secretário e Diretor Tesoureiro. Suas ações são estabelecidas por um Organograma Gerencial formalizado pela Diretoria com o aval do seu Plenário e irão dar sustentabilidade e direcionamento para sua execução. Todas essas ações deverão estar em conformidade com toda a legislação que nos regem, a saber: Lei Federal n.º 7.394/85, Decreto 92.790/86, Regimento Interno e Resoluções do CONTER. Também dentro deste Organograma está inserido toda a estrutura do Conselho através de seus diversos Departamentos, Assessoria Jurídica, Assessoria Contábil e suas Comissões Permanentes de Tomada de Contas e de Ética. Além disso a Diretoria poderá criar Comissões Transitórias com finalidades específicas e prazos determinados.

### **3.2 Auditoria**

---

#### **Descrição do processo de escolha do dirigente da unidade:**

Nosso Conselho não possui unidade de auditoria interna, porém possui sua Comissão de Tomada de Contas que tem como principal função analisar e emitir Pareceres sobre a Gestão Administrativa/Financeira do CRTR 3a. Região.

#### **Posicionamento na estrutura da entidade:**

A Comissão de Tomada de Contas é constituída somente por Conselheiros Efetivos do CRTR 3a. Região em atendimento ao estabelecido no seu Regimento Interno.

### **Sistemática de monitoramento dos resultados decorrentes dos trabalhos da auditoria interna:**

Como não possuímos Auditoria Interna todo o monitoramento dos resultados dos trabalhos da Comissão de Tomada de Contas do CRTR 3a. Região são referendados ou não pela Diretoria e pelo Plenário, com o posterior Auditoria do CONTER.

### **Redesenhos da estrutura organizacional da unidade de auditoria e ganhos operacionais deles decorrentes:**

Não possui.

### **Demonstração da execução do plano anual de auditoria, avaliação comparativa entre as atividades planejadas e realizadas:**

Não possui.

### **Opinião do auditor interno sobre a qualidade dos controles internos relacionados à apuração dos resultados dos indicadores da governança:**

Não possui.

### **Síntese das conclusões da auditoria independente sobre os controles internos:**

Não possui.

### **Informações adicionais:**

Não há.

## **3.3 Informações sobre a estrutura e as atividades do sistema de correição**

---

Não se aplica à entidade

## **3.4 Dirigentes e membros de conselhos**

---

<b>PAULO ROBERTO LIMA RIBEIRO</b>	
CPF	235.769.017-87
Registro profissional	00005T
Data inicial do mandato	01/10/2012
Data final do mandato	01/04/2015
Data do ato de designação	01/10/2012
Ato de designação	ATA DE REUNIÃO PLENÁRIA ORDINÁRIA, REALIZADA NO DIA 01/10/2012
Entidade que representa	CONSELHO REGIONAL DE TÉCNICOS EM RADIOLOGIA 3A. REGIÃO
Cargo	DIRETOR PRESIDENTE

**JOSÉ ANTÔNIO MAGALHÃES**

CPF	471.006.726-00
Registro profissional	00123T
Data inicial do mandato	01/10/2012
Data final do mandato	01/04/2015
Data do ato de designação	01/01/2012
Ato de designação	ATA DE REUNIÃO PLENÁRIA ORDINÁRIA, REALIZADA NO DIA 01/10/2012.
Entidade que representa	CONSELHO REGIONAL DE TÉCNICOS EM RADIOLOGIA 3A. REGIÃO
Cargo	DIRETOR SECRETÁRIO

#### MARCELO ASSUNÇÃO SILVA

CPF	399.458.206-72
Registro profissional	02428T
Data inicial do mandato	01/10/2012
Data final do mandato	01/04/2015
Data do ato de designação	01/10/2012
Ato de designação	ATA DE REUNIÃO PLENÁRIA ORDINÁRIA, REALIZADA NO DIA 01/10/2012.
Entidade que representa	CONSELHO REGIONAL DE TÉCNICOS EM RADIOLOGIA 3A. REGIÃO
Cargo	DIRETOR TESOUREIRO

### 3.5 Remuneração paga aos administradores, membros da diretoria e Conselho

Cargo	Tipo de remuneração	Valor	Informações adicionais
<b>PAULO ROBERTO LIMA RIBEIRO</b>			
DIRETOR PRESIDENTE	VERBA INDENIZATÓRIA	0,00	Os Diretores, Conselheiros e Membros de Comissões recebem verbas indenizatórias para desempenho de suas funções públicas, não constituindo salário, vencimento ou subsídio, na forma de diárias, jetons ou auxílio representação em conformidade com a Lei Federal n.º 7.394/1985 e Resoluções do Conselho Nacional de Técnicos em Radiologia - CONTER.
<b>JOSÉ ANTÔNIO MAGALHÃES</b>			
DIRETOR SECRETÁRIO	VERBA INDENIZATÓRIA	0,00	Os Diretores, Conselheiros e Membros de Comissões recebem verbas indenizatórias para



			desempenho de suas funções públicas, não constituindo salário, vencimento ou subsídio na forma de diárias, jetons ou auxílio representação em conformidade com a Lei Federal n.º 7.394/1985 e Resoluções do Conselho Nacional de Técnicos em Radiologia – CONTER.
<b>MARCELO ASSUNÇÃO SILVA</b>			
DIRETOR TESOUREIRO	VERBA INDENIZATÓRIA	0,00	Os Diretores, Conselheiros e Membros de Comissões recebem verbas indenizatórias para desempenho de suas funções públicas, não constituindo salário, vencimento ou subsídio na forma de diárias, jetons ou auxílio representação em conformidade com a Lei Federal n.º 7.394/1985 e Resoluções do Conselho Nacional de Técnicos em Radiologia – CONTER.

## 4 - Informações sobre a gestão

### 4.1 Demonstração da receita

Conta contábil	Orçado (dotações + reformulações + transposições até 31/12)	Receita Bruta (total das receitas efetivas)	Diferença (Orçado - Receita - Repasses)
6.2.1.2 - 6.2.1.2 - RECEITA REALIZADA	2.619.061,60	271.013,44	2.348.048,16
6.2.1.2.1 - 6.2.1.2.1 - RECEITA CORRENTE	2.619.061,60	191.013,44	2.428.048,16
6.2.1.2.1.12 - 6.2.1.2.1.12 - RECEITAS DE CONTRIBUIÇÕES	2.148.006,94	0,00	2.148.006,94
6.2.1.2.1.12.40 - 6.2.1.2.1.12.40 - CONTRIBUIÇÃO DAS CATEGORIAS PROFISSIONAIS E ECONÔMICAS	2.148.006,94	0,00	2.148.006,94
6.2.1.2.1.12.40.01 - 6.2.1.2.1.12.40.01 - ANUIDADES - PESSOAS FÍSICAS	1.978.939,94	0,00	1.978.939,94
6.2.1.2.1.12.40.01.001 - 6.2.1.2.1.12.40.01.001 - ANUIDADES DO EXERCÍCIO - P.F.	1.500.817,60	0,00	1.500.817,60
6.2.1.2.1.12.40.01.002 - 6.2.1.2.1.12.40.01.002 - ANUIDADES DE EXERCÍCIOS ANTERIORES - P.F.	478.122,34	0,00	478.122,34
6.2.1.2.1.12.40.02 - 6.2.1.2.1.12.40.02 - ANUIDADES - PESSOAS JURÍDICAS	169.067,00	0,00	169.067,00
6.2.1.2.1.12.40.02.001 - 6.2.1.2.1.12.40.02.001 - ANUIDADES DO EXERCÍCIO - P.J.	119.067,00	0,00	119.067,00
6.2.1.2.1.12.40.02.002 - 6.2.1.2.1.12.40.02.002 - ANUIDADES DE EXERCÍCIOS ANTERIORES - P.J.	50.000,00	0,00	50.000,00
6.2.1.2.1.13 - 6.2.1.2.1.13 - RECEITAS PATRIMONIAIS	16.000,00	11.056,21	4.943,79
6.2.1.2.1.13.10 - 6.2.1.2.1.13.10 - RECEITAS IMOBILIÁRIAS	0,00	750,00	-750,00
6.2.1.2.1.13.10.01 - 6.2.1.2.1.13.10.01 - ALUGUÉIS	0,00	750,00	-750,00
6.2.1.2.1.13.20 - 6.2.1.2.1.13.20 - RECEITAS DE VALORES MOBILIÁRIOS	16.000,00	10.306,21	5.693,79

6.2.1.2.1.13.20.01 - 6.2.1.2.1.13.20.01 - JUROS DE TÍTULOS DE RENDA	1.000,00	9.872,10	-8.872,10
6.2.1.2.1.13.20.02 - 6.2.1.2.1.13.20.02 - DIVIDENDOS	15.000,00	434,11	14.565,89
6.2.1.2.1.16 - 6.2.1.2.1.16 - RECEITAS DE SERVIÇOS	133.177,00	131.979,95	1.197,05
6.2.1.2.1.16.13 - 6.2.1.2.1.16.13 - SERVIÇOS ADMINISTRATIVOS	133.177,00	131.979,95	1.197,05
6.2.1.2.1.16.13.01 - 6.2.1.2.1.16.13.01 - TAXA DE INSCRIÇÃO - PESSOAS FÍSICAS	44.517,00	53.888,20	-9.371,20
6.2.1.2.1.16.13.02 - 6.2.1.2.1.16.13.02 - EXPEDIÇÃO DE IDENTIDADE PROFISSIONAL	18.763,00	1.679,00	17.084,00
6.2.1.2.1.16.13.03 - 6.2.1.2.1.16.13.03 - EXPEDIÇÃO DE CERTIFICADOS	0,00	7.778,45	-7.778,45
6.2.1.2.1.16.13.06 - 6.2.1.2.1.16.13.06 - TAXA DE INSCRIÇÃO - PESSOA JURÍDICA	7.920,00	978,45	6.941,55
6.2.1.2.1.16.13.07 - 6.2.1.2.1.16.13.07 - EXPEDIÇÃO DE CERTIFICADOS/REGISTROS/CADASTROS - PJ	41.919,00	45.422,47	-3.503,47
6.2.1.2.1.16.13.10 - 6.2.1.2.1.16.13.10 - RECEITAS EM CONGRESSOS E EVENTOS CIENTIFICO	20.000,00	2.233,20	17.766,80
6.2.1.2.1.16.13.99 - 6.2.1.2.1.16.13.99 - OUTROS SERVIÇOS ADMINISTRATIVOS	58,00	20.000,18	-19.942,18
6.2.1.2.1.19 - 6.2.1.2.1.19 - OUTRAS RECEITAS CORRENTES	321.877,66	47.977,28	273.900,38
6.2.1.2.1.19.10 - 6.2.1.2.1.19.10 - MULTAS E JUROS DE MORA	275.877,66	379,56	275.498,10
6.2.1.2.1.19.10.02 - 6.2.1.2.1.19.10.02 - MULTAS E JUROS DE MORA DAS CONTRIBUIÇÕES	221.877,66	379,56	221.498,10
6.2.1.2.1.19.10.02.001 - 6.2.1.2.1.19.10.02.001 - MULTAS SOBRE ANUIDADES DE PESSOAS FÍSICAS	6.787,50	29,96	6.757,54
6.2.1.2.1.19.10.02.002 - 6.2.1.2.1.19.10.02.002 - JUROS SOBRE ANUIDADES DE PESSOAS FÍSICAS	194.011,78	349,60	193.662,18
6.2.1.2.1.19.10.02.003 - 6.2.1.2.1.19.10.02.003 - MULTAS SOBRE ANUIDADES DE PESSOAS JURÍDICAS	712,50	0,00	712,50
6.2.1.2.1.19.10.02.004 - 6.2.1.2.1.19.10.02.004 - JUROS SOBRE	20.365,88	0,00	20.365,88

ANUIDADES DE PESSOAS JURÍDICAS			
6.2.1.2.1.19.10.04 - 6.2.1.2.1.19.10.04 - MULTAS E JUROS DE MORA DA DÍVIDA ATIVA DAS CONTRIBUIÇÕES	54.000,00	0,00	54.000,00
6.2.1.2.1.19.10.04.001 - 6.2.1.2.1.19.10.04.001 - MULTAS DE MORA DA DÍVIDA ATIVA DE PESSOAS FÍSICAS	900,00	0,00	900,00
6.2.1.2.1.19.10.04.002 - 6.2.1.2.1.19.10.04.002 - MULTAS DE MORA DA DÍVIDA ATIVA DE PESSOAS JURÍDICAS	100,00	0,00	100,00
6.2.1.2.1.19.10.04.003 - 6.2.1.2.1.19.10.04.003 - JUROS DE MORA DA DÍVIDA ATIVA DE PESSOAS FÍSICAS	47.965,00	0,00	47.965,00
6.2.1.2.1.19.10.04.004 - 6.2.1.2.1.19.10.04.004 - JUROS DE MORA DA DÍVIDA ATIVA DE PESSOAS JURÍDICAS	5.035,00	0,00	5.035,00
6.2.1.2.1.19.20 - 6.2.1.2.1.19.20 - INDENIZAÇÕES E RESTITUIÇÕES	0,00	38.359,43	-38.359,43
6.2.1.2.1.19.20.01 - 6.2.1.2.1.19.20.01 - INDENIZAÇÕES	0,00	5.000,00	-5.000,00
6.2.1.2.1.19.20.01.099 - 6.2.1.2.1.19.20.01.099 - OUTRAS INDENIZAÇÕES	0,00	5.000,00	-5.000,00
6.2.1.2.1.19.20.02 - 6.2.1.2.1.19.20.02 - RESTITUIÇÕES	0,00	33.359,43	-33.359,43
6.2.1.2.1.19.20.02.001 - 6.2.1.2.1.19.20.02.001 - RESTITUIÇÕES DE CONVÊNIOS	0,00	1.719,57	-1.719,57
6.2.1.2.1.19.20.02.099 - 6.2.1.2.1.19.20.02.099 - OUTRAS RESTITUIÇÕES	0,00	31.639,86	-31.639,86
6.2.1.2.1.19.32 - 6.2.1.2.1.19.32 - RECEITA DA DÍVIDA ATIVA	46.000,00	0,00	46.000,00
6.2.1.2.1.19.32.16 - 6.2.1.2.1.19.32.16 - RECEITA DA DÍVIDA ATIVA DE OUTRAS CONTRIBUIÇÕES	46.000,00	0,00	46.000,00
6.2.1.2.1.19.32.16.001 - 6.2.1.2.1.19.32.16.001 - DÍVIDA ATIVA PESSOA FÍSICA - PRINCIPAL	41.400,00	0,00	41.400,00
6.2.1.2.1.19.32.16.002 - 6.2.1.2.1.19.32.16.002 - DÍVIDA ATIVA PESSOA JURÍDICA - PRINCIPAL	4.600,00	0,00	4.600,00
6.2.1.2.1.19.90 - 6.2.1.2.1.19.90 - RECEITAS DIVERSAS	0,00	9.238,29	-9.238,29
6.2.1.2.1.19.90.99 - 6.2.1.2.1.19.90.99 - OUTRAS RECEITAS	0,00	9.238,29	-9.238,29

6.2.1.2.2 - 6.2.1.2.2 - RECEITA DE CAPITAL	0,00	80.000,00	-80.000,00
6.2.1.2.2.21 - 6.2.1.2.2.21 - OPERAÇÕES DE CRÉDITOS	0,00	0,00	0,00
6.2.1.2.2.21.10 - 6.2.1.2.2.21.10 - OPERAÇÕES DE CRÉDITOS INTERNAS	0,00	0,00	0,00
6.2.1.2.2.21.10.04 - 6.2.1.2.2.21.10.04 - OPERAÇÕES DE CRÉDITOS INTERNAS - CONTRATUAIS	0,00	0,00	0,00
6.2.1.2.2.21.10.04.001 - 6.2.1.2.2.21.10.04.001 - EMPRÉSTIMOS INTERNOS - CONTRATOS - BANCOS	0,00	0,00	0,00
6.2.1.2.2.23 - 6.2.1.2.2.23 - AMORTIZAÇÕES DE EMPRÉSTIMOS CONCEDIDOS	0,00	80.000,00	-80.000,00
6.2.1.2.2.23.70 - 6.2.1.2.2.23.70 - OUTRAS AMORTIZAÇÕES DE EMPRÉSTIMOS CONCEDIDOS	0,00	80.000,00	-80.000,00

## 4.2.1 Programação de Despesas Correntes e de Capital

Conta contábil	Dotação Inicial		Suplementação		Redução		Orçado Final	
	Exercício Anterior	Exercício Atual	Exercício Anterior	Exercício Atual	Exercício Anterior	Exercício Atual	Exercício Anterior	Exercício Atual
6.2.2.1 - CRÉDITO DISPONÍVEL	1.955.093,40	2.619.061,60	824.896,19	380.000,00	824.896,19	380.000,00	1.955.093,40	2.619.061,60
6.2.2.1.1 - CRÉDITO DISPONÍVEL - DESPESAS CORRENTES	1.775.593,40	2.458.966,24	824.896,19	380.000,00	664.896,19	380.000,00	1.935.593,40	2.458.966,24
6.2.2.1.1.31 - VENCIMENTOS E VANTAGENS FIXAS - PESSOAL CIVIL - RGPS	426.500,00	625.500,00	173.460,19	58.500,00	97.800,00	34.500,00	502.160,19	649.500,00
6.2.2.1.1.31.90 - PESSOAL E ENCARGOS SOCIAIS - APLICAÇÕES DIRETAS	426.500,00	625.500,00	173.460,19	58.500,00	97.800,00	34.500,00	502.160,19	649.500,00
6.2.2.1.1.31.90.11 -	295.000,00	405.000,00	136.060,19	32.000,00	75.500,00	34.500,00	355.560,19	402.500,00

VENCIMENTOS E VANTAGENS FIXAS - PESSOAL CIVIL								
6.2.2.1.1.31.90.13 - OBRIGAÇÕES PATRONAIS	106.000,00	130.000,00	27.400,00	6.500,00	5.510,00	0,00	127.890,00	136.500,00
6.2.2.1.1.31.90.16 - OUTRAS DESPESAS VARIÁVEIS - PESSOAL CIVIL	3.500,00	5.500,00	0,00	0,00	3.500,00	0,00	0,00	5.500,00
6.2.2.1.1.31.90.67 - DEPÓSITOS COMPULSÓRIOS	5.000,00	10.000,00	0,00	0,00	2.500,00	0,00	2.500,00	10.000,00
6.2.2.1.1.31.90.91 - SENTENÇAS JUDICIAIS	0,00	50.000,00	0,00	0,00	0,00	0,00	0,00	50.000,00
6.2.2.1.1.31.90.94 - INDENIZAÇÕES E RESTITUIÇÕES TRABALHISTAS	17.000,00	25.000,00	10.000,00	20.000,00	10.790,00	0,00	16.210,00	45.000,00
6.2.2.1.1.32 - JUROS E ENCARGOS DA DÍVIDA	0,00	0,00	0,00	3.000,00	0,00	0,00	0,00	3.000,00
6.2.2.1.1.32.90 - JUROS E ENCARGOS DA DÍVIDA - APLICAÇÕES DIRETAS	0,00	0,00	0,00	3.000,00	0,00	0,00	0,00	3.000,00
6.2.2.1.1.32.90.21 - JUROS SOBRE A DÍVIDA POR CONTRATO	0,00	0,00	0,00	3.000,00	0,00	0,00	0,00	3.000,00
6.2.2.1.1.33 - OUTRAS DESPESAS CORRENTES	1.349.093,40	1.833.466,24	651.436,00	318.500,00	567.096,19	345.500,00	1.433.433,21	1.806.466,24
6.2.2.1.1.33.10 - TRANSFERÊNCIAS INTRAGOVERNAMENTAIS	615.093,40	839.466,24	20.020,00	0,00	115.000,00	249.500,00	520.113,40	589.966,24
6.2.2.1.1.33.10.41 - CONTRIBUIÇÕES	615.093,40	839.466,24	20.020,00	0,00	115.000,00	249.500,00	520.113,40	589.966,24
6.2.2.1.1.33.90 - OUTRAS DESPESAS CORRENTES - APLICAÇÕES DIRETAS	734.000,00	994.000,00	631.416,00	318.500,00	452.096,19	96.000,00	913.319,81	1.216.500,00
6.2.2.1.1.33.90.14 - DIÁRIAS - PESSOAL CIVIL	5.000,00	30.000,00	46.200,00	0,00	26.100,00	7.000,00	25.100,00	23.000,00

6.2.2.1.1.33.90.30 - MATERIAL DE CONSUMO	55.000,00	63.000,00	9.500,00	27.000,00	32.356,00	12.000,00	32.144,00	78.000,00
6.2.2.1.1.33.90.33 - PASSAGENS E DESPESAS COM LOCOMOÇÃO	28.000,00	35.000,00	0,00	0,00	10.100,00	6.000,00	17.900,00	29.000,00
6.2.2.1.1.33.90.35 - SERVIÇOS DE CONSULTORIA	137.000,00	135.000,00	92.706,00	30.000,00	96.730,00	0,00	132.976,00	165.000,00
6.2.2.1.1.33.90.36 - OUTROS SERVIÇOS DE TERCEIROS - PESSOA FÍSICA	70.000,00	321.000,00	341.910,00	72.000,00	74.634,00	60.000,00	337.276,00	333.000,00
6.2.2.1.1.33.90.37 - LOCAÇÃO DE MÃO-DE-OBRA	11.000,00	15.000,00	5.000,00	0,00	3.000,00	0,00	13.000,00	15.000,00
6.2.2.1.1.33.90.39 - OUTROS SERVIÇOS DE TERCEIROS - PESSOA JURÍDICA	284.500,00	373.000,00	133.100,00	63.500,00	114.926,00	11.000,00	302.674,00	425.500,00
6.2.2.1.1.33.90.47 - OBRIGAÇÕES TRIBUTÁRIAS E CONTRIBUTIVAS	11.000,00	7.000,00	3.000,00	4.000,00	8.250,19	0,00	5.749,81	11.000,00
6.2.2.1.1.33.90.91 - SENTENÇAS JUDICIAIS	0,00	0,00	0,00	6.000,00	0,00	0,00	0,00	6.000,00
6.2.2.1.1.33.90.93 - INDENIZAÇÕES E RESTITUIÇÕES	127.500,00	15.000,00	0,00	116.000,00	81.000,00	0,00	46.500,00	131.000,00
6.2.2.1.2 - CRÉDITO DISPONÍVEL - DESPESAS DE CAPITAL	179.500,00	160.095,36	0,00	0,00	160.000,00	0,00	19.500,00	160.095,36
6.2.2.1.2.44 - INVESTIMENTOS	79.500,00	90.095,36	0,00	0,00	60.000,00	0,00	19.500,00	90.095,36
6.2.2.1.2.44.90 - INVESTIMENTOS - APLICAÇÕES DIRETAS	79.500,00	90.095,36	0,00	0,00	60.000,00	0,00	19.500,00	90.095,36
6.2.2.1.2.44.90.51 - OBRAS E INSTALAÇÕES	42.000,00	20.000,00	0,00	0,00	40.000,00	0,00	2.000,00	20.000,00
6.2.2.1.2.44.90.52 - EQUIPAMENTOS E MATERIAL	37.500,00	70.095,36	0,00	0,00	20.000,00	0,00	17.500,00	70.095,36

PERMANENTE								
6.2.2.1.2.45 - INVERSÕES FINANCEIRAS	100.000,00	70.000,00	0,00	0,00	100.000,00	0,00	0,00	70.000,00
6.2.2.1.2.45.90 - INVERSÕES FINANCEIRAS - APLICAÇÕES DIRETAS	100.000,00	70.000,00	0,00	0,00	100.000,00	0,00	0,00	70.000,00
6.2.2.1.2.45.90.61 - AQUISIÇÃO DE IMÓVEIS (USADOS)	100.000,00	70.000,00	0,00	0,00	100.000,00	0,00	0,00	70.000,00
<b>TOTAIS:</b>	<b>1.955.093,40</b>	<b>2.619.061,60</b>	<b>824.896,19</b>	<b>380.000,00</b>	<b>824.896,19</b>	<b>380.000,00</b>	<b>1.955.093,40</b>	<b>2.619.061,60</b>

## 4.2.2 Execução das despesas por modalidade de Contratação

### Introdução à execução das despesas por modalidade de Licitação

Não houve execução de despesa na modalidade de licitação no exercício de 2014.

Modalidade de Contratação	2013	2014
1. Modalidade de Licitação (a+b+c+d+e+f) - TOTALIZADOR	12.929,89	63.047,93
a) Convite	12.929,89	63.047,93
b) Tomada de Preços	0,00	0,00
c) Concorrência	0,00	0,00
d) Pregão	0,00	0,00
e) Concurso	0,00	0,00
f) Consulta	0,00	0,00
2. Contratações Diretas (g+h) - TOTALIZADOR	60.000,00	92.651,00
g) Dispensa	0,00	0,00



h) Inexigibilidade	60.000,00	92.651,00
<b>3. Regime de Execução Especial - TOTALIZADOR</b>	<b>14.400,00</b>	<b>10.142,12</b>
i) Suprimento de Fundos	14.400,00	10.142,12
<b>4. Pagamento de Pessoal (j+k) - TOTALIZADOR</b>	<b>700.457,03</b>	<b>524.093,08</b>
j) Pagamento em Folha	511.702,02	516.593,08
k) Diárias	188.755,01	7.500,00
<b>5. Outros</b>	<b>1.084.143,15</b>	<b>1.305.514,51</b>
l) Outros	1.084.143,15	1.305.514,51
<b>6. Total (1+2+3+4+5)</b>	<b>1.871.930,07</b>	<b>1.995.448,64</b>

### 4.2.3 Execução Orçamentária das Despesas Correntes e de Capital

Conta contábil	Orçado		Empenhado		Liquidado		Restos a pagar		Pago	
	Exercício Anterior	Exercício Atual	Exercício Anterior	Exercício Atual	Exercício Anterior	Exercício Atual	Exercício Anterior	Exercício Atual	Exercício Anterior	Exercício Atual
6.2.2.1.1.31 - VENCIMENTOS E VANTAGENS FIXAS - PESSOAL CIVIL - RGPS	502.160,19	649.500,00	494.328,18	516.593,08	494.328,18	516.593,08	0,00	0,00	494.328,18	516.593,08
6.2.2.1.1.31.90 - PESSOAL E ENCARGOS SOCIAIS - APLICAÇÕES DIRETAS	502.160,19	649.500,00	494.328,18	516.593,08	494.328,18	516.593,08	0,00	0,00	494.328,18	516.593,08
6.2.2.1.1.31.90.11 - VENCIMENTOS E VANTAGENS FIXAS - PESSOAL	355.560,19	402.500,00	349.006,22	370.862,75	349.006,22	370.862,75	0,00	0,00	349.006,22	370.862,75

CIVIL										
6.2.2.1.1.31.90.11.00 1 - VENCIMENTOS E SALÁRIOS	264.760,19	268.500,00	264.341,85	256.183,09	264.341,85	256.183,09	0,00	0,00	264.341,85	256.183,09
6.2.2.1.1.31.90.11.00 7 - GRATIFICAÇÃO POR TEMPO DE SERVIÇO	8.800,00	9.000,00	6.520,04	4.927,20	6.520,04	4.927,20	0,00	0,00	6.520,04	4.927,20
6.2.2.1.1.31.90.11.00 8 - FÉRIAS VENCIDAS E PROPORCIONAIS	20.000,00	47.000,00	19.801,35	46.742,46	19.801,35	46.742,46	0,00	0,00	19.801,35	46.742,46
6.2.2.1.1.31.90.11.00 9 - 13º SALÁRIO	27.000,00	30.000,00	26.839,75	25.711,23	26.839,75	25.711,23	0,00	0,00	26.839,75	25.711,23
6.2.2.1.1.31.90.11.01 0 - ABONO DE FÉRIAS (1/3) - CF/88	8.000,00	7.000,00	5.780,19	6.432,15	5.780,19	6.432,15	0,00	0,00	5.780,19	6.432,15
6.2.2.1.1.31.90.11.01 1 - ABONO PECUNIÁRIO DE FÉRIAS	5.000,00	6.000,00	5.000,00	1.441,91	5.000,00	1.441,91	0,00	0,00	5.000,00	1.441,91
6.2.2.1.1.31.90.11.09 9 - OUTROS VENCIMENTOS E VANTAGENS FIXAS	22.000,00	35.000,00	20.723,04	29.424,71	20.723,04	29.424,71	0,00	0,00	20.723,04	29.424,71
6.2.2.1.1.31.90.13 - OBRIGAÇÕES PATRONAIS	127.890,00	136.500,00	126.803,72	121.549,29	126.803,72	121.549,29	0,00	0,00	126.803,72	121.549,29
6.2.2.1.1.31.90.13.00 1 - FGTS	27.990,00	35.000,00	27.831,61	31.489,44	27.831,61	31.489,44	0,00	0,00	27.831,61	31.489,44
6.2.2.1.1.31.90.13.00 2 - INSS - CONTRIBUIÇÕES PREVIDENCIÁRIAS	96.100,00	95.000,00	95.276,43	85.397,28	95.276,43	85.397,28	0,00	0,00	95.276,43	85.397,28
6.2.2.1.1.31.90.13.00	400,00	2.000,00	339,70	605,79	339,70	605,79	0,00	0,00	339,70	605,79

3 - SEGURO DE VIDA										
6.2.2.1.1.31.90.13.00 4 - PIS/PASEP - CONTRIBUIÇÃO S/ FOLHA DE PAGTO.	3.400,00	4.500,00	3.355,98	4.056,78	3.355,98	4.056,78	0,00	0,00	3.355,98	4.056,78
6.2.2.1.1.31.90.16 - OUTRAS DESPESAS VARIÁVEIS - PESSOAL CIVIL	0,00	5.500,00	0,00	0,00	0,00	0,00	0,00	0,00	0,00	0,00
6.2.2.1.1.31.90.16.00 3 - SERVIÇOS EXTRAORDINÁRIO S E DSR	0,00	1.500,00	0,00	0,00	0,00	0,00	0,00	0,00	0,00	0,00
6.2.2.1.1.31.90.16.00 6 - AUXÍLIO FUNERAL	0,00	2.000,00	0,00	0,00	0,00	0,00	0,00	0,00	0,00	0,00
6.2.2.1.1.31.90.16.09 9 - OUTRAS DESPESAS VARIÁVEIS	0,00	2.000,00	0,00	0,00	0,00	0,00	0,00	0,00	0,00	0,00
6.2.2.1.1.31.90.67 - DEPÓSITOS COMPULSÓRIOS	2.500,00	10.000,00	2.309,15	171,03	2.309,15	171,03	0,00	0,00	2.309,15	171,03
6.2.2.1.1.31.90.67.00 1 - DEPÓSITOS JUDICIAIS	2.500,00	10.000,00	2.309,15	171,03	2.309,15	171,03	0,00	0,00	2.309,15	171,03
6.2.2.1.1.31.90.91 - SENTENÇAS JUDICIAIS	0,00	50.000,00	0,00	0,00	0,00	0,00	0,00	0,00	0,00	0,00
6.2.2.1.1.31.90.91.00 2 - SETENÇAS JUDICIAIS TRANSITADAS EM JULGADO	0,00	50.000,00	0,00	0,00	0,00	0,00	0,00	0,00	0,00	0,00
6.2.2.1.1.31.90.94 -	16.210,00	45.000,00	16.209,09	24.010,01	16.209,09	24.010,01	0,00	0,00	16.209,09	24.010,01

INDENIZAÇÕES E RESTITUIÇÕES TRABALHISTAS										
6.2.2.1.1.31.90.94.00 2 - AVISO PRÉVIO INDENIZADO	0,00	10.000,00	0,00	0,00	0,00	0,00	0,00	0,00	0,00	0,00
6.2.2.1.1.31.90.94.00 3 - MULTAS E CONTRIBUIÇÕES SOBRE DEPÓSITOS DO FGTS	0,00	5.000,00	0,00	0,00	0,00	0,00	0,00	0,00	0,00	0,00
6.2.2.1.1.31.90.94.09 9 - OUTRAS INDENIZAÇÕES TRABALHISTAS	16.210,00	30.000,00	16.209,09	24.010,01	16.209,09	24.010,01	0,00	0,00	16.209,09	24.010,01
6.2.2.1.1.32 - JUROS E ENCARGOS DA DÍVIDA	0,00	3.000,00	0,00	1.002,50	0,00	1.002,50	0,00	0,00	0,00	1.002,50
6.2.2.1.1.32.90 - JUROS E ENCARGOS DA DÍVIDA - APLICAÇÕES DIRETAS	0,00	3.000,00	0,00	1.002,50	0,00	1.002,50	0,00	0,00	0,00	1.002,50
6.2.2.1.1.32.90.21 - JUROS SOBRE A DÍVIDA POR CONTRATO	0,00	3.000,00	0,00	1.002,50	0,00	1.002,50	0,00	0,00	0,00	1.002,50
6.2.2.1.1.32.90.21.00 2 - OUTROS JUROS DA DÍVIDA CONTRATADA	0,00	3.000,00	0,00	1.002,50	0,00	1.002,50	0,00	0,00	0,00	1.002,50
6.2.2.1.1.33 - OUTRAS DESPESAS CORRENTES	1.433.433,21	1.806.466,24	1.374.184,01	1.477.853,06	1.374.184,01	1.477.853,06	0,00	0,00	1.374.184,01	1.477.853,06
6.2.2.1.1.33.10 - TRANSFERÊNCIAS	520.113,40	589.966,24	519.432,97	540.972,07	519.432,97	540.972,07	0,00	0,00	519.432,97	540.972,07

INTRAGOVERNAMENTAIS										
6.2.2.1.1.33.10.41 - CONTRIBUIÇÕES	520.113,40	589.966,24	519.432,97	540.972,07	519.432,97	540.972,07	0,00	0,00	519.432,97	540.972,07
6.2.2.1.1.33.10.41.001 - TRANSFERÊNCIA PARA O CONTER - COTA-PARTE (1/3)	514.113,40	579.966,24	514.102,05	540.972,07	514.102,05	540.972,07	0,00	0,00	514.102,05	540.972,07
6.2.2.1.1.33.10.41.002 - OUTRAS TRANSFERÊNCIAS AO CONTER	6.000,00	10.000,00	5.330,92	0,00	5.330,92	0,00	0,00	0,00	5.330,92	0,00
6.2.2.1.1.33.90 - OUTRAS DESPESAS CORRENTES - APLICAÇÕES DIRETAS	913.319,81	1.216.500,00	854.751,04	936.880,99	854.751,04	936.880,99	0,00	0,00	854.751,04	936.880,99
6.2.2.1.1.33.90.14 - DIÁRIAS - PESSOAL CIVIL	25.100,00	23.000,00	22.545,01	7.500,00	22.545,01	7.500,00	0,00	0,00	22.545,01	7.500,00
6.2.2.1.1.33.90.14.001 - DIÁRIAS NO PAÍS - SERVIDORES	25.100,00	23.000,00	22.545,01	7.500,00	22.545,01	7.500,00	0,00	0,00	22.545,01	7.500,00
6.2.2.1.1.33.90.30 - MATERIAL DE CONSUMO	32.144,00	78.000,00	29.538,64	36.383,12	29.538,64	36.383,12	0,00	0,00	29.538,64	36.383,12
6.2.2.1.1.33.90.30.001 - GÁS, COMBUSTÍVEIS E LUBRIFICANTES AUTOMOTIVOS	6.500,00	10.000,00	5.508,79	8.364,91	5.508,79	8.364,91	0,00	0,00	5.508,79	8.364,91
6.2.2.1.1.33.90.30.002 - GÊNERO DE ALIMENTAÇÃO	1.000,00	2.000,00	592,50	786,00	592,50	786,00	0,00	0,00	592,50	786,00

6.2.2.1.1.33.90.30.00 3 - MATERIAL PARA FESTIVIDADES E HOMENAGENS	3.400,00	9.000,00	3.400,00	5.975,19	3.400,00	5.975,19	0,00	0,00	3.400,00	5.975,19
6.2.2.1.1.33.90.30.00 4 - MATERIAL DE EXPEDIENTE	12.500,00	8.000,00	12.269,93	6.431,35	12.269,93	6.431,35	0,00	0,00	12.269,93	6.431,35
6.2.2.1.1.33.90.30.00 5 - MATERIAL DE INFORMÁTICA	2.000,00	5.000,00	1.657,75	1.074,60	1.657,75	1.074,60	0,00	0,00	1.657,75	1.074,60
6.2.2.1.1.33.90.30.00 7 - MATERIAL DE COPA E COZINHA	0,00	1.000,00	0,00	0,00	0,00	0,00	0,00	0,00	0,00	0,00
6.2.2.1.1.33.90.30.00 8 - MATERIAL DE LIMPEZA E PRODUTOS DE HIGIENIZAÇÃO	2.000,00	5.000,00	1.666,96	1.369,15	1.666,96	1.369,15	0,00	0,00	1.666,96	1.369,15
6.2.2.1.1.33.90.30.00 9 - UNIFORMES, TECIDOS E AVIAMENTOS	1.438,00	0,00	1.437,40	0,00	1.437,40	0,00	0,00	0,00	1.437,40	0,00
6.2.2.1.1.33.90.30.01 0 - MATERIAL PARA MANUTENÇÃO DE BENS IMÓVEIS/INSTALAÇÕES	0,00	2.000,00	0,00	144,00	0,00	144,00	0,00	0,00	0,00	144,00
6.2.2.1.1.33.90.30.01 1 - MATERIAL PARA MANUTENÇÃO DE BENS MÓVEIS	0,00	2.000,00	0,00	240,00	0,00	240,00	0,00	0,00	0,00	240,00
6.2.2.1.1.33.90.30.01 2 - MATERIAL ELÉTRICO, ELETRÔNICO E DE	0,00	2.000,00	0,00	0,00	0,00	0,00	0,00	0,00	0,00	0,00

TELEFONIA										
6.2.2.1.1.33.90.30.01 3 - MATERIAL PARA ÁUDIO, VÍDEO E FOTO	0,00	1.000,00	0,00	0,00	0,00	0,00	0,00	0,00	0,00	0,00
6.2.2.1.1.33.90.30.01 4 - MATERIAL PARA MANUTENÇÃO DE VEÍCULOS	1.000,00	1.000,00	700,00	386,00	700,00	386,00	0,00	0,00	700,00	386,00
6.2.2.1.1.33.90.30.01 5 - MATERIAL GRÁFICO	0,00	5.000,00	0,00	830,00	0,00	830,00	0,00	0,00	0,00	830,00
6.2.2.1.1.33.90.30.09 6 - MATERIAL DE CONSUMO - SUPRIMENTO DE FUNDOS	886,00	20.000,00	885,31	10.142,12	885,31	10.142,12	0,00	0,00	885,31	10.142,12
6.2.2.1.1.33.90.30.09 9 - OUTROS MATERIAIS DE CONSUMO	1.420,00	5.000,00	1.420,00	639,80	1.420,00	639,80	0,00	0,00	1.420,00	639,80
6.2.2.1.1.33.90.33 - PASSAGENS E DESPESAS COM LOCOMOÇÃO	17.900,00	29.000,00	17.899,85	24.824,16	17.899,85	24.824,16	0,00	0,00	17.899,85	24.824,16
6.2.2.1.1.33.90.33.00 1 - PASSAGENS PARA O PAÍS	8.000,00	14.000,00	7.999,85	13.982,76	7.999,85	13.982,76	0,00	0,00	7.999,85	13.982,76
6.2.2.1.1.33.90.33.00 5 - PEDÁGIOS E ESTACIONAMENT OS	9.900,00	15.000,00	9.900,00	10.841,40	9.900,00	10.841,40	0,00	0,00	9.900,00	10.841,40
6.2.2.1.1.33.90.35 - SERVIÇOS DE CONSULTORIA	132.976,00	165.000,00	132.903,15	147.339,77	132.903,15	147.339,77	0,00	0,00	132.903,15	147.339,77
6.2.2.1.1.33.90.35.00	90.896,00	25.000,00	90.891,15	19.720,54	90.891,15	19.720,54	0,00	0,00	90.891,15	19.720,54

1 - ASSESSORIA E CONSULTORIA TÉCNICA OU JURÍDICA - PESSOA FÍSICA										
6.2.2.1.1.33.90.35.00 2 - ASSESSORIA E CONSULTORIA TÉCNICA OU JURÍDICA - PESSOA JURÍDICA	42.080,00	130.000,00	42.012,00	127.619,23	42.012,00	127.619,23	0,00	0,00	42.012,00	127.619,23
6.2.2.1.1.33.90.35.00 4 - AUDITORIA EXTERNA - PESSOA JURÍDICA	0,00	10.000,00	0,00	0,00	0,00	0,00	0,00	0,00	0,00	0,00
6.2.2.1.1.33.90.36 - OUTROS SERVIÇOS DE TERCEIROS - PESSOA FÍSICA	337.276,00	333.000,00	337.189,03	278.933,25	337.189,03	278.933,25	0,00	0,00	337.189,03	278.933,25
6.2.2.1.1.33.90.36.00 2 - SERVIÇOS TÉCNICOS PROFISSIONAIS	0,00	2.000,00	0,00	871,00	0,00	871,00	0,00	0,00	0,00	871,00
6.2.2.1.1.33.90.36.00 3 - ESTAGIÁRIOS E MENORES APRENDIZES	11.180,00	18.000,00	11.173,75	13.186,15	11.173,75	13.186,15	0,00	0,00	11.173,75	13.186,15
6.2.2.1.1.33.90.36.01 0 - MANUTENÇÃO E CONSERVAÇÃO DE VEÍCULOS	0,00	3.000,00	0,00	2.435,70	0,00	2.435,70	0,00	0,00	0,00	2.435,70
6.2.2.1.1.33.90.36.01 5 - HONORÁRIOS ADVOCATÍCIOS - ÔNUS DA SUCUMBÊNCIA	3.236,00	10.000,00	3.235,28	1.268,40	3.235,28	1.268,40	0,00	0,00	3.235,28	1.268,40
6.2.2.1.1.33.90.36.02 1 - JETONS	156.610,00	120.000,00	156.570,00	92.420,00	156.570,00	92.420,00	0,00	0,00	156.570,00	92.420,00



6.2.2.1.1.33.90.36.02 2 - DIÁRIAS A CONSELHEIROS/ DELEGADOS - NO PAÍS	165.500,00	170.000,00	165.460,00	164.490,00	165.460,00	164.490,00	0,00	0,00	165.460,00	164.490,00
6.2.2.1.1.33.90.36.02 4 - DIÁRIAS A COLABORADORES EVENTUAIS - NO PAÍS	750,00	5.000,00	750,00	4.000,00	750,00	4.000,00	0,00	0,00	750,00	4.000,00
6.2.2.1.1.33.90.36.99 9 - OUTROS SERVIÇOS DE TERCEIROS - P.F. - NÃO ESPECIFICADOS	0,00	5.000,00	0,00	262,00	0,00	262,00	0,00	0,00	0,00	262,00
6.2.2.1.1.33.90.37 - LOCAÇÃO DE MÃO-DE-OBRA	13.000,00	15.000,00	12.930,89	14.096,94	12.930,89	14.096,94	0,00	0,00	12.930,89	14.096,94
6.2.2.1.1.33.90.37.00 2 - LIMPEZA E CONSERVAÇÃO	13.000,00	15.000,00	12.930,89	14.096,94	12.930,89	14.096,94	0,00	0,00	12.930,89	14.096,94
6.2.2.1.1.33.90.39 - OUTROS SERVIÇOS DE TERCEIROS - PESSOA JURÍDICA	302.674,00	425.500,00	283.398,01	304.639,86	283.398,01	304.639,86	0,00	0,00	283.398,01	304.639,86
6.2.2.1.1.33.90.39.00 1 - ASSINATURAS DE REVISTAS, PERIÓDICOS E ANUIDADES	0,00	1.000,00	0,00	0,00	0,00	0,00	0,00	0,00	0,00	0,00
6.2.2.1.1.33.90.39.00 2 - CONDOMÍNIOS E TAXAS CORRELATAS	10.800,00	15.000,00	10.800,00	11.028,00	10.800,00	11.028,00	0,00	0,00	10.800,00	11.028,00
6.2.2.1.1.33.90.39.00 4 - SERVIÇOS TÉCNICOS	9.600,00	20.000,00	9.512,78	13.062,99	9.512,78	13.062,99	0,00	0,00	9.512,78	13.062,99

PROFISSIONAIS - P.J.										
6.2.2.1.1.33.90.39.007 - LOCAÇÃO DE MÁQUINAS E EQUIPAMENTOS	0,00	5.000,00	0,00	3.405,85	0,00	3.405,85	0,00	0,00	0,00	3.405,85
6.2.2.1.1.33.90.39.010 - MANUTENÇÃO DE SISTEMAS DE INFORMÁTICA - SOFTWARE	14.600,00	20.000,00	14.506,62	19.192,72	14.506,62	19.192,72	0,00	0,00	14.506,62	19.192,72
6.2.2.1.1.33.90.39.011 - MANUTENÇÃO E CONSERVAÇÃO DE IMÓVEIS	0,00	2.000,00	0,00	0,00	0,00	0,00	0,00	0,00	0,00	0,00
6.2.2.1.1.33.90.39.012 - MANUTENÇÃO E CONSERVAÇÃO DE MAQUINAS E EQUIPAMENTOS	2.900,00	5.000,00	2.567,50	684,15	2.567,50	684,15	0,00	0,00	2.567,50	684,15
6.2.2.1.1.33.90.39.014 - MANUTENÇÃO E CONSERVAÇÃO DE VEÍCULOS	13.000,00	10.000,00	9.156,32	2.020,67	9.156,32	2.020,67	0,00	0,00	9.156,32	2.020,67
6.2.2.1.1.33.90.39.017 - EXPOSIÇÕES, CONGRESSOS, CONFERÊNCIAS, SEMINÁRIOS E CURSOS	8.500,00	5.000,00	8.128,60	2.629,07	8.128,60	2.629,07	0,00	0,00	8.128,60	2.629,07
6.2.2.1.1.33.90.39.018 - HONORÁRIOS ADVOCATÍCIOS - ÔNUS DA SUCUMBÊNCIA	0,00	10.000,00	0,00	1.322,92	0,00	1.322,92	0,00	0,00	0,00	1.322,92
6.2.2.1.1.33.90.39.019 - PROGRAMA DE ALIMENTAÇÃO AO	48.900,00	87.500,00	48.896,80	82.396,62	48.896,80	82.396,62	0,00	0,00	48.896,80	82.396,62

TRABALHADOR										
6.2.2.1.1.33.90.39.02 0 - FORNECIMENTO DE ALIMENTAÇÃO	2.000,00	1.000,00	1.171,50	894,61	1.171,50	894,61	0,00	0,00	1.171,50	894,61
6.2.2.1.1.33.90.39.02 1 - SERVIÇO DE ENERGIA ELÉTRICA	5.000,00	6.000,00	4.925,70	5.343,53	4.925,70	5.343,53	0,00	0,00	4.925,70	5.343,53
6.2.2.1.1.33.90.39.02 4 - SERVIÇOS DE CORREIOS E TELÉGRAFOS	46.874,00	54.000,00	46.196,10	50.326,43	46.196,10	50.326,43	0,00	0,00	46.196,10	50.326,43
6.2.2.1.1.33.90.39.02 8 - PLANO DE SAÚDE - MÉDICO E ODONTOLÓGICO	16.000,00	22.500,00	15.973,84	20.609,79	15.973,84	20.609,79	0,00	0,00	15.973,84	20.609,79
6.2.2.1.1.33.90.39.02 9 - SERVIÇO DE INFORMÁTICA E HOSPEDAGEM DE SISTEMAS	5.000,00	5.000,00	2.640,00	2.878,42	2.640,00	2.878,42	0,00	0,00	2.640,00	2.878,42
6.2.2.1.1.33.90.39.03 0 - SERVIÇOS DE TELECOMUNICAÇÕES - TELEFONIA E INTERNET	30.250,00	33.500,00	29.365,99	23.812,71	29.365,99	23.812,71	0,00	0,00	29.365,99	23.812,71
6.2.2.1.1.33.90.39.03 2 - SERVIÇOS JUDICIÁRIOS	4.500,00	5.000,00	3.921,28	3.167,49	3.921,28	3.167,49	0,00	0,00	3.921,28	3.167,49
6.2.2.1.1.33.90.39.03 3 - SEGURO EM GERAL	6.300,00	14.000,00	6.155,74	6.659,52	6.155,74	6.659,52	0,00	0,00	6.155,74	6.659,52
6.2.2.1.1.33.90.39.03 4 - CONFECÇÃO DE UNIFORMES, BANDEIRAS E FLÂMULAS	500,00	5.000,00	0,00	0,00	0,00	0,00	0,00	0,00	0,00	0,00

6.2.2.1.1.33.90.39.03 6 - VIGILÂNCIA OSTENSIVA E OU MONITORADA	1.900,00	5.000,00	1.739,20	2.192,36	1.739,20	2.192,36	0,00	0,00	1.739,20	2.192,36
6.2.2.1.1.33.90.39.03 8 - SERVIÇOS DE APOIO ADMINISTRATIVO, TÉCNICO E OPERACIONAL	5.000,00	5.000,00	1.095,66	0,00	1.095,66	0,00	0,00	0,00	1.095,66	0,00
6.2.2.1.1.33.90.39.04 0 - SERVIÇOS BANCÁRIOS	35.100,00	40.000,00	35.065,21	30.436,68	35.065,21	30.436,68	0,00	0,00	35.065,21	30.436,68
6.2.2.1.1.33.90.39.04 5 - AQUISIÇÃO DE SISTEMAS/PROGR AMAS (SOFTWARE) DE INFORMÁTICA	8.300,00	10.000,00	8.207,34	0,00	8.207,34	0,00	0,00	0,00	8.207,34	0,00
6.2.2.1.1.33.90.39.04 8 - VALE- TRANSPORTE	8.600,00	21.000,00	8.533,38	15.153,07	8.533,38	15.153,07	0,00	0,00	8.533,38	15.153,07
6.2.2.1.1.33.90.39.05 2 - SERVIÇOS FUNERÁRIOS	0,00	2.000,00	0,00	0,00	0,00	0,00	0,00	0,00	0,00	0,00
6.2.2.1.1.33.90.39.05 3 - SERVIÇOS GRÁFICOS	4.000,00	5.000,00	3.147,88	3.280,00	3.147,88	3.280,00	0,00	0,00	3.147,88	3.280,00
6.2.2.1.1.33.90.39.05 4 - OUTROS JUROS E ENCARGOS DE MORA	750,00	1.000,00	0,35	5,02	0,35	5,02	0,00	0,00	0,35	5,02
6.2.2.1.1.33.90.39.09 9 - OUTROS SERVIÇOS DE TERCEIROS - P.J. - NÃO ESPECIFICADOS	1.000,00	10.000,00	563,18	4.137,24	563,18	4.137,24	0,00	0,00	563,18	4.137,24

6.2.2.1.1.33.90.47 - OBRIGAÇÕES TRIBUTÁRIAS E CONTRIBUTIVAS	5.749,81	11.000,00	3.654,76	3.492,84	3.654,76	3.492,84	0,00	0,00	3.654,76	3.492,84
6.2.2.1.1.33.90.47.00 1 - TAXA DE LICENCIAMENTO DE VEÍCULO	0,00	1.000,00	0,00	315,75	0,00	315,75	0,00	0,00	0,00	315,75
6.2.2.1.1.33.90.47.00 2 - TAXA DE INSCRIÇÃO MUNICIPAL E TAXAS DE COLETA URBANA	3.649,81	5.000,00	3.649,81	2.051,36	3.649,81	2.051,36	0,00	0,00	3.649,81	2.051,36
6.2.2.1.1.33.90.47.00 3 - MULTAS SOBRE OBRIGAÇÕES TRIBUTÁRIAS E CONTRIBUTIVAS	100,00	1.000,00	1,86	92,87	1,86	92,87	0,00	0,00	1,86	92,87
6.2.2.1.1.33.90.47.00 4 - JUROS SOBRE OBRIGAÇÕES TRIBUTÁRIAS E CONTRIBUTIVAS	2.000,00	1.000,00	3,09	47,73	3,09	47,73	0,00	0,00	3,09	47,73
6.2.2.1.1.33.90.47.09 9 - OUTRAS OBRIGAÇÕES TRIBUT. E CONTRIBUIÇÕES NÃO ESPECIFICADAS	0,00	3.000,00	0,00	985,13	0,00	985,13	0,00	0,00	0,00	985,13
6.2.2.1.1.33.90.91 - SENTENÇAS JUDICIAIS	0,00	6.000,00	0,00	5.619,28	0,00	5.619,28	0,00	0,00	0,00	5.619,28
6.2.2.1.1.33.90.91.00 2 - ENCARGOS EM SENTENÇAS JUDICIAIS	0,00	6.000,00	0,00	5.619,28	0,00	5.619,28	0,00	0,00	0,00	5.619,28
6.2.2.1.1.33.90.93 -	46.500,00	131.000,00	14.691,70	114.051,77	14.691,70	114.051,77	0,00	0,00	14.691,70	114.051,77

INDENIZAÇÕES E RESTITUIÇÕES										
6.2.2.1.1.33.90.93.00 6 - RESSARCIMENTO DE ANUIDADES DO EXERCÍCIO ANTERIOR	4.500,00	5.000,00	2.541,70	1.374,00	2.541,70	1.374,00	0,00	0,00	2.541,70	1.374,00
6.2.2.1.1.33.90.93.00 8 - AUXÍLIO REPRESENTAÇÃO	20.000,00	70.000,00	10.750,00	57.680,00	10.750,00	57.680,00	0,00	0,00	10.750,00	57.680,00
6.2.2.1.1.33.90.93.09 9 - OUTRAS INDENIZAÇÕES E RESTITUIÇÕES	1.000,00	56.000,00	0,00	54.997,77	0,00	54.997,77	0,00	0,00	0,00	54.997,77
6.2.2.1.2.44 - INVESTIMENTOS	19.500,00	90.095,36	3.417,88	12.214,30	3.417,88	12.214,30	0,00	0,00	3.417,88	12.214,30
6.2.2.1.2.44.90 - INVESTIMENTOS - APLICAÇÕES DIRETAS	19.500,00	90.095,36	3.417,88	12.214,30	3.417,88	12.214,30	0,00	0,00	3.417,88	12.214,30
6.2.2.1.2.44.90.51 - OBRAS E INSTALAÇÕES	2.000,00	20.000,00	0,00	0,00	0,00	0,00	0,00	0,00	0,00	0,00
6.2.2.1.2.44.90.51.09 9 - OUTRAS OBRAS E INSTALAÇÕES	0,00	20.000,00	0,00	0,00	0,00	0,00	0,00	0,00	0,00	0,00
6.2.2.1.2.44.90.52 - EQUIPAMENTOS E MATERIAL PERMANENTE	17.500,00	70.095,36	3.417,88	12.214,30	3.417,88	12.214,30	0,00	0,00	3.417,88	12.214,30
6.2.2.1.2.44.90.52.00 1 - MOBILIÁRIOS EM GERAL	2.500,00	9.095,36	0,00	651,30	0,00	651,30	0,00	0,00	0,00	651,30
6.2.2.1.2.44.90.52.00 2 - VEÍCULOS	0,00	30.000,00	0,00	0,00	0,00	0,00	0,00	0,00	0,00	0,00

6.2.2.1.2.44.90.52.00 3 - MÁQUINAS E EQUIPAMENTOS	2.500,00	4.000,00	0,00	2.398,00	0,00	2.398,00	0,00	0,00	0,00	2.398,00
6.2.2.1.2.44.90.52.00 4 - EQUIPAMENTOS DE INFORMÁTICA	10.000,00	25.000,00	3.417,88	9.165,00	3.417,88	9.165,00	0,00	0,00	3.417,88	9.165,00
6.2.2.1.2.44.90.52.00 6 - APARELHOS E UTENSÍLIOS DE COPA E COZINHA	500,00	2.000,00	0,00	0,00	0,00	0,00	0,00	0,00	0,00	0,00
6.2.2.1.2.45 - INVERSÕES FINANCEIRAS	0,00	70.000,00	0,00	0,00	0,00	0,00	0,00	0,00	0,00	0,00
6.2.2.1.2.45.90 - INVERSÕES FINANCEIRAS - APLICAÇÕES DIRETAS	0,00	70.000,00	0,00	0,00	0,00	0,00	0,00	0,00	0,00	0,00
6.2.2.1.2.45.90.61 - AQUISIÇÃO DE IMÓVEIS (USADOS)	0,00	70.000,00	0,00	0,00	0,00	0,00	0,00	0,00	0,00	0,00
6.2.2.1.2.45.90.61.00 3 - SALAS E ESCRITÓRIOS	0,00	70.000,00	0,00	0,00	0,00	0,00	0,00	0,00	0,00	0,00
Total -	1.955.093,40	2.619.061,60	1.871.930,07	2.007.662,94	1.871.930,07	2.007.662,94	0,00	0,00	1.871.930,07	2.007.662,94

#### 4.2.4 Indicadores institucionais para medir o desempenho orçamentário

Nosso Conselho não possui metodologia para medir o desempenho orçamentário e financeiro, porém as análises destes Indicadores são baseadas no resultado das metas atingidas do nosso PROGRAMA DE ATIVIDADES PARA O EXERCÍCIO DO ANO DE 2014.

### 4.3 Transferências

---

No exercício de 2014 foram realizadas TRANSFERÊNCIAS para o CONSELHO NACIONAL DE TÉCNICOS EM RADIOLOGIA - CNPJ: 03.635.323/0001-40, totalizando um valor de R\$540.972,07 (quinhentos e quarenta mil, novecentos e setenta e dois reais e sete centavos).

Entidade: CONSELHO NACIONAL DE TÉCNICOS EM RADIOLOGIA

CNPJ: 03.635.323/0001-40

Beneficiário(s)

Modalidade	Situação	Beneficiário	Data de início	Data de término	Valor total pactuado	Valor total repassado
Contrato de repasse	Adimplente	CONSELHO NACIONAL DE TÉCNICOS EM RADIOLOGIA	01/01/2014	31/12/2014	540972,07	540972,07

---



## 5. Gestão de pessoas, terceirização de mão de obra e custos

### 5.1.1 Força de trabalho

---

#### Introdução

Nosso Conselho contava durante o exercício de 2014 com um quadro de pessoal de 14 (quatorze) Funcionários, porém ao longo do ano 04 (quatro) funcionários solicitaram suas demissões. Contamos também com 01 (um) Estagiário na Assessoria Jurídica.

#### Análise Crítica

O CRTR 3a. Região se defronta com uma realidade que nos impõe enorme dificuldade de suprir sua necessidade de mão de obra (funcionário). Um exemplo claro desta situação se deu neste exercício, onde das 04 (quatro) demissões efetivadas, (02) duas delas foram admitidas no mesmo exercício e uma delas não chegou a completar dois anos de exercício. Considerando que o CRTR 3a Região tem sua Estrutura Organizacional pequena nos vimos impossibilitados financeiramente de arcar com os custos que um certame de Contratação por Concurso nos impõe, o que nos deixa dependente da realização de Concurso pelo Conselho Nacional de Técnicos em Radiologia.

#### Informações adicionais

Nossas contratações são feitas através de Concursos e nossos funcionários são celetistas, não servidores.

Tipologia do cargo	Lotação autorizada	Lotação efetiva	Ingresso no exercício	Egresso no exercício
1. Provimento de Cargo Efetivo	3	10	1	4
1.1. Membros de Poder e Agentes Políticos	3	0	0	0
1.2. Servidores de Carreira	0	10	1	4
1.3. Servidores com Contratos Temporários	0	0	0	0
2. Provimento de Cargo em Comissão	0	0	0	0
2.1. Cargos de Natureza Especial	0	0	0	0
2.2. Grupo Direção e Assessoramento Superior	0	0	0	0
2.3. Funções Gratificadas	0	0	0	0
<b>3. Totais (1+2)</b>	<b>3</b>	<b>10</b>	<b>1</b>	<b>4</b>

### 5.1.2 Processo de ingresso de funcionários na entidade no exercício

---

#### Introdução

O ingresso de funcionário neste exercício se deu através de Concurso Público.

Data da norma ou expediente autorizador	Título da norma ou expediente autorizador do ingresso de funcionários	Quantidade autorizada	Tipologia do cargo	Cargo	Lotação prevista
13/05/2014	Concurso Público realizado pelo Conselho Nacional de Técnicos em Radiologia	1	1.2. Servidores de Carreira	AUXILIAR ADMINISTRATIVO	Setor Administrativo

### Informações adicionais

O Concurso Público que nos permitiu a contratação de funcionários no exercício foi realizado pelo Conselho Nacional de Técnicos em Radiologia, que encontrava-se dentro de sua validade.

## 5.1.3 - Qualificação da força de trabalho de acordo com a estrutura de cargos em Comissão e das Funções Gratificadas

### Introdução

As qualificações dos Cargos ocupados no CRTR 3a. Região foram definidas nos respectivos Editais de Concursos aos quais os funcionários se submeteram.

Tipologia do Cargo	Lotação autorizada	Lotacao efetiva	Ingressos no exercício	Egressos no exercício
1. Cargos em Comissão	0	10	1	4
1.1. Cargos Natureza Especial	0	0	0	0
1.1.1 Cargos Natureza Especial	0	0	0	0
1.2. Grupo Direção e Assessoramento Superior	0	10	1	4
1.2.1. Servidores de Carreira Vinculada ao Órgão	0	10	1	4
1.2.2. Servidores de Carreira em Exercício Descentralizado	0	0	0	0
1.2.3. Servidores de Outros Órgãos e Esferas	0	0	0	0
1.2.4. Sem Vínculo	0	0	0	0
1.2.5. Aposentados	0	0	0	0
2. Funções Gratificadas	0	0	0	0
2.1. Servidores de Carreira Vinculada ao Órgão	0	0	0	0
2.2. Servidores de Carreira em Exercício Descentralizado	0	0	0	0
2.3. Servidores de Outros órgãos e Esferas	0	0	0	0
<b>3. Totais (1+2)</b>	<b>0</b>	<b>10</b>	<b>1</b>	<b>4</b>

### Análise crítica

O Concurso perdeu sua validade em 2014, o que nos impede de novas Contratações até a realização de um novo Concurso.

### Informações adicionais

Não há.

## 5.1.4 Qualificação da força de trabalho por faixa etária

### Introdução

Nossa força de trabalho é composta de 50% de mulheres e 50% de homens e a faixa etária predominante está entre 31 a 40 anos.

### Análise crítica

Necessitaríamos de mecanismos mais flexíveis de contratação de mão de obra.

### Informações adicionais:

Não há.

Nome	Até 30 anos	De 31 à 40 anos	De 41 à 50 anos	De 51 à 60 anos	Acima de 60 anos
1. Provimento de Cargo Efetivo	0	5	1	4	0
1.1. Membros de Poder e Agentes Políticos	0	0	0	0	0
1.2. Servidores de Carreira	0	5	1	4	0
1.3. Servidores com Contratos Temporários	0	0	0	0	0
2. Provimento de Cargo em Comissão	0	0	0	0	0
2.1. Cargos de Natureza Especial	0	0	0	0	0
2.2. Grupo Direção e Assessoramento Superior	0	0	0	0	0
2.3. Funções Gratificadas	0	0	0	0	0
<b>3. Totais (1+2)</b>	<b>0</b>	<b>5</b>	<b>1</b>	<b>4</b>	<b>0</b>

## 5.1.5 Qualificação da força de trabalho por Nível de Escolaridade

### Introdução

Nossa força de trabalho é constituída em sua maioria de funcionários com Curso Superior Completo.

### Análise crítica

Não há.

### Informações adicionais

Não há.

Tipologia do cargo	Analfabeto	Alfabetizado sem cursos regulares	Primeiro grau incompleto	Primeiro grau	Segundo grau ou técnico	Superior	Aperfeiçoamento / Especialização / Pós-Graduação	Mestrado	Doutorado/Pós Doutorado/PhD/Livre Docência	Não Classificada
1. Provimento de Cargo Efetivo	0	0	0	0	3	5	2	0	0	0
1.1. Membros de Poder e Agentes Políticos	0	0	0	0	0	0	0	0	0	0
1.2. Servidores de Carreira	0	0	0	0	3	5	2	0	0	0
1.3. Servidores com Contratos Temporários	0	0	0	0	0	0	0	0	0	0
2. Provimento de Cargo em Comissão	0	0	0	0	0	0	0	0	0	0
2.1. Cargos de Natureza Especial	0	0	0	0	0	0	0	0	0	0
2.2. Grupo Direção e Assessoramento	0	0	0	0	0	0	0	0	0	0

Superior										
2.3. Funções Gratificadas	0	0	0	0	0	0	0	0	0	0
<b>3. Totais (1+2)</b>	<b>0</b>	<b>0</b>	<b>0</b>	<b>0</b>	<b>3</b>	<b>5</b>	<b>2</b>	<b>0</b>	<b>0</b>	<b>0</b>

## 5.2 Desoneração da folha de pagamento

---

### Medidas adotadas

Não houve medidas a serem adotadas.

### Ressarcimento do contrato

Não houve ressarcimento.

### Demonstrativo do contrato

Não

### Informações adicionais

Não há.

## 6 - Recomendações

### 6.1 Recomendações TCU

---

#### Recomendações cumpridas

#### Não houve

Não houve

#### Providências

#### ■ Setor responsável:

Não houve

#### ■ Síntese providência adotada:

Não houve

#### ■ Fatores negativos:

Não houve

#### ■ Fatores positivos:

Não houve

#### ■ Síntese resultados:

Não houve

■ **Setor responsável:**

Não houve

■ **Síntese providência adotada:**

Não houve

■ **Fatores negativos:**

Não houve

■ **Fatores positivos:**

Não houve

■ **Síntese resultados:**

Não houve

■ **Setor responsável:**

Não houve

■ **Síntese providência adotada:**

Não houve

■ **Fatores negativos:**

Não houve

■ **Fatores positivos:**

Não houve

■ **Síntese resultados:**

Não houve

■ **Setor responsável:**

Não houve

■ **Síntese providência adotada:**

Não houve

**Fatores negativos:**

Não houve

**Fatores positivos:**

Não houve

**Sintese resultados:**

Não houve

**Não houve recomendação a cumprir**

Não houve recomendação a cumprir

Providências

**Setor responsável:**

Não houve

**Sintese providência adotada:**

Não houve

**Fatores negativos:**

Não houve

**Fatores positivos:**

Não houve

**Sintese resultados:**

Não houve

**Setor responsável:**

Não houve

**Sintese providência adotada:**

Não houve

**Fatores negativos:**

Não houve



**Fatores positivos:**

Não houve

**Síntese resultados:**

Não houve

## Recomendações não cumpridas

**Não houve recomendação**

Não houve recomendação

**Providências**

**Setor responsável:**

Não houve

**Fatores negativos:**

Não houve

**Fatores positivos:**

Não houve

**Justificativa não cumprimento:**

Não houve

**Setor responsável:**

Não houve

**Fatores negativos:**

Não houve

**Fatores positivos:**

Não houve

**Justificativa não cumprimento:**

Não houve

## **Não houve recomendação**

Não houve recomendação

Providências

### **Setor responsável:**

Não houve

### **Fatores negativos:**

Não houve

### **Fatores positivos:**

Não houve

### **Justificativa não cumprimento:**

Não houve

### **Setor responsável:**

Não houve

### **Fatores negativos:**

Não houve

### **Fatores positivos:**

Não houve

### **Justificativa não cumprimento:**

Não houve

## **6.2 Recomendações Internas**

---

### **Recomendações cumpridas**

**Não houve.**

Não houve.

Providências

### **Setor responsável:**

Não houve

■ **Síntese providência adotada:**

Não houve

■ **Fatores negativos:**

Não houve

■ **Fatores positivos:**

Não houve

■ **Síntese resultados:**

Não houve

**Não houve recomendação a cumprir.**

Providências

■ **Setor responsável:**

Não houve

■ **Síntese providência adotada:**

Não houve

■ **Fatores negativos:**

Não houve

■ **Fatores positivos:**

Não houve

■ **Síntese resultados:**

Não houve

## Recomendações não cumpridas

**Não houve recomendação a cumprir.**

Providências

■ **Setor responsável:**

Não houve

■ **Fatores negativos:**

Não houve

■ **Fatores positivos:**

Não houve

■ **Justificativa não cumprimento:**

Não houve

**Não houve.**

Não houve.

Providências

■ **Setor responsável:**

Não houve

■ **Fatores negativos:**

Não houve

■ **Fatores positivos:**

Não houve

■ **Justificativa não cumprimento:**

Não houve

## 6.3 Danos Erários

---

### Introdução

Não houve.

### Análise Crítica

Não há.

### Informações Adicionais

Não há.

Casos de dano objeto de medidas administrativas internas	Tomadas de contas especiais							
	Não instauradas			Instauradas				
	Dispensadas			Não remetidas ao TCU				
				Arquivamento				
	Débito	Prazo > 10 anos	Outros casos*	Recebimento débito	Não comprovação	Débito	Não enviadas > 180 dias do exercício instauração	Remetidas ao TCU
Não houve.	0	0	0	0	0	0	0	0

## 7 - Informações Contábeis

### 7.1 Adoção NCASP

---

#### Conselho adotou as normas NCASP no exercício?

Não

#### Justificativa

O Conselho depende da Resolução do Conselho Nacional de Radiologia - CONTER, para implantação do Controle de Patrimônio

#### Informações adicionais:

Estamos em fase de implantação do sistema SISPAT - Sistema de Controle de Patrimônio, que será implantado após resolução do CONTER

### 7.2 Demonstrações Contábeis

---

Balanço Financeiro em anexo.

Balanço Orçamentário em anexo.

Balanço Patrimonial em anexo.

Demonstrativo do Fluxo de Caixa em anexo.

Demonstrativo das Variações Patrimoniais em anexo.

### 7.3 Relatório da auditoria independente sobre as demonstrações contábeis

---

Não houve auditoria independente.

## 8 - Relações com a Sociedade

### 8.1 Relações com a Sociedade

---

#### Medidas adotadas pelos órgãos ou entidades com vistas ao cumprimento das normas relativas à acessibilidade

#### Medidas Adotadas

O CRTR 3a. Região não se enquadra nos termos desta Lei.

**Informações Adicionais:**

Não há.

## **9 - Outras informações**

### **9.1 Outras informações consideradas relevantes pela entidade para demonstrar a conformidade e o desempenho da gestão no exercício**

---

Nossa gestão procurou de forma incessante ampliar os canais de comunicação com os nossos Profissionais e a Sociedade como um todo. Houve intensa participação de toda a Diretoria e de seu Corpo de Conselheiros , bem como do Corpo Funcional no sentido de se realizar toda a programação estabelecida para o exercício, o que ficou evidenciado nos resultados alcançados das nossas metas planejadas.

# Conclusões

## Resultados da atuação frente aos objetivos traçados para o exercício

De acordo com o descrito e explicitado nos diversos itens constantes deste Relatório, podemos afirmar que cumprimos dentro do nosso Planejamento de Atividades e Orçamentário a grande totalidade do estabelecido nos mesmos, sem que para isso tenhamos violado as boas práticas que regem a administração pública.

## Principais ações a serem desenvolvidas no exercício seguinte

### PROGRAMA DE ATIVIDADES E AÇÕES PARA O EXERCÍCIO DO ANO DE 2015

#### FISCALIZAÇÃO

Incremento da Fiscalização em todo o Estado de Minas Gerais, visando superar a Meta atingida no exercício de 2014.

#### REUNIÕES PLENÁRIAS

Realização de 08 (oito) Reuniões Plenárias.

#### APLICAÇÃO DE CURSOS DE EDUCAÇÃO CONTINUADA

Nossa Meta para o exercício de 2015 é atingir o mínimo de 11 (onze) Encontros Regionais visando dar prosseguimento ao nosso Projeto de Qualificação Profissional aos nossos Profissionais.

#### REUNIÕES DE DIRETORIA

Estimamos aproximadamente um total de 450 (quatrocentos e cinquenta Reuniões de Diretoria

#### PARTICIPAÇÃO DA DIRETORIA EM REUNIÕES, EVENTOS, CONGRESSOS E OUTROS, DE INTERESSE DA CATEGORIA

A Diretoria continuará participando, sempre que convidada, de Eventos e Congressos que entender que sejam de interesse da Categoria para aumentar seu nível de informações e atualização sobre todas as inovações tecnológicas da nossa área.

#### AQUISIÇÃO DE EQUIPAMENTOS E MATERIAL PERMANENTE



Serão adquiridos todos os Equipamentos e Materiais permanente necessários para o bom desempenho do Órgão.

#### AQUISIÇÃO E ATUALIZAÇÃO DE EQUIPAMENTOS E MATERIAIS PARA O SISTEMA DE INFORMÁTICA

Continuaremos investindo sempre que necessário na modernização de nossos equipamentos e materiais de informática, pois entendemos ser crucial para melhorar o atendimento ao nosso público.

#### VIAGENS DA ASSESSORIA JURÍDICA À SERVIÇO DO CONSELHO QUANDO SE FIZER NECESSÁRIO.

#### CONFECÇÃO DE REVISTAS E INFORMATIVOS DO CRTR 3.<sup>a</sup> REGIÃO

Visando ampliar nosso canal de Comunicação com nossos Profissionais.

AUMENTAR E APRIMORAR SUBSTANCIALMENTE O RELACIONAMENTO COM A CATEGORIA, ATRAVÉS DE CONSULTAS, PESQUISAS E OUTROS MEIOS EM BUSCA DA MAIOR EFICIÊNCIA NOS SERVIÇOS PRESTADOS.

AQUISIÇÃO ATRAVÉS DE TROCA VIA LICITAÇÃO DE VEÍCULO USADO POR VEÍCULO NOVO.

#### REFORMA DA SEDE DO REGIONAL.

## Anexos

- ORGANOGRAMA DO CRTR 3A. REGIÃO



Conselho Regional de Técnicos em Radiologia  
3ª REGIÃO - MINAS GERAIS

CRTR 3ª. REGIÃO

PLENÁRIO CRTR  
3ª. REGIÃO

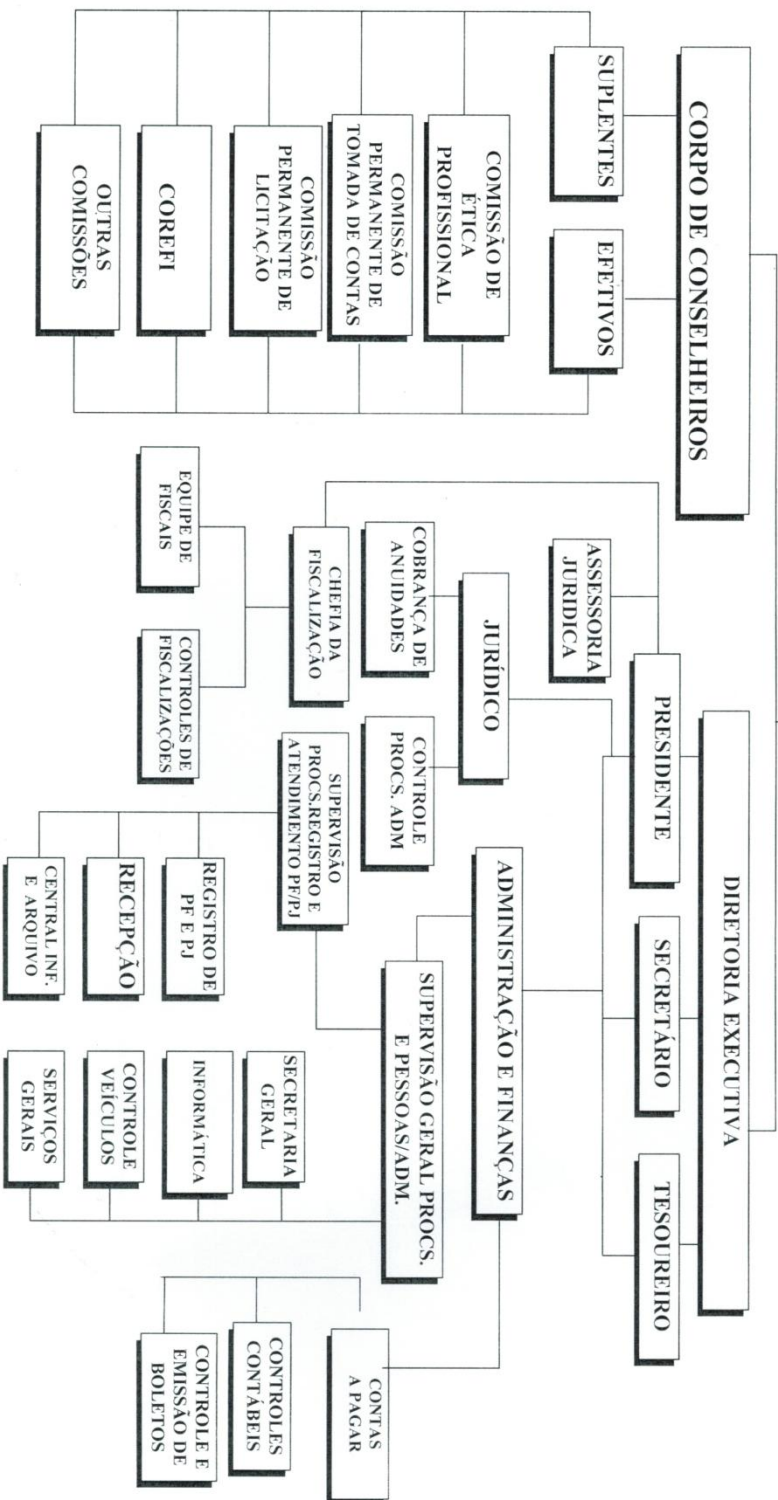

# CRTR 3ª Região

CONSELHO REGIONAL DE TÉCNICOS EM RADIOLOGIA - 3.º REGIAO

CNPJ: 25.579.327/0001-90

Período: 01/01/2014 à 31/12/2014

## Balanco Financeiro

INGRESSOS			DISPÊNDIOS		
ESPECIFICAÇÃO	Exercício Atual	Exercício Anterior	ESPECIFICAÇÃO	Exercício Atual	Exercício Anterior
Receita Orçamentária	2.042.252,60	1.699.200,95	Despesa Orçamentária	2.007.662,94	1.871.930,07
RECEITA REALIZADA	2.042.252,60	1.699.200,95	CREDITO EMPENHADO LIQUIDADADO	2.007.662,94	1.871.930,07
RECEITA CORRENTE	1.862.252,60	1.699.200,95	CRÉD.EMP. LIQUIDADADO A PAGAR - DESPESAS CORRENTES	1.995.448,64	1.868.512,19
RECEITAS DE CONTRIBUIÇÕES	1.423.141,82	1.398.228,53	VENCIMENTOS E VANTAGENS FIXAS - PESSOAL CIVIL - RGPS	516.593,08	494.328,18
CONTRIBUIÇÃO DAS CATEGORIAS PROFISSIONAIS E ECONÔMICAS	1.423.141,82	1.398.228,53	PESSOAL E ENCARGOS SOCIAIS - APLICAÇÕES DIRETAS	516.593,08	494.328,18
ANUIDADES - PESSOAS FÍSICAS	1.385.136,12	1.379.004,65	VENCIMENTOS E VANTAGENS FIXAS - PESSOAL CIVIL	370.862,75	349.006,22
ANUIDADES - PESSOAS JURÍDICAS	38.005,70	19.223,88	OBRIGAÇÕES PATRONAIS	121.549,29	126.803,72
RECEITAS PATRIMONIAIS	11.056,21	16.300,81	DEPÓSITOS COMPULSÓRIOS	171,03	2.309,15
RECEITAS IMOBILIÁRIAS	750,00		INDENIZAÇÕES E RESTITUIÇÕES TRABALHISTAS	24.010,01	16.209,09
RECEITAS DE VALORES MOBILIÁRIOS	10.306,21	16.300,81	JUROS E ENCARGOS DA DÍVIDA	1.002,50	
RECEITAS DE SERVIÇOS	146.579,45	148.689,38	JUROS E ENCARGOS DA DÍVIDA - APLICAÇÕES DIRETAS	1.002,50	
SERVIÇOS ADMINISTRATIVOS	146.579,45	148.689,38	JUROS SOBRE A DÍVIDA POR CONTRATO	1.002,50	
OUTRAS RECEITAS CORRENTES	281.475,12	135.982,23	OUTRAS DESPESAS CORRENTES	1.477.853,06	1.374.184,01
MULTAS E JUROS DE MORA	114.723,18	85.065,53	TRANSFERÊNCIAS INTRAGOVERNAMENTAIS	540.972,07	519.432,97
MULTAS E JUROS DE MORA DAS CONTRIBUIÇÕES	53.245,79	54.499,69	CONTRIBUIÇÕES	540.972,07	519.432,97
MULTAS E JUROS DE MORA DA DÍVIDA ATIVA DAS CONTRIBUIÇÕES	61.477,39	30.565,84	OUTRAS DESPESAS CORRENTES - APLICAÇÕES DIRETAS	936.880,99	854.751,04
INDENIZAÇÕES E RESTITUIÇÕES	38.818,79	261,06	DIÁRIAS - PESSOAL CIVIL	7.500,00	22.545,01

INGRESSOS			DISPÊNDIOS		
ESPECIFICAÇÃO	Exercício Atual	Exercício Anterior	ESPECIFICAÇÃO	Exercício Atual	Exercício Anterior
INDENIZAÇÕES	5.000,00	84,33	MATERIAL DE CONSUMO	36.383,12	29.538,64
RESTITUIÇÕES	33.818,79	176,73	PASSAGENS E DESPESAS COM LOCOMOÇÃO	24.824,16	17.899,85
RECEITA DA DÍVIDA ATIVA	118.694,86	43.524,90	SERVIÇOS DE CONSULTORIA	147.339,77	132.903,15
RECEITA DA DÍVIDA ATIVA DE OUTRAS CONTRIBUIÇÕES	118.694,86	43.524,90	OUTROS SERVIÇOS DE TERCEIROS - PESSOA FÍSICA	278.933,25	337.189,03
RECEITAS DIVERSAS	9.238,29	7.130,74	LOCAÇÃO DE MÃO-DE-OBRA	14.096,94	12.930,89
RECEITA DE CAPITAL	180.000,00		OUTROS SERVIÇOS DE TERCEIROS - PESSOA JURÍDICA	304.639,86	283.398,01
OPERAÇÕES DE CRÉDITOS	100.000,00		OBRIGAÇÕES TRIBUTÁRIAS E CONTRIBUTIVAS	3.492,84	3.654,76
OPERAÇÕES DE CRÉDITOS INTERNAS	100.000,00		SENTENÇAS JUDICIAIS	5.619,28	
OPERAÇÕES DE CRÉDITOS INTERNAS - CONTRATUAIS	100.000,00		INDENIZAÇÕES E RESTITUIÇÕES	114.051,77	14.691,70
AMORTIZAÇÕES DE EMPRÉSTIMOS CONCEDIDOS	80.000,00		CRÉD.EMP. LIQUIDADO A PAGAR - DESPESAS DE CAPITAL	12.214,30	3.417,88
			INVESTIMENTOS	12.214,30	3.417,88
			INVESTIMENTOS - APLICAÇÕES DIRETAS	12.214,30	3.417,88
			EQUIPAMENTOS E MATERIAL PERMANENTE	12.214,30	3.417,88
			RESTOS A PAGAR NÃO PROCESSADOS LIQUIDADOS A PAGAR		
Transferências Financeiras Recebidas			Transferências Financeiras Concedidas		
Recebimentos Extraorçamentários	2.990.685,59	2.647.251,06	Pagamentos Extraorçamentários	3.009.483,95	2.538.687,50
Saldo em espécie do Exercício Anterior	77.258,88	141.424,44	Saldo em espécie do Exercício Seguinte	93.050,18	77.258,88
<b>Total:</b>	<b>5.110.197,07</b>	<b>4.487.876,45</b>		<b>5.110.197,07</b>	<b>4.487.876,45</b>

Belo Horizonte-MG, 31 de dezembro de 2014

BEATRIZ APARECIDA DE MATOS  
CONTADORA  
44739  
609.289.306-10

PAULO ROBERTO LIMA RIBEIRO  
DIRETOR PRESIDENTE  
00005T/MG  
235.769.017-87

MARCELO ASSUNÇÃO SILVA  
DIRETOR TESOUREIRO  
2438T/MG  
399.458.206-72

Impresso em: 26/02/2015

 Evite imprimir. Colabore com o meio ambiente.

Página:2/2

# CRTR 3ª Região

CONSELHO REGIONAL DE TÉCNICOS EM RADIOLOGIA - 3.º REGIAO

CNPJ: 25.579.327/0001-90

Período: 01/01/2014 à 31/12/2014

## Balanco Orçamentário

RECEITAS ORÇAMENTÁRIAS	PREVISÃO INICIAL	PREVISÃO ATUALIZADA	RECEITAS REALIZADAS	SALDO
RECEITA CORRENTE	2.619.061,60	2.619.061,60	1.862.252,60	756.809,00
RECEITAS DE CONTRIBUIÇÕES	2.148.006,94	2.148.006,94	1.423.141,82	724.865,12
CONTRIBUIÇÃO DAS CATEGORIAS PROFISSIONAIS E ECONÔMICAS	2.148.006,94	2.148.006,94	1.423.141,82	724.865,12
ANUIDADES - PESSOAS FÍSICAS	1.978.939,94	1.978.939,94	1.385.136,12	593.803,82
ANUIDADES - PESSOAS JURÍDICAS	169.067,00	169.067,00	38.005,70	131.061,30
RECEITAS PATRIMONIAIS	16.000,00	16.000,00	11.056,21	4.943,79
RECEITAS IMOBILIÁRIAS	0,00	0,00	750,00	-750,00
RECEITAS DE VALORES MOBILIÁRIOS	16.000,00	16.000,00	10.306,21	5.693,79
RECEITAS DE SERVIÇOS	133.177,00	133.177,00	146.579,45	-13.402,45
SERVIÇOS ADMINISTRATIVOS	133.177,00	133.177,00	146.579,45	-13.402,45
OUTRAS RECEITAS CORRENTES	321.877,66	321.877,66	281.475,12	40.402,54
MULTAS E JUROS DE MORA	275.877,66	275.877,66	114.723,18	161.154,48
MULTAS E JUROS DE MORA DAS CONTRIBUIÇÕES	221.877,66	221.877,66	53.245,79	168.631,87
MULTAS E JUROS DE MORA DA DÍVIDA ATIVA DAS CONTRIBUIÇÕES	54.000,00	54.000,00	61.477,39	-7.477,39
INDENIZAÇÕES E RESTITUIÇÕES	0,00	0,00	38.818,79	-38.818,79
INDENIZAÇÕES	0,00	0,00	5.000,00	-5.000,00
RESTITUIÇÕES	0,00	0,00	33.818,79	-33.818,79
RECEITA DA DÍVIDA ATIVA	46.000,00	46.000,00	118.694,86	-72.694,86
RECEITA DA DÍVIDA ATIVA DE OUTRAS CONTRIBUIÇÕES	46.000,00	46.000,00	118.694,86	-72.694,86

RECEITAS ORÇAMENTÁRIAS			PREVISÃO INICIAL	PREVISÃO ATUALIZADA	RECEITAS REALIZADAS	SALDO
RECEITAS DIVERSAS			0,00	0,00	9.238,29	-9.238,29
RECEITA DE CAPITAL			0,00	0,00	180.000,00	-180.000,00
OPERAÇÕES DE CRÉDITOS			0,00	0,00	100.000,00	-100.000,00
OPERAÇÕES DE CRÉDITOS INTERNAS			0,00	0,00	100.000,00	-100.000,00
OPERAÇÕES DE CRÉDITOS INTERNAS - CONTRATUAIS			0,00	0,00	100.000,00	-100.000,00
AMORTIZAÇÕES DE EMPRÉSTIMOS CONCEDIDOS			0,00	0,00	80.000,00	-80.000,00
<b>SUB-TOTAL DAS RECEITAS</b>			<b>2.619.061,60</b>	<b>2.619.061,60</b>	<b>2.042.252,60</b>	<b>576.809,00</b>
<b>DÉFICIT</b>			<b>0,00</b>	<b>0,00</b>	<b>0,00</b>	<b>0,00</b>
<b>TOTAL</b>			<b>2.619.061,60</b>	<b>2.619.061,60</b>	<b>2.042.252,60</b>	<b>576.809,00</b>
DESpesas ORÇAMENTÁRIAS	DOTAÇÃO INICIAL	DOTAÇÃO ATUALIZADA	DESPESAS EMPENHADAS	DESPESAS LIQUIDADAS	DESPESAS PAGAS	SALDO DOTAÇÃO
CRÉDITO DISPONÍVEL - DESPESAS CORRENTES	2.458.966,24	2.458.966,24	1.995.448,64	1.995.448,64	1.995.448,64	463.517,60
VENCIMENTOS E VANTAGENS FIXAS - PESSOAL CIVIL - RGPS	625.500,00	649.500,00	516.593,08	516.593,08	516.593,08	132.906,92
PESSOAL E ENCARGOS SOCIAIS - APLICAÇÕES DIRETAS	625.500,00	649.500,00	516.593,08	516.593,08	516.593,08	132.906,92
VENCIMENTOS E VANTAGENS FIXAS - PESSOAL CIVIL	405.000,00	402.500,00	370.862,75	370.862,75	370.862,75	31.637,25
OBRIGAÇÕES PATRONAIS	130.000,00	136.500,00	121.549,29	121.549,29	121.549,29	14.950,71
OUTRAS DESPESAS VARIÁVEIS - PESSOAL CIVIL	5.500,00	5.500,00	0,00	0,00	0,00	5.500,00
DEPÓSITOS COMPULSÓRIOS	10.000,00	10.000,00	171,03	171,03	171,03	9.828,97
SENTENÇAS JUDICIAIS	50.000,00	50.000,00	0,00	0,00	0,00	50.000,00
INDENIZAÇÕES E RESTITUIÇÕES TRABALHISTAS	25.000,00	45.000,00	24.010,01	24.010,01	24.010,01	20.989,99
JUROS E ENCARGOS DA DÍVIDA	0,00	3.000,00	1.002,50	1.002,50	1.002,50	1.997,50
JUROS E ENCARGOS DA DÍVIDA - APLICAÇÕES DIRETAS	0,00	3.000,00	1.002,50	1.002,50	1.002,50	1.997,50
JUROS SOBRE A DÍVIDA POR CONTRATO	0,00	3.000,00	1.002,50	1.002,50	1.002,50	1.997,50
OUTRAS DESPESAS CORRENTES	1.833.466,24	1.806.466,24	1.477.853,06	1.477.853,06	1.477.853,06	328.613,18
TRANSFERÊNCIAS INTRAGOVERNAMENTAIS	839.466,24	589.966,24	540.972,07	540.972,07	540.972,07	48.994,17
CONTRIBUIÇÕES	839.466,24	589.966,24	540.972,07	540.972,07	540.972,07	48.994,17

DESPESAS ORÇAMENTÁRIAS	DOTAÇÃO INICIAL	DOTAÇÃO ATUALIZADA	DESPESAS EMPENHADAS	DESPESAS LIQUIDADAS	DESPESAS PAGAS	SALDO DOTAÇÃO
OUTRAS DESPESAS CORRENTES - APLICAÇÕES DIRETAS	994.000,00	1.216.500,00	936.880,99	936.880,99	936.880,99	279.619,01
DIÁRIAS - PESSOAL CIVIL	30.000,00	23.000,00	7.500,00	7.500,00	7.500,00	15.500,00
MATERIAL DE CONSUMO	63.000,00	78.000,00	36.383,12	36.383,12	36.383,12	41.616,88
PASSAGENS E DESPESAS COM LOCOMOÇÃO	35.000,00	29.000,00	24.824,16	24.824,16	24.824,16	4.175,84
SERVIÇOS DE CONSULTORIA	135.000,00	165.000,00	147.339,77	147.339,77	147.339,77	17.660,23
OUTROS SERVIÇOS DE TERCEIROS - PESSOA FÍSICA	321.000,00	333.000,00	278.933,25	278.933,25	278.933,25	54.066,75
LOCAÇÃO DE MÃO-DE-OBRA	15.000,00	15.000,00	14.096,94	14.096,94	14.096,94	903,06
OUTROS SERVIÇOS DE TERCEIROS - PESSOA JURÍDICA	373.000,00	425.500,00	304.639,86	304.639,86	304.639,86	120.860,14
OBRIGAÇÕES TRIBUTÁRIAS E CONTRIBUTIVAS	7.000,00	11.000,00	3.492,84	3.492,84	3.492,84	7.507,16
SENTENÇAS JUDICIAIS	0,00	6.000,00	5.619,28	5.619,28	5.619,28	380,72
INDENIZAÇÕES E RESTITUIÇÕES	15.000,00	131.000,00	114.051,77	114.051,77	114.051,77	16.948,23
CRÉDITO DISPONÍVEL - DESPESAS DE CAPITAL	160.095,36	160.095,36	12.214,30	12.214,30	12.214,30	147.881,06
INVESTIMENTOS	90.095,36	90.095,36	12.214,30	12.214,30	12.214,30	77.881,06
INVESTIMENTOS - APLICAÇÕES DIRETAS	90.095,36	90.095,36	12.214,30	12.214,30	12.214,30	77.881,06
OBRAS E INSTALAÇÕES	20.000,00	20.000,00	0,00	0,00	0,00	20.000,00
EQUIPAMENTOS E MATERIAL PERMANENTE	70.095,36	70.095,36	12.214,30	12.214,30	12.214,30	57.881,06
INVERSÕES FINANCEIRAS	70.000,00	70.000,00	0,00	0,00	0,00	70.000,00
INVERSÕES FINANCEIRAS - APLICAÇÕES DIRETAS	70.000,00	70.000,00	0,00	0,00	0,00	70.000,00
AQUISIÇÃO DE IMÓVEIS (USADOS)	70.000,00	70.000,00	0,00	0,00	0,00	70.000,00
<b>SUB-TOTAL DAS DESPESAS</b>	<b>2.619.061,60</b>	<b>2.619.061,60</b>	<b>2.007.662,94</b>	<b>2.007.662,94</b>	<b>2.007.662,94</b>	<b>611.398,66</b>
<b>SUPERÁVIT</b>	<b>0,00</b>	<b>0,00</b>	<b>34.589,66</b>	<b>0,00</b>	<b>0,00</b>	<b>0,00</b>
<b>TOTAL</b>	<b>2.619.061,60</b>	<b>2.619.061,60</b>	<b>2.042.252,60</b>	<b>2.007.662,94</b>	<b>2.007.662,94</b>	<b>576.809,00</b>



DESPESAS ORÇAMENTÁRIAS	DOTAÇÃO INICIAL	DOTAÇÃO ATUALIZADA	DESPESAS EMPENHADAS	DESPESAS LIQUIDADAS	DESPESAS PAGAS	SALDO DOTAÇÃO
<b>TOTAL</b>	<b>2.619.061,60</b>	<b>2.619.061,60</b>	<b>2.042.252,60</b>	<b>2.007.662,94</b>	<b>2.007.662,94</b>	<b>576.809,00</b>

Belo Horizonte-MG, 31 de dezembro de 2014

---

BEATRIZ APARECIDA DE MATOS  
CONTADORA  
44739  
609.289.306-10

---

PAULO ROBERTO LIMA RIBEIRO  
DIRETOR PRESIDENTE  
00005T/MG  
235.769.017-87

---

MARCELO ASSUNÇÃO SILVA  
DIRETOR TESOUREIRO  
2438T/MG  
399.458.206-72

# CRTR 3ª Região

CONSELHO REGIONAL DE TÉCNICOS EM RADIOLOGIA - 3.º REGIAO

CNPJ: 25.579.327/0001-90

Período: 01/01/2014 à 31/12/2014

## Balanco Patrimonial

Período Anterior: 01/01/2013 à 31/12/2013

ATIVO			PASSIVO		
Especificação	Exercício Atual	Exercício Anterior	Especificação	Exercício Atual	Exercício Anterior
<b>ATIVO CIRCULANTE</b>	<b>857.289,49</b>	<b>586.506,06</b>	<b>PASSIVO CIRCULANTE</b>	<b>396.158,83</b>	<b>298.254,89</b>
CAIXA E EQUIVALENTES DE CAIXA	93.050,18	77.258,88	OBRIGAÇÕES TRABALHISTAS, PREVIDENCIÁRIAS E ASSISTENCIAIS A PAGAR A CURTO PRAZO	15.865,17	27.946,92
CRÉDITOS A CURTO PRAZO	665.939,80	447.649,97	EMPRÉSTIMOS E FINANCIAMENTOS A CURTO PRAZO	80.000,00	100.000,00
DEMAIS CRÉDITOS E VALORES A CURTO PRAZO	98.299,51	61.597,21	FORNECEDORES E CONTAS A PAGAR A CURTO PRAZO	2.254,08	3.053,12
INVESTIMENTOS E APLICAÇÕES TEMPORÁRIAS A CURTO PRAZO	0,00	0,00	OBRIGAÇÕES FISCAIS A CURTO PRAZO	1.907,12	3.280,82
ESTOQUES	0,00	0,00	OBRIGAÇÕES DE REPARTIÇÃO A OUTROS ENTES	0,00	0,00
VARIAÇÕES PATRIMONIAIS DIMINUTIVAS PAGAS ANTECIPADAMENTE	0,00	0,00	PROVISÕES A CURTO PRAZO	43.243,08	0,00
<b>ATIVO NÃO-CIRCULANTE</b>	<b>466.831,00</b>	<b>758.160,92</b>	DEMAIS OBRIGAÇÕES A CURTO PRAZO	252.889,38	163.974,03
ATIVO REALIZÁVEL A LONGO PRAZO	170.700,51	474.244,73	<b>PASSIVO NÃO-CIRCULANTE</b>	<b>0,00</b>	<b>0,00</b>
CRÉDITOS A LONGO PRAZO	170.700,51	474.244,73	OBRIGAÇÕES TRABALHISTAS, PREVIDENCIÁRIAS E ASSISTENCIAIS A PAGAR A LONGO PRAZO	0,00	0,00
INVESTIMENTOS	0,00	0,00	EMPRÉSTIMOS E FINANCIAMENTOS A LONGO PRAZO	0,00	0,00
IMOBILIZADO	296.130,49	283.916,19	FORNECEDORES A LONGO PRAZO	0,00	0,00
BENS MÓVEIS	190.354,21	178.139,91	OBRIGAÇÕES FISCAIS A LONGO PRAZO	0,00	0,00
BENS IMÓVEIS	105.776,28	105.776,28	OBRIGAÇÕES DE REPARTIÇÃO A OUTROS ENTES	0,00	0,00
INTANGÍVEL	0,00	0,00	PROVISÕES A LONGO PRAZO	0,00	0,00
	0,00	0,00	DEMAIS OBRIGAÇÕES A LONGO PRAZO	0,00	0,00
	0,00	0,00	RESULTADO DIFERIDO	0,00	0,00
			<b>TOTAL DO PASSIVO</b>	<b>396.158,83</b>	<b>298.254,89</b>

ATIVO			PASSIVO		
Especificação	Exercício Atual	Exercício Anterior	Especificação	Exercício Atual	Exercício Anterior
			<b>PATRIMÔNIO LÍQUIDO</b>		
			Especificação	Exercício Atual	Exercício Anterior
			Patrimônio Social e Capital Social	1.046.412,09	898.639,20
			Resultados Acumulados	118.450,43D	147.772,89
			TOTAL DO PATRIMÔNIO LÍQUIDO	927.961,66	1.046.412,09
<b>TOTAL</b>	<b>1.324.120,49</b>	<b>1.344.666,98</b>	<b>TOTAL</b>	<b>1.324.120,49</b>	<b>1.344.666,98</b>

ATIVO FINANCEIRO	191.349,69	138.856,09	PASSIVO FINANCEIRO	316.158,83	298.254,89
ATIVO PERMANENTE	1.132.770,80	1.205.810,89	PASSIVO PERMANENTE	80.000,00	0,00
<b>SALDO PATRIMONIAL</b>				<b>927.961,66</b>	<b>1.046.412,09</b>

**Compensações**

ESPECIFICAÇÃO	Exercício Atual	Exercício Anterior	ESPECIFICAÇÃO	Exercício Atual	Exercício Anterior
Saldo do Atos Potenciais Ativos			Saldo do Atos Potenciais Passivos		
Execução de Garantias e Contragarantias Recebidas	0,00	0,00	Execução de Garantias e Contragarantias Concedidas	0,00	0,00
Execução de Direitos Conveniados	0,00	0,00	Execução de Obrigações Conveniadas	0,00	0,00
Execução de Direitos Contratuais	0,00	0,00	Execução de Obrigações Contratuais	0,00	0,00
Execução de Outros Atos Potenciais do Ativo	0,00	0,00	Execução de Outros Atos Potenciais do Passivo	0,00	0,00
<b>TOTAL</b>	<b>0,00</b>	<b>0,00</b>	<b>TOTAL</b>	<b>0,00</b>	<b>0,00</b>

Belo Horizonte-MG, 31 de dezembro de 2014

BEATRIZ APARECIDA DE MATOS  
CONTADORA  
44739  
609.289.306-10

PAULO ROBERTO LIMA RIBEIRO  
DIRETOR PRESIDENTE  
00005T/MG  
235.769.017-87

MARCELO ASSUNÇÃO SILVA  
DIRETOR TESOUREIRO  
2438T/MG  
399.458.206-72

## Demonstração dos Fluxos de Caixa

	Exercício Atual	Exercício Anterior
<b>FLUXO DE CAIXA DAS ATIVIDADES DAS OPERAÇÕES</b>		
<b>INGRESSOS</b>		
RECEITA CORRENTE	1.862.252,60	1.699.200,95
RECEITAS DE CONTRIBUIÇÕES	1.423.141,82	1.398.228,53
CONTRIBUIÇÃO DAS CATEGORIAS PROFISSIONAIS E ECONÔMICAS	1.423.141,82	1.398.228,53
ANUIDADES - PESSOAS FÍSICAS	1.385.136,12	1.379.004,65
ANUIDADES - PESSOAS JURÍDICAS	38.005,70	19.223,88
RECEITAS PATRIMONIAIS	11.056,21	16.300,81
RECEITAS IMOBILIÁRIAS	750,00	0,00
RECEITAS DE VALORES MOBILIÁRIOS	10.306,21	16.300,81
RECEITAS DE SERVIÇOS	146.579,45	148.689,38
SERVIÇOS COMERCIAIS	0,00	0,00
SERVIÇOS FINANCEIROS	0,00	0,00
SERVIÇOS ADMINISTRATIVOS	146.579,45	148.689,38
TRANSFERÊNCIAS CORRENTES	0,00	0,00
TRANSFERÊNCIAS INTRAGOVERNAMENTAIS	0,00	0,00
TRANSFERÊNCIAS DO CONTER	0,00	0,00
TRANSFERÊNCIAS DOS CRTRs	0,00	0,00
TRANSFERÊNCIAS INTERGOVERNAMENTAIS	0,00	0,00
TRANSFERÊNCIAS DE INSTITUIÇÕES PRIVADAS	0,00	0,00
OUTRAS RECEITAS CORRENTES	281.475,12	135.982,23
MULTAS E JUROS DE MORA	114.723,18	85.065,53
MULTAS E JUROS DE MORA DAS CONTRIBUIÇÕES	53.245,79	54.499,69
MULTAS E JUROS DE MORA DA DÍVIDA ATIVA DAS CONTRIBUIÇÕES	61.477,39	30.565,84
MULTAS DE OUTRAS ORIGENS	0,00	0,00
INDENIZAÇÕES E RESTITUIÇÕES	38.818,79	261,06
INDENIZAÇÕES	5.000,00	84,33
RESTITUIÇÕES	33.818,79	176,73
RECEITA DA DÍVIDA ATIVA	118.694,86	43.524,90
RECEITA DA DÍVIDA ATIVA DE OUTRAS CONTRIBUIÇÕES	118.694,86	43.524,90
RECEITAS DIVERSAS	9.238,29	7.130,74
RECEITAS DE ÔNUS DE SUCUMBÊNCIA DE AÇÕES JUDICIAIS	0,00	0,00
RECEITA DE CAPITAL	180.000,00	0,00
OPERAÇÕES DE CRÉDITOS	100.000,00	0,00
OPERAÇÕES DE CRÉDITOS INTERNAS	100.000,00	0,00
OPERAÇÕES DE CRÉDITOS INTERNAS - CONTRATUAIS	100.000,00	0,00
OUTRAS OPERAÇÕES DE CRÉDITOS INTERNA	0,00	0,00
ALIENAÇÃO DE BENS	0,00	0,00
TRANSFERÊNCIAS DE CAPITAL	0,00	0,00
TRANSFERÊNCIAS INTRAGOVERNAMENTAIS	0,00	0,00
TRANSFERÊNCIAS DO CONTER	0,00	0,00
TRANSFERÊNCIAS INTERGOVERNAMENTAIS	0,00	0,00
TRANSFERÊNCIAS DE INSTITUIÇÕES PRIVADAS	0,00	0,00
TRANSFERÊNCIAS DO EXTERIOR	0,00	0,00

	Exercício Atual	Exercício Anterior
TRANSFERÊNCIAS DE PESSOAS	0,00	0,00
OUTRAS RECEITAS DE CAPITAL	0,00	0,00
OUTRAS RECEITAS	0,00	0,00
INGRESSOS EXTRAORÇAMENTÁRIOS	2.990.685,59	2.647.251,06
<b>DESEMBOLSOS</b>		
CRÉD.EMP. LIQUIDADO A PAGAR - DESPESAS CORRENTES	1.995.448,64	1.868.512,19
VENCIMENTOS E VANTAGENS FIXAS - PESSOAL CIVIL - RGPS	516.593,08	494.328,18
PESSOAL E ENCARGOS SOCIAIS - APLICAÇÕES DIRETAS	516.593,08	494.328,18
VENCIMENTOS E VANTAGENS FIXAS - PESSOAL CIVIL	370.862,75	349.006,22
OBRIGAÇÕES PATRONAIS	121.549,29	126.803,72
OUTRAS DESPESAS VARIÁVEIS - PESSOAL CIVIL	0,00	0,00
DEPÓSITOS COMPULSÓRIOS	171,03	2.309,15
SENTENÇAS JUDICIAIS	0,00	0,00
DESPESAS DE EXERCÍCIOS ANTERIORES	0,00	0,00
INDENIZAÇÕES E RESTITUIÇÕES TRABALHISTAS	24.010,01	16.209,09
JUROS E ENCARGOS DA DÍVIDA	1.002,50	0,00
JUROS E ENCARGOS DA DÍVIDA - APLICAÇÕES DIRETAS	1.002,50	0,00
OUTROS ENCARGOS DA DÍVIDA POR CONTRATO	0,00	0,00
OUTRAS DESPESAS CORRENTES	1.477.853,06	1.374.184,01
TRANSFERÊNCIAS INTRAGOVERNAMENTAIS	540.972,07	519.432,97
CONTRIBUIÇÕES	540.972,07	519.432,97
DESPESAS DE EXERCÍCIOS ANTERIORES	0,00	0,00
TRANSF. A INSTIT. PRIVADAS SEM FINS LUCRATIVOS	0,00	0,00
CONTRIBUIÇÕES	0,00	0,00
OUTRAS DESPESAS CORRENTES - APLICAÇÕES DIRETAS	936.880,99	854.751,04
DIÁRIAS - PESSOAL CIVIL	7.500,00	22.545,01
AUXÍLIO FINANCEIRO A ESTUDANTE	0,00	0,00
MATERIAL DE CONSUMO	36.383,12	29.538,64
PREMIAÇÕES CULT., ART., CIENT., DESPORT., E OUTRAS	0,00	0,00
MATERIAL DE DISTRIBUIÇÃO GRATUITA	0,00	0,00
PASSAGENS E DESPESAS COM LOCOMOÇÃO	24.824,16	17.899,85
SERVIÇOS DE CONSULTORIA	147.339,77	132.903,15
OUTROS SERVIÇOS DE TERCEIROS - PESSOA FÍSICA	278.933,25	337.189,03
LOCAÇÃO DE MÃO-DE-OBRA	14.096,94	12.930,89
OUTROS SERVIÇOS DE TERCEIROS - PESSOA JURÍDICA	304.639,86	283.398,01
AUXÍLIO ALIMENTAÇÃO	0,00	0,00
OBRIGAÇÕES TRIBUTÁRIAS E CONTRIBUTIVAS	3.492,84	3.654,76
AUXÍLIO TRANSPORTE	0,00	0,00
SENTENÇAS JUDICIAIS	5.619,28	0,00
DESPESAS DE EXERCÍCIOS ANTERIORES	0,00	0,00
INDENIZAÇÕES E RESTITUIÇÕES	114.051,77	14.691,70
CRÉD.EMP. LIQUIDADO A PAGAR - DESPESAS DE CAPITAL	12.214,30	3.417,88
INVESTIMENTOS	12.214,30	3.417,88
TRANSFERÊNCIAS DA INTRAGOVERNAMENTAIS	0,00	0,00
AUXÍLIOS	0,00	0,00
INVESTIMENTOS - APLICAÇÕES DIRETAS	12.214,30	3.417,88
OBRAS E INSTALAÇÕES	0,00	0,00
EQUIPAMENTOS E MATERIAL PERMANENTE	12.214,30	3.417,88
DESPESAS DE EXERCÍCIOS ANTERIORES	0,00	0,00
INVERSÕES FINANCEIRAS	0,00	0,00
TRANSFERÊNCIAS INTRAGOVERNAMENTAIS	0,00	0,00

	Exercício Atual	Exercício Anterior
AUXÍLIOS	0,00	0,00
INVERSÕES FINANCEIRAS - APLICAÇÕES DIRETAS	0,00	0,00
AQUISIÇÃO DE IMÓVEIS (USADOS)	0,00	0,00
AMORTIZAÇÃO DA DÍVIDA	0,00	0,00
AMORTIZAÇÃO DA DÍVIDA - APLICAÇÕES DIRETAS	0,00	0,00
PRINCIPAL DA DÍVIDA CONTRATUAL RESGATADO	0,00	0,00
CORR. MONET. OU CÂMB. DA DÍVIDA CONTRATUAL RESGATADA	0,00	0,00
RESERVA DE CONTIGÊNCIA	0,00	0,00
RESERVA DE CONTIGÊNCIA	0,00	0,00
RESTOS A PAGAR NÃO PROCESSADOS LIQUIDADOS A PAGAR	0,00	0,00
DESEMBOLSOS EXTRAORÇAMENTÁRIOS	3.009.483,95	2.538.687,50
<b>FLUXO DE CAIXA LÍQUIDO DAS ATIVIDADES DAS OPERAÇÕES</b>	<b>-151.994,40</b>	<b>-60.747,68</b>
<b>FLUXO DE CAIXA DAS ATIVIDADES DE INVESTIMENTO</b>		
<b>INGRESSOS</b>		
AMORTIZAÇÕES DE EMPRÉSTIMOS CONCEDIDOS	0,00	0,00
<b>DESEMBOLSOS</b>		
JUROS SOBRE A DÍVIDA POR CONTRATO	1.002,50	0,00
<b>FLUXO DE CAIXA LÍQUIDO DAS ATIVIDADES DE INVESTIMENTO</b>	<b>-1.002,50</b>	<b>0,00</b>
<b>FLUXO DE CAIXA DAS ATIVIDADES DE FINANCIAMENTO</b>		
<b>INGRESSOS</b>		
OUTRAS OPERAÇÕES DE CRÉDITOS INTERNA	80.000,00	0,00
AMORTIZAÇÕES DE EMPRÉSTIMOS CONCEDIDOS	80.000,00	0,00
<b>DESEMBOLSOS</b>		
JUROS SOBRE A DÍVIDA POR CONTRATO	0,00	0,00
OUTROS ENCARGOS DA DÍVIDA POR CONTRATO	0,00	0,00
<b>FLUXO DE CAIXA LÍQUIDO DAS ATIVIDADES DE FINANCIAMENTO</b>	<b>80.000,00</b>	<b>0,00</b>
<b>APURAÇÃO DO FLUXO DE CAIXA DO PERÍODO</b>		
<b>GERAÇÃO LÍQUIDA DE CAIXA E EQUIVALENTES DE CAIXA</b>	<b>-72.996,90</b>	<b>-60.747,68</b>

CAIXA E EQUIVALENTES DE CAIXA INICIAL	77.258,88	141.424,44
CAIXA E EQUIVALENTES DE CAIXA FINAL	4.261,98	80.676,76

Belo Horizonte-MG, 31 de dezembro de 2014

BEATRIZ APARECIDA DE MATOS  
CONTADORA  
44739  
609.289.306-10

PAULO ROBERTO LIMA RIBEIRO  
DIRETOR PRESIDENTE  
00005T/MG  
235.769.017-87

MARCELO ASSUNÇÃO SILVA  
DIRETOR TESOUREIRO  
2438T/MG  
399.458.206-72

### Variações Patrimoniais

VARIAÇÕES PATRIMONIAIS QUANTITATIVAS					
	Exercício Atual	Exercício Anterior		Exercício Atual	Exercício Anterior
VARIAÇÃO PATRIMONIAL AUMENTATIVA	1.876.998,21	2.016.285,08	VARIAÇÃO PATRIMONIAL DIMINUTIVA	1.995.448,64	1.868.512,19
CONTRIBUIÇÕES	1.619.884,60	1.789.403,40	PESSOAL E ENCARGOS	537.202,87	511.702,02
CONTRIBUIÇÕES DE INTERESSE DAS CATEGORIAS PROFISSIONAIS	1.619.884,60	1.789.403,40	REMUNERAÇÃO DE PESSOAL	371.033,78	351.315,37
CONTRIBUIÇÕES DE INTERESSE DAS CATEGORIAS PROFISSIONAIS - CONSOLIDAÇÃO	1.619.884,60	1.789.403,40	REMUNERAÇÃO A PESSOAL - RGPS	371.033,78	351.315,37
EXPLORAÇÃO E VENDA DE BENS, SERVIÇOS E DIREITOS	146.872,67	148.689,38	ENCARGOS PATRONAIS	121.549,29	126.803,72
EXPLORAÇÃO DE BENS E DIREITOS E PRESTAÇÃO DE SERVIÇOS	146.872,67	148.689,38	ENCARGOS PATRONAIS - RGPS	89.454,06	98.632,41
VALOR BRUTO DE EXPLORAÇÃO DE BENS E DIREITOS E PRESTAÇÃO DE SERVIÇOS	146.872,67	148.689,38	ENCARGOS PATRONAIS - FGTS	31.489,44	27.831,61
VARIAÇÕES PATRIMONIAIS AUMENTATIVAS FINANCEIRAS	61.771,75	54.695,80	OUTROS ENCARGOS PATRONAIS	605,79	339,70
JUROS E ENCARGOS DE MORA	51.899,65	54.499,69	BENEFICIOS A PESSOAL	20.609,79	17.373,84
OUTROS JUROS E ENCARGOS DE MORA	51.899,65	54.499,69	BENEFICIOS A PESSOAL - RGPS	20.609,79	17.373,84
REMUNERAÇÃO DE DEPÓSITOS BANCÁRIOS E APLICAÇÕES FINANCEIRAS	9.872,10	196,11	OUTRAS VARIACOES PATRIMONIAIS DIMINUTIVAS - PESSOAL E ENCARGOS	24.010,01	16.209,09
REMUNERAÇÃO DE APLICAÇÕES FINANCEIRAS	9.872,10	196,11	INDENIZACOES E RESTITUICOES TRABALHISTAS	24.010,01	16.209,09
OUTRAS VARIAÇÕES PATRIMONIAIS AUMENTATIVAS	48.469,19	23.496,50	USO DE BENS, SERVICOS E CONSUMO DE CAPITAL FIXO	793.102,29	820.430,39
RESULTADO POSITIVO DE PARTICIPAÇÕES	434,11	16.104,70	USO DE MATERIAL DE CONSUMO	36.383,12	28.653,33
DIVIDENDOS E RENDIMENTOS DE OUTROS INVESTIMENTOS	434,11	16.104,70	CONSUMO DE MATERIAL	36.383,12	28.653,33
DIVERSAS VARIAÇÕES PATRIMONIAIS AUMENTATIVAS	48.035,08	7.391,80	SERVICOS	756.719,17	791.777,06
INDENIZAÇÕES	48.035,08	7.391,80	DIARIAS	175.990,00	188.755,01
			SERVICOS TERCEIROS - PESSOA FÍSICA	130.163,79	261.870,18
			SERVICOS TERCEIROS - PESSOA JURÍDICA	450.565,38	341.151,87
			VARIACOES PATRIMONIAIS DIMINUTIVAS FINANCEIRAS	6.767,40	5,30
			JUROS E ENCARGOS DE EMPRESTIMOS E FINANCIAMENTOS OBTIDOS	1.002,50	0,00
			JUROS E ENCARGOS DA DIVIDA CONTRATUAL	1.002,50	0,00
			JUROS E ENCARGOS DE MORA	145,62	5,30
			JUROS E ENCARGOS DE MORA DE OBRIGAÇÕES TRIBUTARIAS	140,60	4,95
			OUTROS JUROS E ENCARGOS DE MORA	5,02	0,35
			OUTRAS VARIACOES PATRIMONIAIS DIMINUTIVAS - FINANCEIRAS	5.619,28	0,00
			JUROS E ENCARGOS EM SENTENCAS JUDICIAIS	5.619,28	0,00

	Exercício Atual	Exercício Anterior		Exercício Atual	Exercício Anterior
			TRANSFERENCIAS CONCEDIDAS	540.972,07	519.432,97
			TRANSFERENCIAS INTRAGOVERNAMENTAIS	540.972,07	519.432,97
			TRANSFERENCIAS INTRAGOVERNAMENTAIS - CONSOLIDAÇÃO	540.972,07	519.432,97
			VPD - TRIBUTARIAS	3.352,24	3.649,81
			IMPOSTOS, TAXAS E CONTRIBUICOES DE MELHORIA	2.367,11	3.649,81
			TAXAS	2.367,11	3.649,81
			OUTROS ENCARGOS TRIBUTARIOS E CONTRIBUTIVOS	985,13	0,00
			OUTROS ENCARGOS TRIBUTARIOS E CONTRIBUTIVOS	985,13	0,00
			OUTRAS VARIACOES PATRIMONIAIS DIMINUTIVAS	114.051,77	13.291,70
			DIVERSAS VARIACOES PATRIMONIAIS DIMINUTIVAS	114.051,77	13.291,70
			VARIACOES PATRIMONIAIS DIMINUTIVAS DECORRENTES DE FATOS GERADORES DIVERSOS	114.051,77	13.291,70
<b>Total das Variações Ativas :</b>	<b>1.876.998,21</b>	<b>2.016.285,08</b>	<b>Total das Variações Passivas :</b>	<b>1.995.448,64</b>	<b>1.868.512,19</b>
<b>RESULTADO PATRIMONIAL</b>					
<b>Déficit do Exercício</b>	<b>118.450,43</b>		<b>Superávit do Exercício</b>		<b>147.772,89</b>
<b>Total</b>	<b>1.995.448,64</b>	<b>2.016.285,08</b>	<b>Total</b>	<b>1.995.448,64</b>	<b>2.016.285,08</b>

Belo Horizonte-MG, 31 de dezembro de 2014

BEATRIZ APARECIDA DE MATOS  
CONTADORA  
44739  
609.289.306-10

PAULO ROBERTO LIMA RIBEIRO  
DIRETOR PRESIDENTE  
00005T/MG  
235.769.017-87

MARCELO ASSUNÇÃO SILVA  
DIRETOR TESOUREIRO  
2438T/MG  
399.458.206-72

**Variações Patrimoniais Qualitativas  
(decorrentes da execução orçamentária)**

VARIAÇÕES ATIVAS	Exercício Atual	Exercício Anterior	VARIAÇÕES PASSIVAS	Exercício Atual	Exercício Anterior
INCORPORAÇÃO DE ATIVOS	0,00	0,00	INCORPORAÇÃO DE PASSIVO	0,00	0,00
DESINCORPORAÇÃO DE PASSIVO	0,00	0,00	DESINCORPORAÇÃO DE ATIVO	80.000,00	0,00