



RELATÓRIO DE GESTÃO



CONSELHO REGIONAL DE TÉCNICOS
EM RADIOLOGIA - CRTR 3ª REGIÃO

Sumário

- 01** I. Lista de Siglas e Abreviações
- 02** II. Introdução
- 03** III. Mensagem do Presidente
- 07** IV. Apresentação da técnica de planejamento estratégico adotado
- 12** V. Competências, normas, governança e organograma
- 20** VI. Planejamento Anual
- 24** VII. Rol de Responsáveis 2023
- 28** VIII. Declaração da Unidade Pessoal de que os gestores estão em dia com a apresentação das declarações de rendas
- 31** IX. Ata de reunião da Diretoria aprovando a prestação de contas
- 33** X. Certidões Negativas do INSS, da Receita Federal e do FGTS, do Estado e do Município
- 37** XI. Peças Contábeis

I. LISTA DE SIGLAS E ABREVIACÕES

CNPJ - Cadastro Nacional da Pessoa Jurídica

CONTER - Conselho Nacional de Técnicos em Radiologia

CORED-CRTR 3ª REGIÃO - Coordenação Regional de Educação do Conselho Regional de Técnicos em Radiologia 3ª. Região

COREFI -Coordenação Regional de Fiscalização

CRTR 3ª REGIÃO – Conselho Regional de Técnicos em Radiologia 3ª Região

FGTS: Fundo de Garantia do Tempo de Serviço

INSS: Instituto Nacional do Seguro Social

IPEMED: Instituto de Pesquisa e Ensino Médico

IPEMIG: Instituto Pedagógico de Minas Gerais

LGPD: Lei Geral de Proteção de Dados

LRF: Lei de Responsabilidade Fiscal

SATR: Supervisor das Aplicações das Técnicas Radiológicas

TCU: Tribunal de Contas da União

TNR: Tecnólogo em Radiologia

TR: Técnico em Radiologia



II. INTRODUÇÃO

Este é o Relatório de Gestão 2023 no modelo de relato integrado do Conselho Regional de Técnicos em radiologia da 3ª Região (CRTR 3ª REGIÃO).

O presente relatório de gestão tem o objetivo de apresentar aos órgãos de controle externo, aos profissionais Técnicos, Tecnólogos e auxiliares em radiologia do estado de Minas Gerais e à sociedade os resultados das atividades desenvolvidas pelo CRTR 3ª Região - MG durante o exercício de 2023.

A elaboração foi realizada de acordo com as disposições da Instrução Normativa TCU nº 84/2020, da Decisão Normativa TCU nº 187/2020, assim como nas orientações destinadas aos conselhos de fiscalização profissional para preenchimento do relatório de gestão elaboradas pelo Tribunal de Contas da União.

O Relatório de Gestão do CRTR 3ª Região - MG do exercício de 2023, no modelo de relato integrado, está estruturado da seguinte forma:

- I. Lista de Siglas e Abreviações
- II. Introdução
- III. Mensagem do Presidente
- IV. Apresentação da técnica de planejamento estratégico adotado
- IV. Competências, normas, governança e organograma
- VI. Planejamento Anual
- VII. Rol de Responsáveis 2023
- VIII. Declaração da Unidade Pessoal de que os gestores estão em dia com a apresentação das declarações de rendas
- IX. Ata de reunião da Diretoria aprovando a prestação de contas
- X. Certidões Negativas do INSS, da Receita Federal e do FGTS, do Estado e do Município
- XI. Peças Contábeis

III. Mensagem do Presidente



Nossa Autarquia foi criada há 39 (trinta e nove) anos atrás e neste período já teve no comando de sua Administração seis Corpos de Conselheiros eleitos de forma direta pela Categoria, possui Sede própria e atualmente está inserida de forma definitiva na relação direta e indireta com todas as Áreas de Saúde, Associações Médicas e Técnicas, Conselhos da Área de Saúde, Vigilância Sanitária Municipal e Estadual, Sociedades Médicas e Técnicas e Sindicatos.

Durante o exercício de 2023 nossa gestão conseguiu realizar algumas ações de extrema relevância para nosso Regional, dentre elas podemos enumerar as seguintes:

- Incremento da Fiscalização, através de implementação de recurso tecnológico para mapeamentos das atividades exercidas, aquisição de três computadores, impressor, duas pastas para acondicionamento do materiais;

Mensagem do Presidente

- Aperfeiçoamento da fiscalização indireta através do Cadastro e Registro de pessoas jurídicas, em conjunto com a nomeação do Supervisor das Aplicações das Técnicas Radiológicas (SATR), através da listagem dos profissionais que atuam nas instituições cadastradas e registradas, que estão sendo mapeadas pela fiscalização, onde no relatório de fiscalização se faz presente a descrição da ausência do Cadastro/Registro de pessoa jurídica, que por sua vez desencadeando o envio de ofícios de orientação a respeito da importância do Supervisor da Práticas Radiológica para a instituição e para sociedade.
- Reestruturação do fluxo dos processos internos e pessoal;
- Reestruturação dos espaços físicos do Regional, com alteração de layout através de mudanças das divisórias físicas, criando sala, início da trocas do mobiliário danificados por moveis planejados.
- Reestruturação dos espaços físicos do Regional, com alteração de layout e móveis específicos planejados para facilitar, e potencializar a forma de arquivamento dos processos de inscrição de profissionais, ganhando espaço para o setor de fiscalização e jurídico.
- Apoio para realização da 3.^a CONVENÇÃO ESTADUAL DE RADIOLOGIA (VIRTUAL com a temática Educação Continuada em tempos de Pandemia (Covid-19), para nossos Profissionais e estudantes;
- Aquisição de equipamento de PABX digital com capacidade para mais linhas telefônicas para modernização de nosso Sistema de Atendimento dos nossos Profissionais;
- Aperfeiçoamos o Programa de Conciliação para os Inadimplentes do Sistema;
- Processo de Digitalização dos Procedimentos de Registro Profissional; foram digitalizados 801 Processos;
- Modernização do site CRTR 3.^a Região, facilitando o acesso e a alimentação da página;

Mensagem do Presidente

- Palestras institucionais informativas sobre a “Atuação da Autarquia na vida dos Profissionais” nas Escolas e Universidades.
- Implementação da LGPD.
- Atuação efetiva na proteção da Lei N.º 7.394/85 e do Decreto Lei N.º 92.790/86.
- Principais dificuldades encontradas para realização dos objetivos no exercício:
- A principal dificuldade que encontramos durante o exercício de 2023 foi conviver com a crise política e instabilidade econômica, que o país vem atravessando durante o exercício, atingindo toda a classe profissional, causando alto índice de desemprego.
- Apesar disto conseguimos reduzir nossa Inadimplência e realizar boa parte das atividades planejadas no Projeto de Fiscalização de 2023.

TNR Leandro Prado
Diretor Presidente

Principais Números do Resultado da Gestão

9.933

seguidores no
Instagram

70.100

acessos ao site

2.400

inscritos no Youtube

38.404

visualizações no Youtube

4.919

seguidores no
facebook

10.182

inscritos nos
cursos

10

cursos e
eventos

470

estabelecimentos fiscalizados

2.331

profissionais fiscalizados

IV.
APRESENTAÇÃO DA
TÉCNICA DE
PLANEJAMENTO
ESTRATÉGICO
ADOTADA



CONSELHO REGIONAL DE TÉCNICOS EM RADIOLOGIA 3^a. REGIÃO

25.579.327/0001-90



(31) 3201-8385



Rua Rio de Janeiro, 282
/ 8º Andar - Centro
CEP: 30160-040 -
Belo Horizonte / MG



Autarquia Federal



www.crtrmg.org.br



crtrmg@crtrmg.org.br

Apresentação da técnica de planejamento estratégico adotada

MISSÃO

O Plano de Ações do CRTR 3.^a Região para o exercício de 2023 visou atingir o maior percentual de nosso Planejamento de Atividades e Ações, dentre as quais aumentar a efetiva fiscalização do exercício profissional em nosso Estado, levando em consideração toda a extensão territorial que possui o Estado de Minas Gerais, e o grande número de municípios.

- Aprimorar o Programa de Conciliação de Débitos para os nossos Profissionais Inadimplentes;
- Aperfeiçoar o nosso canal de comunicação com os nossos Profissionais e a Sociedade através da reformulação contínua do site do CRTR 3.^a Região;
- Reformulação para melhor atender o profissional do sistema de Telefonia, de forma a nos possibilitar uma melhor atuação e mensuração do trabalho desenvolvido por este Regional.
- Estruturação do sistema cobrança ativo;

Contribuir para o avanço das ciências radiológicas, visando uma melhor qualidade na prestação de nossos serviços através de apoio a eventos de Educação continuada na área de Radiologia, primar pelo respeito ao nosso Código de Ética, sendo referência como órgão de profissão regulamentada, politicamente articulado e formador de opinião, consolidando a profissão como fator de proteção da sociedade, praticando constantemente e incansavelmente uma fiscalização profissional.

VISÃO

Promover o desenvolvimento da nossa profissão, primando pela ética e qualidade na prestação de serviços, realizando o registro e a fiscalização dos Profissionais das Técnicas Radiológicas e das Empresas que executam somente os serviços de aquisição de imagens e Radiodiagnósticos Médicos e Odontológicos, atuando como fator de qualificação profissional e consolidação dos conhecimentos em radioproteção radiológica, Anatomia radiológica e fatores físicos da radiação. Através de procedimento de mais elevado padrão de segurança e proteção, buscando sempre o bem estar social.

VALORES

Desempenhar com ética, transparência e eficiência, levando em consideração o princípios fundamentais da administração pública positivado na Carta Magna, a gestão do CRTR 3.^a Região.

Competências Legais

Tem poder de polícia junto aos seus Profissionais quando nos serviços fiscalizatórios, bem como obrigação de buscar parcerias com outras instituições que englobam de um modo ou de outro a sua área de atuação.

Composição da Diretoria Executiva Gestão 2022 / 2026



Leandro Prado
Diretor Presidente



Rodrigo Gadelha
Diretor Secretário



Luciana Mercês
Diretora Tesoureira

Conselheiros do CRTR3

CONSELHEIROS EFETIVOS

TNR LEANDRO MARCELO PRADO
TNR RODRIGO MODESTO GADELHA GONTIJO
TNR DOUGLAS DE ARAÚJO
TR CARLOS HENRIQUE VIEIRA DOS SANTOS
TR SIDNEY GONÇALVES DE CASTRO NETO
TNR LUCIANA MERCÊS CAMILO
TNR LUCIANA BATISTA NOGUEIRA
TNR ANDRÉ DIOGENES LEANDRO
TNR LIDIANE GARDÊNIA DE REZENDE

CONSELHEIROS SUPLENTES

TR JOSÉ ANTÔNIO MAGALHÃES
TR GERALDO MARTINS VALES
TR ANTÔNIO DORELLA FILHO
TR BRUNO SÉRGIO SILVA AZEVEDO
TNR WALLISON BATISTA DUTRA
TR RONIVALDO RODRIGUES GANDRA
TR TIAGO DE PAULA TOSTES
TR ONIVALDO PEREIRA DOS SANTOS
TNR PEDRO ALEX DE OLIVEIRA CLAVER



V.
**COMPETÊNCIAS,
NORMAS,
GOVERNANÇA E
ORGANOGRAMA**



Finalidade e competências institucionais da entidade jurisdicionada

A principal finalidade do CRTR 3.^a Região é a fiscalização do exercício da profissão dos Técnicos, Tecnólogos e Auxiliares de Radiologia na jurisdição do Estado de Minas Gerais.

Exercer poder de polícia administrativa em relação aos seus jurisdicionados, zelar através de todos os meios ao seu alcance pelo desempenho ético das aplicações das técnicas radiológicas, bem como pelo prestígio e bom conceito da profissão e dos que a exerçam legalmente.

Proteger a sociedade do exercício ilegal da Profissão de Técnicos, Tecnólogos e Auxiliares em Radiologia;

Na verdade, a importância dada ao regular exercício da profissão, está diretamente relacionada com o bem maior que é a vida do ser humano, a saúde, o bem-estar e, conseqüentemente, o princípio norteador do Estado Democrático Brasileiro, que é a dignidade da pessoa humana.

Entre as competências do CRTR 3.^a Região, conforme Artigo 23, do Decreto Lei n.º 92.790/86, estão:

- Deliberar sobre a inscrição e cancelamento no quadro do Conselho;

- Manter registros de Técnicos, Tecnólogos e Auxiliares em Radiologia, legalmente habilitados, com exercício na respectiva Região;
- Fiscalizar o exercício da profissão de Técnico, Tecnólogo e Auxiliar em Radiologia;
- Conhecer, apreciar e decidir os assuntos atinentes à ética profissional, impondo as penalidades que couberem;
- Elaborar a proposta de seu regimento interno, submetendo-a à aprovação do Conselho Nacional;
- Expedir carteira profissional;
- Zelar pela conservação da honra e da independência do Conselho e pelo exercício legal dos profissionais das técnicas radiológicas;
- Promover, por todos os meios ao seu alcance, o perfeito desempenho técnico e moral da profissão e o prestígio e bom conceito da Radiologia, e dos profissionais que a exerçam;
- Publicar relatórios anuais de seus trabalhos e a relação dos profissionais registrados;
- Exercer os atos de jurisdição que por lei lhes sejam cometidos;
- Representar ao Conselho Nacional de Técnicos em Radiologia sobre providências necessárias para a regularidade dos serviços e da fiscalização do exercício da profissão.

Normas de criação e alteração das unidades jurisdicionadas

O Conselho Regional de Técnicos em Radiologia 3.^a Região - CRTR 3.^a REGIÃO, entidade de direito público, criado através da Lei n.º 7.394, de 29 de outubro de 1985, regulamentada pelo Decreto n.º 92.790, de 17 de junho de 1986 e através da Resolução do Conselho Nacional de Técnicos em Radiologia - CONTER N.º 009/88, de 27 de maio de 1988 e sua gestão e estrutura estão regulamentadas pelo seu Regimento Interno e Resoluções do CONTER.



Outras normas infra legais relacionadas à gestão e estrutura das unidades jurisdicionadas

Edição de Portarias e Deliberações.



Manuais e publicações relacionadas às atividades das unidades jurisdicionadas

No exercício de 2023 todas as publicações e matérias de interesse do CRTR 3.^a Região tiveram suas divulgações através de nosso site: www.crtrmg.org.br, redes Sociais (Instagram, Facebook e grupos de WhatsApp), no Diário Oficial da União e algumas em Jornais de grande circulação no Estado de Minas Gerais.



Governança

A estrutura de governança do CRTR 3.^a Região reflete a sua natureza Colegiada e tem como sua área de atuação todo o Estado de Minas Gerais. A cada quatro anos são realizadas Eleições através do voto direto de todos os Profissionais Registrados Ativos para eleger um Corpo de Conselheiros composto por 09 (nove) Conselheiros Efetivos e 09 (nove) Conselheiros Suplentes, para o CRTR e 01 (um) efetivo e 01 (um) suplente para CONTER. Após a cerimônia de posse, os Conselheiros Efetivos se reúnem para eleger a Diretoria Executiva que será composta pelo Diretor Presidente, Diretor Secretário e Diretor Tesoureiro, para um mandato de dois anos ao fim do qual se realizará outra eleição interna envolvendo novamente os Conselheiros Efetivos que poderão recompor ou manter a Diretoria eleita para um novo mandato de dois anos. Suas ações são estabelecidas por um Cronograma Gerencial formalizado pela Diretoria com o aval do seu Plenário e irão dar sustentabilidade e direcionamento para sua execução. Todas essas ações deverão estar em conformidade com toda a legislação que nos regem, a saber: Lei Federal n.º 7.394/85, Decreto Lei n.º 92.790/86, Regimento Interno e Resoluções do CONTER.

Sua estrutura também possui um Organograma onde é inserida toda a estrutura do Conselho através de seus diversos Departamentos, Assessoria Jurídica, Assessoria Contábil e suas Comissões Permanentes de Tomada de Contas, de Fiscalização, de Licitação e de Ética. Além disso a Diretoria poderá criar através de Portarias, Comissões Transitórias com finalidades específicas e prazos determinados.



Organograma

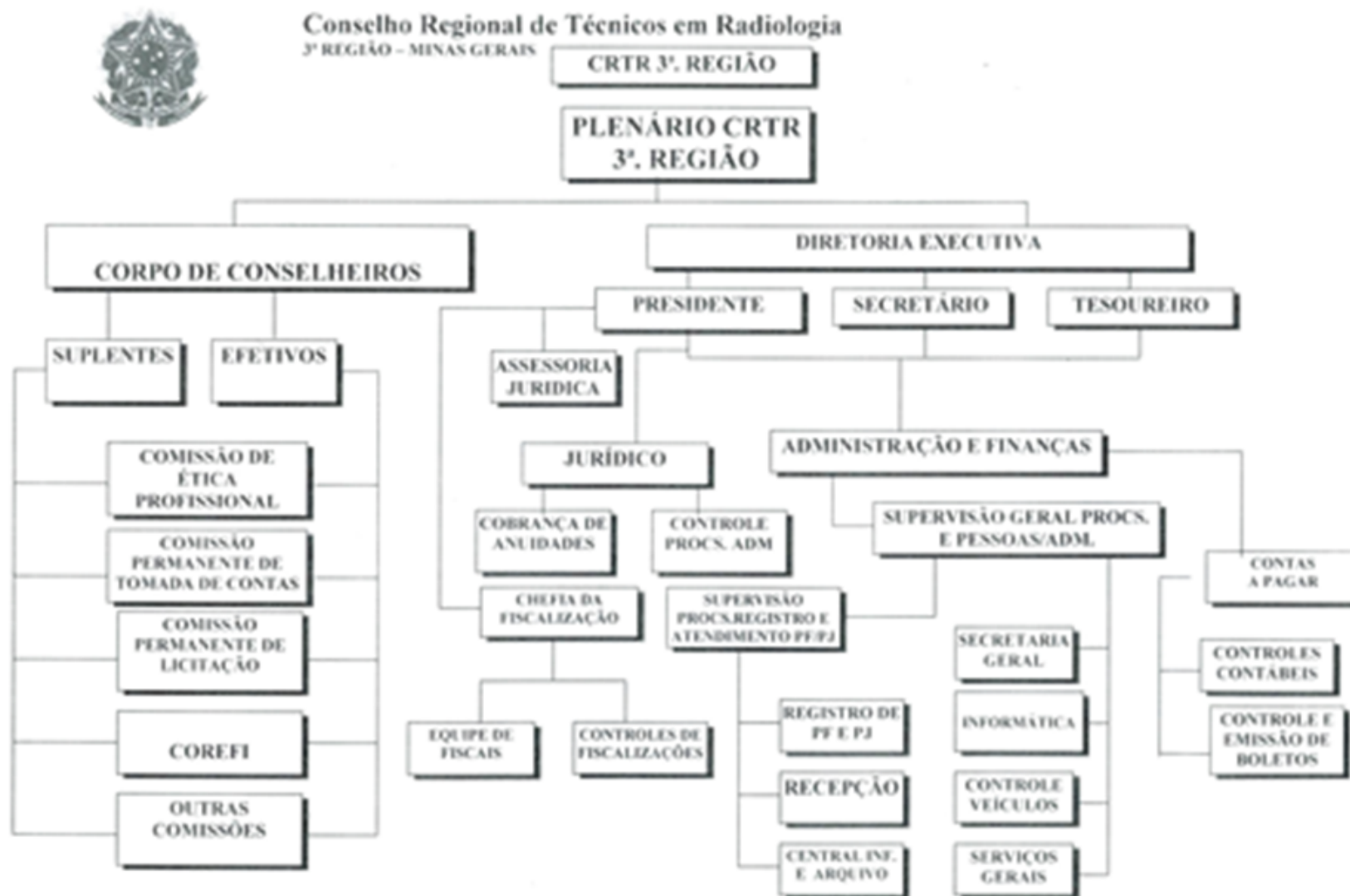

Análise crítica

Por fazermos parte de um Sistema interativo uno, e por possuímos características próprias de situações peculiares a nossa Região, muitas vezes nos defrontamos com determinações estabelecidas em diversas Resoluções do CONTER, cuja aplicabilidade em nosso Regional se mostra temerária pelo risco de futuras demandas judiciais e de desestabilização financeira da gestão, colocando-nos numa situação de desconforto administrativo quanto ao estabelecimento destas normas em questão. Desta forma nossas tomadas de decisões referente à autonomia administrativa, estão baseadas nos princípios constitucionais da Administração Pública da Legalidade, Impessoalidade, Moralidade, Publicidade e Eficiência e alicerçada nos princípios básicos da Lei N.º 101/2000 (LRF – Lei de Responsabilidade Fiscal).

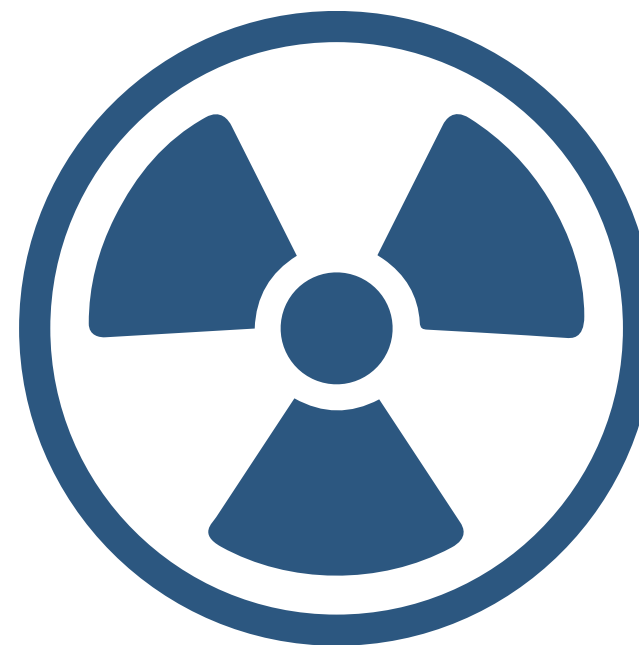

VI. PLANEJAMENTO ANUAL



a. Diagnóstico Estratégico

Análise de ambiente interno

A estrutura do ambiente interno do CRTR 3.^a Região é formada por Diretoria, Conselheiros Efetivos e Suplentes e quadro de Pessoal qualificado, proporcionando uma melhor execução das suas atividades administrativas e fiscalizatória dos Profissionais que executam as diversas técnicas radiológicas.

Análise de ambiente externo

Quando da execução de suas atividades o CRTR 3.^a Região, atua em conformidade com o Sistema CONTER/CRTR's, no que se refere a atividade finalística de fiscalização do exercício profissional. Tem também no seu escopo a responsabilidade de registrar os Auxiliares, Técnicos e Tecnólogos de Radiologia e em parceria com outras Instituições fiscalizar as condições de trabalho de seus Profissionais aplicando sanções quando couberem e executando as determinações exaradas pelas Resoluções do CONTER.

Fatores críticos para o sucesso do planejamento estratégico

Diversos fatores críticos influenciam o sucesso de nosso planejamento estratégico, dentre eles podemos citar o pequeno número de funcionários, a situação profissional de seus Conselheiros que têm que dividir o seu tempo entre a gestão e seus compromissos profissionais particulares e pessoais; a dificuldade de criação de Comissões Transitórias que poderiam colaborar com a gestão, mas, o que nos obriga a estar sempre avaliando e priorizando ajustes no que foi planejado e no que se consegue efetivamente implementar.



b. Elaboração da Estratégia

Identificação da estratégia atual

Em consonância com nosso Regimento Interno a Diretoria Executiva elabora o Planejamento de Atividades e Ações do CRTR 3.^a Região para o exercício e o apresenta em Reunião Plenária para o Corpo de Conselheiros para debate e aprovação ou não das propostas que visam entre outros, a melhoria da fiscalização, a redução da inadimplência, gestão e gerenciamento de custos dentro dos princípios fundamentais da gestão pública e o estreitamento das relações com nossos Profissionais, etc.

Identificação da estratégia futura

Perseguir usando de todos os meios possíveis para a implementação e consolidação das ações previstas, visando o aperfeiçoamento do modelo de gestão ora desenvolvido.

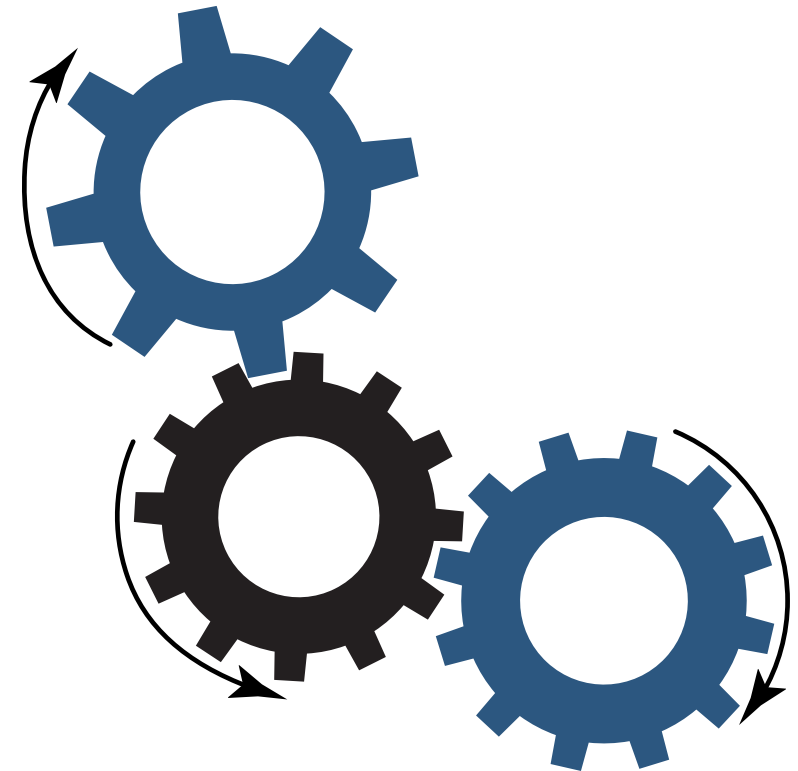

c. Objetivos, Metas e Resultados, da Atividade Finalística (Fiscalização)

Objetivos da fiscalização

Consideramos o Projeto de fiscalização como a mola mestre da nossa gestão, pois é através dela que se dá uma interação maior com o nosso Profissional, levando para ele a convicção de que o Conselho está cumprindo com sua principal atribuição, que é fiscalizar o exercício ilegal das técnicas radiológicas, e trazendo para a sociedade segurança nas atividades que utilizam equipamento de radiação ionizantes, com foco na saúde (diagnóstica e terapêutica), na área industrial.

Meta da fiscalização

Considerando a área de abrangência do nosso Regional (Estado de Minas Gerais) e considerando que nosso quadro efetivo de Agentes Fiscais é pequeno para cobrir anualmente os 853 municípios sob nossa fiscalização, temos procurado ser seletivos para que ano a ano possamos distribuir nossos trabalhos fiscalizatórios de forma a atingir o maior número de profissionais, pessoas jurídicas e denúncias. Em função disso, nossa Meta de Fiscalização para o exercício de 2023 foi direcionada para alcançar os

Profissionais das Técnicas Radiológicas, perfazendo em torno de 2.331 profissionais que corresponde aproximadamente ao um índice de 23,43% (vinte e três vírgula quarenta e três por cento) do número de 9.950 (nove mil novecentos e cinquenta) de inscritos neste Regional, percorrendo em média 27.000 km pelo Estado de Minas Gerais.

VII. ROL DE RESPONSÁVEIS

2023





SERVIÇO PÚBLICO FEDERAL
CONSELHO REGIONAL DE TÉCNICOS EM RADIOLOGIA
CRTR 3.ª REGIÃO

Diretor Presidente
LUCIANO HENRIQUE XAVIER MONTEIRO

Período de Gestão: 06/11/2022 a 16/05/2023
CPF: 941.323.136-20
Endereço: Rua Francisco da Veiga, N.º 114 – Apto. N.º 102
Bairro: Monsenhor Messias
30.720-490 – Belo Horizonte/MG
E-mails: scrtmg@crtrmg.org.br / lucianohxmonteiro@gmail.com
Ato De Investidura do Cargo: A partir de 05/11/2022 nomeada Diretoria Executiva Provisória – Resolução CONTER N.º 18, de 03 de novembro de 2022.

Diretor Secretário
DOUGLAS DE ARAÚJO

Período de Gestão: 06/11/2022 a 16/05/2023
CPF: 999.880.466-34
Endereço: Rua Doresópolis, N.º 591 – Apto. 303/Bl. 01
Bairro: Fernão Dias
31.910-442 – Belo Horizonte/MG
E-mails: crtrmg@crtrmg.org.br / douglasdearaujo1234@gmail.com
Ato De Investidura do Cargo: A partir de 05/11/2022 nomeada Diretoria Executiva Provisória – Resolução CONTER N.º 18, de 03 de novembro de 2022.

Diretor Tesoureiro
LEANDRO MARCELO PRADO

Período de Gestão: 06/11/2022 a 16/05/2023
CPF: 049.317.756-67
Endereço: Rua Lindorifo Resende, N.º 53
Bairro: Ingá
32.604-560 – Betim/MG
E-mails: crtrmg@crtrmg.org.br / leandrop Prado@yahoo.com.br
Ato De Investidura do Cargo: A partir de 05/11/2022 nomeada Diretoria Executiva Provisória – Resolução CONTER N.º 18, de 03 de novembro de 2022.

RUA RIO DE JANEIRO, 282/ 8º ANDAR – CENTRO
CEP: 30.160-040 - BELO HORIZONTE – MG – Tel. (31)3201-8385
HP: www.crtrmg.org.br / E-mail: crtrmg@crtrmg.org.br



SERVIÇO PÚBLICO FEDERAL
CONSELHO REGIONAL DE TÉCNICOS EM RADIOLOGIA
CRTR 3.ª REGIÃO

Diretor Presidente
BRUNO SÉRGIO SILVA AZEVEDO

Período de Gestão: 17/05/2023 a 10/10/2023
CPF: 048.009.816-62
Endereço: Rua Afonso Cunha Pereira, N.º 141 – C: 17
Bairro: Bom Retiro
34.002-035 – Nova Lima/MG
E-mails: crtrmg@crtrmg.org.br / brunonr80@hotmail.com
Ato De Investidura do Cargo: Portaria CONTER N.º 118, de 17 de maio de 2023. Controle Administrativo a partir de 10/08/2023.

Diretor Secretário
GERALDO MARTINS VALES

Período de Gestão: 17/05/2023 a 10/10/2023
CPF: 155.898.386-49
Endereço: Rua Cesar Georges, N.º 57
Bairro: São Cristóvão
31.235-010 – Belo Horizonte/MG
E-mails: crtrmg@crtrmg.org.br / geraldovales@yahoo.com.br
Ato De Investidura do Cargo: Portaria CONTER N.º 118, de 17 de maio de 2023. Controle Administrativo a partir de 10/08/2023.

Diretor Tesoureiro
JOSÉ ANTÔNIO MAGALHÃES

Período de Gestão: 17/05/2023 a 10/10/2023
CPF: 471.006.726-00
Endereço: Av. Sinfrônio Brochado, 300/Apto. 403
Bairro: Barreiro
30.640-000 – Belo Horizonte/MG
E-mails: crtrmg@crtrmg.org.br / jammagal@hotmail.com
Ato De Investidura do Cargo: Portaria CONTER N.º 118, de 17 de maio de 2023. Controle Administrativo a partir de 10/08/2023.

RUA RIO DE JANEIRO, 282/ 8º ANDAR – CENTRO
CEP: 30.160-040 - BELO HORIZONTE – MG – Tel. (31)3201-8385
HP: www.crtrmg.org.br / E-mail: crtrmg@crtrmg.org.br



SERVIÇO PÚBLICO FEDERAL
CONSELHO REGIONAL DE TÉCNICOS EM RADIOLOGIA
CRTR 3.ª REGIÃO

Diretor Presidente
ANDERSON TOMAZ MENDONÇA

Período de Gestão: 11/10/2023 a 13/12/2023
CPF: 012.378.076-46
Endereço: Rua Jacuri, N.º 128
Bairro: Santa Lúcia
32.630-750 – Betim/MG
E-mails: crtrmg@crtrmg.org.br / at.mendonca@yahoo.com.br
Ato De Investidura do Cargo: Portaria CONTER N.º 180, de 11 de outubro de 2023.

Diretora Secretária
SIMONE ROMUALDO BALDAIA

Período de Gestão: 11/10/2023 a 13/12/2023
CPF: 057.787.406-38
Endereço: Rua Uberlândia, N.º 84
Bairro: Niterói
32.652-130 – Betim/MG
E-mails: crtrmg@crtrmg.org.br / simone.ritabaldaia@gmail.com
Ato De Investidura do Cargo: Portaria CONTER N.º 180, de 11 de outubro de 2023.

Diretor Tesoureiro
LUCIANO ROMUALDO DE ARAUJO

Período de Gestão: 11/10/2023 a 13/12/2023
CPF: 953.220.006-15
Endereço: Rua Brasil, N.º 215 – CA: A
Bairro: Filadélfia
32.650-610 – Betim/MG
E-mails: crtrmg@crtrmg.org.br / luciano.romualdo@gmail.com
Ato De Investidura do Cargo: Portaria CONTER N.º 180, de 11 de outubro de 2023.

RUA RIO DE JANEIRO, 282/ 8º ANDAR – CENTRO
CEP: 30.160-040 - BELO HORIZONTE – MG – Tel. (31)3201-8385
HP: www.crtrmg.org.br / E-mail: crtrmg@crtrmg.org.br



SERVIÇO PÚBLICO FEDERAL
CONSELHO REGIONAL DE TÉCNICOS EM RADIOLOGIA
CRTR 3ª REGIÃO

PRESIDENTE DA COMISSÃO DE TOMADA DE CONTAS
RONIVALDO RODRIGUES GANDRA

Período de Gestão: 15/12/2023 a 31/12/2023

CPF: 057.882.956-88

E-mails: crtrmg@crtrmg.org.br, ronigandra2015@gmail.com

Endereço: Rua Antônio Luiz Drumond, N.º 150
Bairro: Citrolândia
32.641-850 – Betim/MG

Ato De Investidura Do Cargo: Portaria CRTR 3ª. Região N.º 0008/2023, de 15 de dezembro de 2023.

MEMBRA DA COMISSÃO DE TOMADA DE CONTAS
LUCIANA BATISTA NOGUEIRA

Período de Gestão: 15/12/2023 a 31/12/2023

CPF: 046.832.196-97

E-mails: crtrmg@crtrmg.org.br, lucibn19@yahoo.com.br

Endereço: Rua Castelo Guimarães, n.º 356 - apt.º 404
Bairro: Castelo
31.330-250 – Belo Horizonte/MG

Ato De Investidura Do Cargo: Portaria CRTR 3ª. Região N.º 0008/2023, de 15 de dezembro de 2023.

MEMBRO DA COMISSÃO DE TOMADA DE CONTAS
SIDNEY GONÇALVES DE CASTRO NETO

Período de Gestão: 15/12/2023 a 31/12/2023

CPF: 064.156.466-05

E-mails: crtrmg@crtrmg.org.br, tidioneto@gmail.com

Endereço: Rua dos Tupis, N.º 250 – Apt.º N.º 1.103
Bairro: Centro
30.190-060 – Belo Horizonte/MG

Ato De Investidura Do Cargo: Portaria CRTR 3ª. Região N.º 0008/2023, de 15 de dezembro de 2023.

RUA RIO DE JANEIRO, 282/ 8º ANDAR – CENTRO
CEP: 30.160-040 - BELO HORIZONTE – MG – Tel. (31)3201-8385
HP: www.crtrmg.org.br / E-mail: crtrmg@crtrmg.org.br



SERVIÇO PÚBLICO FEDERAL
CONSELHO REGIONAL DE TÉCNICOS EM RADIOLOGIA
CRTR 3ª REGIÃO

Diretor Presidente
LEANDRO MARCELO PRADO

Período de Gestão: 14/12/2023 a 31/12/2023

CPF: 049.317.756-67

Endereço: Rua Lindorifo Resende, N.º 53
Bairro: Ingá

32.604-560 – Betim/MG
E-mails: crtrmg@crtrmg.org.br / leandrop Prado@yahoo.com.br

Ato De Investidura do Cargo: A partir de 14/12/2023 eleita Diretoria Executiva – Ata de Reunião Plenária Ordinária.

Diretor Secretário
RODRIGO MODESTO GADELHA GONTIJO

Período de Gestão: 14/12/2023 a 31/12/2023

CPF: 014.589.946-79

Endereço: Rua Monte Carmelo, N.º 89 – Apto. 101
Bairro: Floresta

31.015-230 – Belo Horizonte/MG
E-mails: crtrmg@crtrmg.org.br / rodrigogadelhagontijo1@hotmail.com

Ato De Investidura do Cargo: A partir de 14/12/2023 eleita Diretoria Executiva – Ata de Reunião Plenária Ordinária.

Diretora Tesoureira
LUCIANA MERCÊS CAMILO

Período de Gestão: 14/12/2023 a 31/12/2023

CPF: 065.856.696-22

Endereço: Rua Icarai, N.º 110
Bairro: Manoel Valinhas

35.550-300 – Divinópolis/MG
E-mails: crtrmg@crtrmg.org.br / lucianamercescamil@gmail.com

Ato De Investidura do Cargo: A partir de 14/12/2023 eleita Diretoria Executiva – Ata de Reunião Plenária Ordinária.

RUA RIO DE JANEIRO, 282/ 8º ANDAR – CENTRO
CEP: 30.160-040 - BELO HORIZONTE – MG – Tel. (31)3201-8385
HP: www.crtrmg.org.br / E-mail: crtrmg@crtrmg.org.br



SERVIÇO PÚBLICO FEDERAL
CONSELHO REGIONAL DE TÉCNICOS EM RADIOLOGIA
CRTR 3ª REGIÃO

Contadora Responsável
BEATRIZ APARECIDA DE MATOS

Período de Gestão: 01/01/2023 a 31/12/2023

CPF: 609.289.306-10

Endereço: Rua dos Sacramentinos, 221
Bairro: Planalto
31.730-738 - Belo Horizonte/MG
Telefone: 3347-6040 / Fax: (31) 3495-6607

E-mail: beatriz@pontualbh.com.br

Ato De Investidura Do Cargo: Contrato de Prestação de Serviços.

RUA RIO DE JANEIRO, 282/ 8º ANDAR – CENTRO
CEP: 30.160-040 - BELO HORIZONTE – MG – Tel. (31)3201-8385
HP: www.crtrmg.org.br / E-mail: crtrmg@crtrmg.org.br

**VIII. DECLARAÇÕES
DA UNIDADE
PESSOAL DE QUE
OS GESTORES
ESTÃO EM DIA COM
A APRESENTAÇÃO
DAS DECLARAÇÕES
DE RENDAS**



DECLARAÇÃO

Eu, LUCIANO HENRIQUE XAVIER MONTEIRO, brasileiro, casado, residente e domiciliado à Rua Francisco da Veiga, N.º 114 /Apt.º 102 - Bairro: Monsenhor Messias - Belo Horizonte/MG, Cédula de Identidade n.º M-5.622.177 emitida pela SSP/MG, inscrito no CPF sob o n.º 941.523.136-20, declaro que me encontro em dia com minhas obrigações de apresentação da declaração de bens e rendas, junto a Receita Federal.

Belo Horizonte, 1.º de março de 2024.

LUCIANO HENRIQUE XAVIER MONTEIRO

DECLARAÇÃO

Eu, DOUGLAS DE ARAÚJO, brasileiro, casado, residente e domiciliado à Rua Dorépolis, N.º 591 - Apto. 303/Bl. 01 - Bairro: Fernão Dias - Belo Horizonte/MG, Cédula de Identidade n.º MG-6.689.651 emitida pela SSP/MG, inscrito no CPF sob o n.º 999.880.466-34, declaro que me encontro em dia com minhas obrigações de apresentação da declaração de bens e rendas, junto a Receita Federal.

Belo Horizonte, 1.º de março de 2024.

DOUGLAS DE ARAÚJO

DECLARAÇÃO

Eu, LEANDRO MARCELO PRADO, brasileiro, solteiro, residente e domiciliado à Rua Lindorifó Resende, N.º 53 - Bairro: Ingá - Betim/MG, Cédula de Identidade n.º MG-10.275.044, emitida pela SSP/MG, inscrito no CPF sob o n.º 049.317.756-67, declaro que me encontro em dia com minhas obrigações de apresentação da declaração de bens e rendas, junto a Receita Federal.

Belo Horizonte, 1.º de março de 2024.

LEANDRO MARCELO PRADO

DECLARAÇÃO

Eu, BRUNO SÉRGIO SILVA AZEVEDO, brasileiro, solteiro, residente e domiciliado à Rua Afonso Cunha Pereira, N.º 141 - C: 17 - Bairro: Bom Retiro - 34.002-035 - Nova Lima/MG, Cédula de Identidade n.º MG-11.133.109 emitida pela SSP/MG, inscrito no CPF sob o n.º 048.009.816-62, declaro que me encontro em dia com minhas obrigações de apresentação da declaração de bens e rendas, junto a Receita Federal.

Belo Horizonte, ____ de março de 2024.

BRUNO SÉRGIO SILVA AZEVEDO

DECLARAÇÃO

Eu, ANDERSON TOMAZ MENDONÇA, brasileiro, casado, residente e domiciliado à Rua Jacuri, N.º 128, Bairro: Santa Lúcia - 32.604-040 Betim/MG, Cédula de Identidade n.º MG-10.171.151 emitida pela SSP/MG, inscrito no CPF sob o n.º 012.378.076-46, declaro que me encontro em dia com minhas obrigações de apresentação da declaração de bens e rendas, junto a Receita Federal.

Belo Horizonte, 1.º de março de 2024.

ANDERSON TOMAZ MENDONÇA

DECLARAÇÃO

Eu, GERALDO MARTINS VALES, brasileiro, casado, residente e domiciliado à Rua Cesar Georges, N.º 57 - Bairro: São Cristóvão - 31.235-010 - Belo Horizonte/MG, Cédula de Identidade n.º M-275.394 emitida pela SSP/MG, inscrito no CPF sob o n.º 155.898.386-49, declaro que me encontro em dia com minhas obrigações de apresentação da declaração de bens e rendas, junto a Receita Federal.

Belo Horizonte, ____ de março de 2024.

GERALDO MARTINS VALES

DECLARAÇÃO

Eu, JOSÉ ANTÔNIO MAGALHÃES, brasileiro, casado, residente e domiciliado à Av. Sinfônio Brochado, N.º 300 - Apt.º 403, Bairro: Barreiro, CEP: 30.640-000 - Belo Horizonte/MG, Cédula de Identidade n.º M-1.075.627 emitida pela SSP/MG, inscrito no CPF sob o n.º 471.006.726-00, declaro que me encontro em dia com minhas obrigações de apresentação da declaração de bens e rendas, junto a Receita Federal.

Belo Horizonte, ____ de março de 2024.

JOSÉ ANTÔNIO MAGALHÃES

DECLARAÇÃO

Eu, SIMONE ROMUALDO BALDAIA, brasileira, casada, residente e domiciliada à Rua Amazonas N.º 1082 Senhora das Graças Betim/MG, Cédula de Identidade n.º MG-9.345.322, emitida pela SSP/MG, inscrita no CPF sob o n.º 057.787.406-38, declaro que me encontro em dia com minhas obrigações de apresentação da declaração de bens e rendas, junto a Receita Federal.

Belo Horizonte, 1.º de março de 2024.

SIMONE ROMUALDO BALDAIA

DECLARAÇÃO

DECLARAÇÃO

Eu, LEANDRO MARCELO PRADO, brasileiro, solteiro, residente e domiciliado à Rua Lindorfo Resende, N.º 53 - Bairro: Ingá - Betim/MG, Cédula de Identidade n.º MG-10.275.044, emitida pela SSP/MG, inscrito no CPF sob o n.º 049.317.756-67, declaro que me encontro em dia com minhas obrigações de apresentação da declaração de bens e rendas, junto a Receita Federal.

Belo Horizonte, 1.º de março de 2024.

Leandro Marcelo Prado
LEANDRO MARCELO PRADO

Eu, LUCIANO ROMUALDO DE ARAÚJO, brasileiro, casado residente e domiciliado à Rua Amazonas 1082 - Bairro: senhora das Graças, 32-604-660 - Betim/MG, Cédula de Identidade n.º M-7.206.107 emitida pela SSP/MG, inscrito no CPF sob o n.º 953.220.006-15, declaro que me encontro em dia com minhas obrigações de apresentação da declaração de bens e rendas, junto a Receita Federal.

Belo Horizonte, 1.º de março de 2024.

Luciano Romualdo de Araújo
LUCIANO ROMUALDO DE ARAÚJO

DECLARAÇÃO

Eu, RODRIGO MODESTO GADELHA GONTIJO, brasileiro, solteiro, residente e domiciliado à Rua Monte Carmelo, N.º 89 - Apto. 101 - Bairro: Floresta - 31.015-230 - Belo Horizonte/MG, Cédula de Identidade n.º MG-12.592-065, emitida pela SSP/MG, inscrito no CPF sob o n.º 014.989.946-79, declaro que me encontro em dia com minhas obrigações de apresentação da declaração de bens e rendas, junto a Receita Federal.

Belo Horizonte, 1.º de março de 2024.

Rodrigo M. Gadelha Gontijo
RODRIGO MODESTO GADELHA GONTIJO

DECLARAÇÃO

Eu, LUCIANA MERCÊS CAMILO, brasileira, casada, residente e domiciliada à Rua Icarai, N.º 110 - Bairro: Manoel Valinhas - 35.550-300 - Divinópolis/MG, Cédula de Identidade n.º MG-13.015.232, emitida pela SSP/MG, inscrita no CPF sob o n.º 065.856.696-22, declaro que me encontro em dia com minhas obrigações de apresentação da declaração de bens e rendas, junto a Receita Federal.

Belo Horizonte, 1.º de março de 2024.

Luciana Mercês Camilo
LUCIANA MERCÊS CAMILO

IX. Ata de reunião da Diretoria

**aprovando a
prestação de
contas**



Belo Horizonte, 04 de março de 2024.

À Comissão de Tomada de Contas

Senhor Presidente,

Declaro que as demonstrações Contábeis Aplicadas ao Setor Público (DCASP) são compostas pelas demonstrações enumeradas pela Lei nº 4.320/1964, exigidas pela NBC T 16.6, exigidas pela Lei Complementar nº 101/2000, aprovada pela Resolução CFC n.1.133/2008 e alterada pela Resolução CFC n.1.437/2013, as quais são: a. Balanço Orçamentário; b. Balanço Financeiro; c. Balanço Patrimonial; d. Demonstração das Variações Patrimoniais; e. Demonstração dos Fluxos de Caixa (DFC). As estruturas das demonstrações contábeis contidas nos anexos da Lei nº 4.320/1964 foram atualizadas pela Portaria STN nº 438/2012, em consonância com os novos padrões da Contabilidade Aplicada ao Setor Público (CASP).

Assim sendo, envio os DEMONSTRATIVOS CONTÁBEIS de 01/01/2023 a 31/12/2023 para análise e aprovação da Comissão deste Conselho.

Atenciosamente,

BEATRIZ APARECIDA DE MATOS

Tec. Contábil – CRC/MG – 44.739



SERVIÇO PÚBLICO FEDERAL
CONSELHO REGIONAL DE TÉCNICOS EM RADIOLOGIA
CRTR 3.ª REGIÃO

**ATA DE REUNIÃO DA DIRETORIA EXECUTIVA
DO CONSELHO REGIONAL DE TÉCNICOS EM RADIOLOGIA/3ª. REGIÃO.
REALIZADA NO DIA 15 DE MARÇO DE 2.024**

01. Às dezesseis horas e trinta minutos do dia quinze de março de dois mil e vinte e
02. quatro, na sede própria do Conselho Regional de Técnicos em Radiologia/3ª. Região,
03. situada à Rua Rio de Janeiro, n.º 282/8.º andar, bairro Centro - Belo
04. Horizonte/MG, a Diretoria Executiva do Conselho Regional de Técnicos em
05. Radiologia/3ª. Região, representada pelo Diretor Presidente, TNR LEANDRO
06. MARCELO PRADO; Diretora Tesoureira, TNR LUCIANA MERCÊS CAMILO e Diretor
07. Secretário, TNR RODRIGO MODESTO GADELHA GONTIJO reuniu para deliberar
08. sobre a seguinte Pauta: **Prestação de Contas do CRTR 3ª. Região do Exercício**
09. **referente ao ano de dois mil e vinte e três.** Esta Diretoria após receber e analisar
10. amplamente a documentação, incluindo a Ata e o Parecer da Comissão de Tomada
11. de Contas deste Regional, decidiu aprovar "ad referendum do Plenário" a
12. **Prestação de Contas do CRTR 3ª. Região do Exercício de dois e vinte e três,**
13. **ressalvando que a responsabilidade desta Diretoria é referente ao período de**
14. **quatorze de dezembro de dois mil e vinte e três a trinta e um de dezembro de**
15. **dois mil e vinte e três por ter sido empossada no dia 14 de dezembro de 2023.**
16. E nada mais havendo a tratar, às dezesseis horas e dez minutos deu-se por
17. encerrada a reunião. Eu, TNR RODRIGO MODESTO GADELHA GONTIJO,
18. secretário e lavrei a presente ATA, que vai ser assinada por mim e pelos Diretores
19. presentes. Belo Horizonte, quinze de março de dois mil e vinte e quatro. -x-x-x-x-x-

TNR LEANDRO MARCELO PRADO
Diretor Presidente

TNR RODRIGO MODESTO GADELHA GONTIJO
Diretor Secretário

TNR LUCIANA MERCÊS CAMILO
Diretora Tesoureira

RUA RIO DE JANEIRO, 282/ 8º ANDAR - CENTRO
CEP. 30.160-040 - BELO HORIZONTE - MG - Tel. (31)3201-8388
HP: www.crtr3.org.br / E-mail: crtr3@crtr3.org.br

Belo Horizonte, 04 de março de 2024.

À Comissão de Tomada de Contas

Prezados Diretores,

Declaro que as demonstrações contábeis foram extraídas do Sistema de Contabilidade SISCO, fornecido pela Empresa IMPLANTA INFORMÁTICA compostos pelos **Demonstrativos de Janeiro a dezembro de 2023.** Os diretores, conforme o período de gestão, são responsáveis pela gestão e administração, sem qualquer reserva. O Conselho Regional de Técnicos em Radiologia 3.ª Região - MG declara que estas Demonstrações Contábeis foram organizadas em conformidade com as práticas contábeis adotadas no Brasil, estabelecendo normas e procedimentos para o adequado registro contábil dos atos e dos fatos da gestão orçamentária, financeira e patrimonial nos órgãos, previsto no inciso VII do art. 18 da Lei nº 10.180, de 2001, com base no Plano de Contas Aplicado ao Setor Público, a ser utilizado por todos os entes da Federação, conforme o disposto no inciso II do art. 1º da Portaria do Ministro de Estado da Fazenda nº 184, de 25 de agosto de 2008.

As Demonstrações Contábeis Aplicadas ao Setor Público (DCASP) são compostas pelas demonstrações enumeradas pela Lei nº 4.320/1964, exigidas pela NBC T 16.6, exigidas pela Lei Complementar nº 101/2000, aprovada pela Resolução CFC n.1.133/2008 e alterada pela Resolução CFC n.1.437/2013, as quais são: a. Balanço Orçamentário; b. Balanço Financeiro; c. Balanço Patrimonial; d. Demonstração das Variações Patrimoniais; e. Demonstração dos Fluxos de Caixa (DFC). As estruturas das demonstrações contábeis contidas nos anexos da Lei nº 4.320/1964 foram atualizadas pela Portaria STN nº 438/2012, em consonância com os novos padrões da Contabilidade Aplicada ao Setor Público (CASP).

Assim sendo, envio os DEMONSTRATIVOS CONTÁBEIS de 01/01/2023 a 31/12/2023 para análise e aprovação da Comissão deste Conselho.

Atenciosamente,

BEATRIZ APARECIDA DE MATOS

Tec. Contábil – CRC/MG – 44.739

**X. CERTIDÕES
NEGATIVAS DO
INSS, DA RECEITA
FEDERAL E DO
FGTS, DO ESTADO
E DO MUNICÍPIO**



Voltar

Imprimir



**Certificado de Regularidade do
FGTS - CRF**

Inscrição: 25.579.327/0001-90
Razão Social: CONS REGIONAL TEC RADIOLOGIA
Endereço: R RIO DE JANEIRO 282 8 ANDAR / CENTRO / BELO HORIZONTE / MG / 30160-040

A Caixa Econômica Federal, no uso da atribuição que lhe confere o Art. 7, da Lei 8.036, de 11 de maio de 1990, certifica que, nesta data, a empresa acima identificada encontra-se em situação regular perante o Fundo de Garantia do Tempo de Serviço - FGTS.

O presente Certificado não servirá de prova contra cobrança de quaisquer débitos referentes a contribuições e/ou encargos devidos, decorrentes das obrigações com o FGTS.

Validade: 01/03/2024 a 30/03/2024

Certificação Número: 2024030118211412670204

Informação obtida em 07/03/2024 14:42:36

A utilização deste Certificado para os fins previstos em Lei esta condicionada a verificação de autenticidade no site da Caixa: www.caixa.gov.br



PODER JUDICIÁRIO
JUSTIÇA DO TRABALHO

CERTIDÃO NEGATIVA DE DÉBITOS TRABALHISTAS

Nome: CONSELHO REGIONAL DE TECNICOS EM RADIOLOGIA 3 REGIAO (MATRIZ E FILIAIS)
CNPJ: 25.579.327/0001-90
Certidão nº: 15777899/2024
Expedição: 07/03/2024, às 14:46:17
Validade: 03/09/2024 - 180 (cento e oitenta) dias, contados da data de sua expedição.

Certifica-se que **CONSELHO REGIONAL DE TECNICOS EM RADIOLOGIA 3 REGIAO (MATRIZ E FILIAIS)**, inscrito(a) no CNPJ sob o nº 25.579.327/0001-90, **NÃO CONSTA** como inadimplente no Banco Nacional de Devedores Trabalhistas.

Certidão emitida com base nos arts. 642-A e 883-A da Consolidação das Leis do Trabalho, acrescentados pelas Leis ns.º 12.440/2011 e 13.467/2017, e no Ato 01/2022 da CGJT, de 21 de janeiro de 2022. Os dados constantes desta Certidão são de responsabilidade dos Tribunais do Trabalho.

No caso de pessoa jurídica, a Certidão atesta a empresa em relação a todos os seus estabelecimentos, agências ou filiais.

A aceitação desta certidão condiciona-se à verificação de sua autenticidade no portal do Tribunal Superior do Trabalho na Internet (<http://www.tst.jus.br>).
Certidão emitida gratuitamente.

INFORMAÇÃO IMPORTANTE

Do Banco Nacional de Devedores Trabalhistas constam os dados necessários à identificação das pessoas naturais e jurídicas inadimplentes perante a Justiça do Trabalho quanto às obrigações estabelecidas em sentença condenatória transitada em julgado ou em acordos judiciais trabalhistas, inclusive no concernente aos recolhimentos previdenciários, a honorários, a custas, a emolumentos ou a recolhimentos determinados em lei; ou decorrentes de execução de acordos firmados perante o Ministério Público do Trabalho, Comissão de Conciliação Prévia ou demais títulos que, por disposição legal, contiver força executiva.

Dúvidas e sugestões: cont@tst.jus.br

SECRETARIA DE ESTADO DE FAZENDA DE MINAS GERAIS		
CERTIDÃO DE DÉBITOS TRIBUTÁRIOS Negativa		CERTIDÃO EMITIDA EM: 07/03/2024 CERTIDÃO VÁLIDA ATÉ: 05/06/2024
NOME: CONSELHO REGIONAL DE TÉCNICOS EM RADIOLOGIA- 3A REGIAO		
CNPJ/CPF: 25.579.327/0001-90		
LOGRADOURO: RUA RIO DE JANEIRO		NÚMERO: 282
COMPLEMENTO: AN 8,	BAIRRO: CENTRO	CEP: 30160040
DISTRITO/POVOADO:	MUNICÍPIO: BELO HORIZONTE	UF: MG
<p>Ressalvado o direito de a Fazenda Pública Estadual cobrar e inscrever quaisquer dívidas de responsabilidade do sujeito passivo acima identificado que vierem a ser apuradas, é certificado que:</p> <p>1. Não constam débitos relativos a tributos administrados pela Fazenda Pública Estadual e/ou Advocacia Geral do Estado;</p> <p>2. No caso de utilização para lavratura de escritura pública ou registro de formal de partilha, de carta de adjudicação expedida em autos de inventário ou de arrolamento, de sentença em ação de separação judicial, divórcio, ou de partilha de bens na união estável e de escritura pública de doação de bens imóveis, esta certidão somente terá validade se acompanhada da Certidão de Pagamento / Desoneração do ITCD, prevista no artigo 39 do Decreto 43.981/2005.</p> <p>Certidão válida para todos os estabelecimentos da empresa, alcançando débitos tributários do sujeito passivo em Fase Administrativa ou inscritos em Dívida Ativa.</p>		
IDENTIFICAÇÃO	NÚMERO DO PTA	DESCRIÇÃO
<p>A autenticidade desta certidão deverá ser confirmada através de aplicativo disponibilizado pela Secretaria de Estado de Fazenda de Minas Gerais, na internet: http://www.fazenda.mg.gov.br => Empresas => Certificação da Autenticidade de Documentos.</p>		
CÓDIGO DE CONTROLE DE CERTIDÃO:2024000742504949		

19/03/2024, 09:12

cmd.pbh.gov.br/CNDOnline/guiaCND.xhtml



Prefeitura de Belo Horizonte
Secretaria Municipal de Fazenda
Subsecretaria da Receita Municipal

**DOCUMENTO AUXILIAR DA
CERTIDÃO DE QUITAÇÃO PLENA PESSOA JURÍDICA**

REGISTROS DE ACESSO

Código de Controle: ADJFKNLNIJ

Documento/Certidão nº 26.020.145 Exercício: 2024

Emissão em: 19/03/2024

Requerimento em: 09:11:56

Validade: 18/04/2024

Nome: **CONSELHO REGIONAL DE TÉCNICOS EM RADIOLOGIA 3 REGIAO**
CNPJ: 25.579.327.0001.90

Ressalvando a Prefeitura Municipal de Belo Horizonte o direito de cobrar débitos posteriormente apurados, a Diretoria de Arrecadação, Cobrança e Dívida Ativa da Secretaria Municipal de Fazenda, no uso de suas atribuições legais, certifica que o Contribuinte acima encontra-se regular com a Fazenda Pública Municipal, em relação aos Tributos, Multas e Preços inscritos ou não em dívida ativa.

DOCUMENTO GRATUITO - <http://cmdonline.sitatu.pbh.gov.br>

DOCUMENTO GRATUITO - <http://cmdonline.sitatu.pbh.gov.br>

Nos termos do Decreto 15.927/2015 este documento auxiliar é a representação gráfica da certidão de débitos e situação fiscal, não substituindo a certidão, que será obtida no Portal da PBH, por meio da autenticação dos registros de acesso deste documento.

<https://cmd.pbh.gov.br/CNDOnline/guiaCND.xhtml>

1/1

XI. PEÇAS CONTÁBEIS



Balancete

CRTR 3ª Região

CONSELHO REGIONAL DE TÉCNICOS EM RADIOLOGIA - 3.º REGIAO

CNPJ: 25.579.327/0001-90

Período: 01/01/2023 a 31/12/2023

Balancete

Conta	Saldo Anterior	Débitos	Créditos	Saldo
1 - ATIVO	5.310.905,61D	14.045.614,69	14.790.187,15	4.566.333,15D
1.1 - ATIVO CIRCULANTE	1.685.143,69D	12.831.434,76	12.433.760,51	2.082.817,94D
1.1.1 - CAIXA E EQUIVALENTES DE CAIXA	276.822,60D	7.230.528,67	7.279.940,37	227.410,90D
1.1.1.1 - CAIXA E EQUIVALENTES DE CAIXA EM MOEDA NACIONAL	276.822,60D	7.230.528,67	7.279.940,37	227.410,90D
1.1.1.1.1 - CAIXA E EQUIVALENTES DE CAIXA EM MOEDA NACIONAL-CONSOLIDAÇÃO	276.822,60D	7.230.528,67	7.279.940,37	227.410,90D
1.1.1.1.1.19 - BANCOS CONTA MOVIMENTO	6.747,56D	5.554.615,43	5.561.346,01	16,98D
1.1.1.1.1.19.01 - CAIXA ECONÔMICA FEDERAL	146,53D	104.450,06	104.579,61	16,98D
1.1.1.1.1.19.01.01 - Caixa Economica Federal -CONTA 507514-5	146,53D	104.450,06	104.579,61	16,98D
1.1.1.1.1.19.02 - BANCO DO BRASIL	6.601,03D	5.450.165,37	5.456.766,40	0,00
1.1.1.1.1.19.02.03 - Banco do Brasil - Conta 66.912-1 - AGENCIA 1615-2	0,00	4.740.855,18	4.740.855,18	0,00
1.1.1.1.1.19.02.04 - Banco do Brasil - CONTA 154.116-1 - AGÊNCIA 1615-2	6.601,03D	551.226,80	557.827,83	0,00
1.1.1.1.1.19.02.05 - Banco do Brasil - Conta 22299-2 - Agência 1615-2	0,00	158.083,39	158.083,39	0,00
1.1.1.1.1.50 - BANCOS APLICAÇÕES FINANCEIRAS	270.075,04D	1.675.913,24	1.718.594,36	227.393,92D
1.1.1.1.1.50.01 - BANCO APLICAÇÕES FINANCEIRAS	0,00	56.946,39	43.840,92	13.105,47D
1.1.1.1.1.50.01.02 - BANCO DO BRASIL - 154.116-1 -AGÊNCIA 1615-2 -	0,00	56.946,39	43.840,92	13.105,47D
1.1.1.1.1.50.02 - BANCO DO BRASIL - 154.116-1 -AGÊNCIA 1615-2	38.530,77D	247.254,70	263.493,11	22.292,36D
1.1.1.1.1.50.03 - BANCO DO BRASIL - 66.912-1	218.403,22D	1.096.897,81	1.265.669,03	49.632,00D
1.1.1.1.1.50.04 - BANCO DO BRASIL - Conta 22299-2 - Agência 1615-2- CP AUTOMÁTICO	0,00	101.908,17	44.942,88	56.965,29D
1.1.1.1.1.50.05 - BANCO DO BRASIL - 66.912-1 - AGENCIA 1615-2	0,00	157.647,04	72.507,91	85.139,13D
1.1.1.1.1.50.06 - Banco do Brasil - Conta 22299-2 - Agência 1615-2	12.991,12D	15.149,39	28.140,51	0,00

Página:1/40

CRTR 3ª Região

Período: 01/01/2023 a 31/12/2023

Conta	Saldo Anterior	Débitos	Créditos	Saldo
1.1.1.1.1.50.07 - POUPANÇA	149,93D	109,74	0,00	259,67D
1.1.1.1.1.50.07.04 - Banco do Brasil - Conta 154.116-1 - AGENCIA 1615-2	149,93D	109,74	0,00	259,67D
1.1.2 - CRÉDITOS A CURTO PRAZO	1.254.729,49D	4.944.770,93	4.493.236,16	1.706.264,26D
1.1.2.2 - CRÉDITOS TRIBUTÁRIOS E DE CONTRIBUIÇÕES A RECEBER	1.254.729,49D	4.944.770,93	4.493.236,16	1.706.264,26D
1.1.2.2.1 - CRÉDITOS TRIBUTÁRIOS E DE CONTRIBUIÇÕES A RECEBER-CONSOLIDAÇÃO	1.254.729,49D	4.944.770,93	4.493.236,16	1.706.264,26D
1.1.2.2.1.01 - ANUIDADES PESSOA FÍSICA	968.739,33D	4.697.049,76	4.237.432,19	1.428.356,90D
1.1.2.2.1.01.01 - ANUIDADES PESSOA FÍSICA DO EXERCÍCIO	968.739,33D	3.703.570,84	3.243.953,27	1.428.356,90D
1.1.2.2.1.01.02 - ANUIDADES PESSOA FÍSICA-EXERCÍCIOS ANTERIORES	0,00	993.478,92	993.478,92	0,00
1.1.2.2.1.02 - ANUIDADES PESSOA JURÍDICA	285.990,16D	247.721,17	255.803,97	277.907,36D
1.1.2.2.1.02.01 - ANUIDADES PESSOA JURÍDICA DO EXERCÍCIO	89.375,86D	158.345,31	112.266,59	135.454,58D
1.1.2.2.1.02.02 - ANUIDADES PESSOA JURÍDICA-EXERCÍCIOS ANTERIORES	196.614,30D	89.375,86	143.537,38	142.452,78D
1.1.3 - DEMAIS CRÉDITOS E VALORES A CURTO PRAZO	152.236,23D	586.438,23	591.206,32	147.468,14D
1.1.3.1 - ADIANTAMENTOS CONCEDIDOS A PESSOAL E A TERCEIROS	4.902,62D	283.908,10	288.810,72	0,00
1.1.3.1.1 - ADIANTAMENTOS CONCEDIDOS A PESSOAL E A TERCEIROS-CONSOLIDAÇÃO	4.902,62D	283.908,10	288.810,72	0,00
1.1.3.1.1.01 - ADIANTAMENTOS CONCEDIDOS A PESSOAL	4.902,62D	282.908,10	287.810,72	0,00
1.1.3.1.1.01.01 - ADIANTAMENTO DE SALÁRIOS	0,00	79.787,90	79.787,90	0,00
1.1.3.1.1.01.02 - ADIANTAMENTO DE 13º SALÁRIO	0,00	52.885,47	52.885,47	0,00
1.1.3.1.1.01.03 - ADIANTAMENTO DE FÉRIAS	4.902,62D	72.339,06	77.241,68	0,00
1.1.3.1.1.01.05 - ADIANTAMENTO DE VIAGENS	0,00	76.560,00	76.560,00	0,00
1.1.3.1.1.01.06 - ADIANTAMENTOS DIVERSOS	0,00	1.335,67	1.335,67	0,00
1.1.3.1.1.02 - ADIANTAMENTOS CONCEDIDOS A TERCEIROS	0,00	1.000,00	1.000,00	0,00
1.1.3.1.1.02.01 - ADIANTAMENTOS CONCEDIDOS	0,00	1.000,00	1.000,00	0,00
1.1.3.3 - CRÉDITOS A RECEBER POR DESCENTRALIZAÇÃO DA PRESTAÇÃO SERVIÇOS PÚBLICOS	0,00	60.493,00	60.493,00	0,00
1.1.3.3.1 - CRÉDITOS A RECEBER POR DESCENTRALIZAÇÃO DA PRESTAÇÃO SERVIÇOS PÚBLICOS-CONSOLIDAÇÃO	0,00	60.493,00	60.493,00	0,00
1.1.3.3.1.01 - ENTIDADE PUBLICA DEVEDORA	0,00	60.493,00	60.493,00	0,00
1.1.3.3.1.01.01 - COTA PARTE COMPARTILHADA - 33,33%	0,00	60.493,00	60.493,00	0,00

Página:2/40

CRTR 3ª Região

Período: 01/01/2023 a 31/12/2023

Conta	Saldo Anterior	Débitos	Créditos	Saldo
1.1.3.4 - CRÉDITOS POR DANOS AO PATRIMÔNIO	145.494,02D	241.982,31	241.807,53	145.668,80D
1.1.3.4.1 - CRÉDITOS POR DANOS AO PATRIMÔNIO-CONSOLIDAÇÃO	145.494,02D	241.982,31	241.807,53	145.668,80D
1.1.3.4.1.01 - RESPONSABILIDADE EM APURAÇÃO	145.494,02D	241.982,31	241.807,53	145.668,80D
1.1.3.4.1.01.01 - DESCONTO SOBRE ANTECIPAÇÃO DE PGTO DE ANUIDADE	0,00	123.949,18	123.949,18	0,00
1.1.3.4.1.01.02 - DESCONTOS SOBRE JUROS -RECEBIMENTOS	0,00	116.682,07	116.682,07	0,00
1.1.3.4.1.01.03 - MULTAS E JUROS	0,00	1.186,33	1.176,28	10,05D
1.1.3.4.1.01.04 - RESPONSABILIZAÇÃO EM APURAÇÃO/DEVIOS DE BENS E VALORES	145.494,02D	0,00	0,00	145.494,02D
1.1.3.4.1.01.05 - BRUNO SERGIO SILVA AZEVEDO/JOSÉ ANTÔNIO -MULTAS E JUROS	0,00	143,94	0,00	143,94D
1.1.3.4.1.01.06 - ANDERSON TOMAZ MENDONÇA/LUCIANO R. SOUSA -MULTA E JUROS	0,00	20,79	0,00	20,79D
1.1.3.5 - DEPÓSITOS RESTITUÍVEIS E VALORES VINCULADOS	511,09D	0,00	0,00	511,09D
1.1.3.5.1 - DEPÓSITOS RESTITUÍVEIS E VALORES VINCULADOS-CONSOLIDAÇÃO	511,09D	0,00	0,00	511,09D
1.1.3.5.1.01 - DEPÓSITOS JUDICIAIS	511,09D	0,00	0,00	511,09D
1.1.3.5.1.01.01 - DEPÓSITOS JUDICIAIS	511,09D	0,00	0,00	511,09D
1.1.3.8 - OUTROS CRÉDITOS A RECEBER E VALORES A CURTO PRAZO	1.328,50D	54,82	95,07	1.288,25D
1.1.3.8.1 - OUTROS CRÉDITOS A RECEBER E VALORES A CURTO PRAZO-CONSOLIDAÇÃO	1.328,50D	54,82	95,07	1.288,25D
1.1.3.8.1.01 - ENTIDADES PÚBLICAS	888,03D	54,82	54,82	888,03D
1.1.3.8.1.01.99 - OUTRAS ENTIDADES PÚBLICAS	888,03D	54,82	54,82	888,03D
1.1.3.8.1.02 - CRÉDITOS DIVERSOS A RECEBER	440,47D	0,00	40,25	400,22D
1.1.3.8.1.02.04 - OUTROS DEVEDORES	440,47D	0,00	40,25	400,22D
1.1.5 - ESTOQUES	1.355,37D	69.696,93	69.377,66	1.674,64D
1.1.5.6 - ALMOXARIFADO	1.355,37D	69.696,93	69.377,66	1.674,64D
1.1.5.6.1 - ALMOXARIFADO-CONSOLIDAÇÃO	1.355,37D	69.696,93	69.377,66	1.674,64D
1.1.5.6.1.01 - MATERIAIS EM ALMOXARIFADO	1.355,37D	69.696,93	69.377,66	1.674,64D
1.1.5.6.1.01.01 - MATERIAL DE CONSUMO	1.355,37D	69.696,93	69.377,66	1.674,64D
1.2 - ATIVO NÃO-CIRCULANTE	3.625.761,92D	1.214.179,93	2.356.426,64	2.483.515,21D
1.2.1 - ATIVO REALIZÁVEL A LONGO PRAZO	3.478.869,05D	1.214.179,93	2.337.594,66	2.355.454,32D

Página:3/40

CRTR 3ª Região

Período: 01/01/2023 a 31/12/2023

Conta	Saldo Anterior	Débitos	Créditos	Saldo
1.2.1.1 - CRÉDITOS A LONGO PRAZO	3.478.869,05D	1.214.179,93	2.337.594,66	2.355.454,32D
1.2.1.1.1 - CRÉDITOS A LONGO PRAZO-CONSOLIDAÇÃO	3.478.869,05D	1.214.179,93	2.337.594,66	2.355.454,32D
1.2.1.1.1.04 - DÍVIDA ATIVA NÃO-TRIBUTÁRIA	3.478.869,05D	1.214.179,93	2.337.594,66	2.355.454,32D
1.2.1.1.1.04.01 - DÍVIDA ATIVA LONGO PRAZO - FASE ADMINISTRATIVA PF	2.718.168,78D	898.801,02	1.261.515,48	2.355.454,32D
1.2.1.1.1.04.05 - (-) AJUSTE A VALOR RECUPERÁVEL - DÍVIDA ATIVA - CURTO PRAZO	760.700,27D	315.378,91	1.076.079,18	0,00
1.2.3 - IMOBILIZADO	146.892,87D	0,00	18.831,98	128.060,89D
1.2.3.1 - BENS MÓVEIS	289.311,60D	0,00	0,00	289.311,60D
1.2.3.1.1 - BENS MÓVEIS-CONSOLIDAÇÃO	289.311,60D	0,00	0,00	289.311,60D
1.2.3.1.1.01 - BENS MÓVEIS	289.311,60D	0,00	0,00	289.311,60D
1.2.3.1.1.01.01 - MOBILIÁRIO EM GERAL	64.829,26D	0,00	0,00	64.829,26D
1.2.3.1.1.01.02 - VEÍCULOS	125.009,00D	0,00	0,00	125.009,00D
1.2.3.1.1.01.03 - MÁQUINAS E APARELHOS	21.683,17D	0,00	0,00	21.683,17D
1.2.3.1.1.01.04 - EQUIPAMENTOS DE INFORMÁTICA	66.566,71D	0,00	0,00	66.566,71D
1.2.3.1.1.01.05 - BIBLIOTECA	569,00D	0,00	0,00	569,00D
1.2.3.1.1.01.07 - UTENSÍLIOS DE COPA E COZINHA	881,96D	0,00	0,00	881,96D
1.2.3.1.1.01.08 - EQUIPAMENTOS PARA ÁUDIO, VÍDEO E FOTO	2.200,00D	0,00	0,00	2.200,00D
1.2.3.1.1.01.09 - OUTROS EQUIPAMENTOS	6.699,90D	0,00	0,00	6.699,90D
1.2.3.1.1.01.99 - OUTROS MATERIAIS PERMANENTES	872,60D	0,00	0,00	872,60D
1.2.3.2 - BENS IMÓVEIS	105.776,28D	0,00	0,00	105.776,28D
1.2.3.2.1 - BENS IMÓVEIS-CONSOLIDAÇÃO	105.776,28D	0,00	0,00	105.776,28D
1.2.3.2.1.01 - BENS IMÓVEIS	105.776,28D	0,00	0,00	105.776,28D
1.2.3.2.1.01.04 - SALAS E ESCRITÓRIOS	105.776,28D	0,00	0,00	105.776,28D
1.2.3.8 - (-) DEPRECIACÃO, EXAUSTÃO E AMORTIZAÇÃO ACUMULADAS	248.195,01C	0,00	18.831,98	267.026,99C
1.2.3.8.1 - (-) DEPRECIACÃO. EXAUSTÃO E AMORTIZAÇÃO ACUMULADAS-CONSOLIDAÇÃO	248.195,01C	0,00	18.831,98	267.026,99C
1.2.3.8.1.01 - (-) DEPRECIACÃO ACUMULADA - BENS MÓVEIS	176.098,25C	0,00	15.108,70	191.206,95C
1.2.3.8.1.01.01 - MOBILIÁRIO EM GERAL	21.386,05C	0,00	5.060,81	26.446,86C

Página:4/40

CRTR 3ª Região

Período: 01/01/2023 a 31/12/2023

Conta	Saldo Anterior	Débitos	Créditos	Saldo
1.2.3.8.1.01.02 - VEÍCULOS	105.467,08C	0,00	5.287,32	110.754,40C
1.2.3.8.1.01.03 - MÁQUINAS E APARELHOS	9.016,10C	0,00	1.458,13	10.474,23C
1.2.3.8.1.01.04 - EQUIPAMENTOS DE INFORMÁTICA	36.699,69C	0,00	3.251,64	39.951,33C
1.2.3.8.1.01.05 - BIBLIOTECA	507,91C	0,00	0,00	507,91C
1.2.3.8.1.01.07 - UTENSÍLIOS DE COPA E COZINHA	273,69C	0,00	50,80	324,49C
1.2.3.8.1.01.08 - EQUIPAMENTOS PARA ÁUDIO, VÍDEO E FOTO	1.963,50C	0,00	0,00	1.963,50C
1.2.3.8.1.01.99 - OUTROS MATERIAIS PERMANENTES	784,23C	0,00	0,00	784,23C
1.2.3.8.1.02 - (-) DEPRECIACÃO ACUMULADA - BENS IMÓVEIS	72.096,76C	0,00	3.723,28	75.820,04C
1.2.3.8.1.02.03 - SALAS E ESCRITÓRIOS	72.096,76C	0,00	3.723,28	75.820,04C
2 - PASSIVO E PATRIMÔNIO LÍQUIDO	5.310.905,61C	9.799.647,56	9.055.075,10	4.566.333,15C
2.1 - PASSIVO CIRCULANTE	137.132,62C	4.966.208,19	4.937.474,40	108.398,83C
2.1.1 - OBRIGAÇÕES TRABALHISTAS, PREVIDENCIÁRIAS E ASSISTENCIAIS A PAGAR A CURTO PRAZO	17.896,89C	1.184.009,34	1.184.536,17	18.423,72C
2.1.1.1 - PESSOAL A PAGAR	12.987,81C	876.762,88	876.787,65	13.012,58C
2.1.1.1.1 - PESSOAL A PAGAR-CONSOLIDAÇÃO	12.987,81C	876.762,88	876.787,65	13.012,58C
2.1.1.1.1.01 - OBRIGAÇÕES TRABALHISTAS	12.987,81C	876.762,88	876.787,65	13.012,58C
2.1.1.1.1.01.01 - SALÁRIOS A PAGAR	0,00	712.773,65	712.773,65	0,00
2.1.1.1.1.01.05 - MENSALIDADE E CONTRIBUIÇÃO SINDICAL A PAGAR	47,95C	617,53	621,36	51,78C
2.1.1.1.1.01.07 - EMPRÉSTIMO CONSIGNADO DE FUNCIONÁRIOS - CAIXA ECONÔMICA FEDERAL	7.606,63C	100.400,95	101.866,83	9.072,51C
2.1.1.1.1.01.11 - SEGURO DE VIDA	0,00	907,70	907,70	0,00
2.1.1.1.1.01.12 - CONVÊNIO MÉDICO HOSPITALAR	5.333,23C	62.063,05	60.618,11	3.888,29C
2.1.1.4 - ENCARGOS SOCIAIS A PAGAR	4.909,08C	307.246,46	307.748,52	5.411,14C
2.1.1.4.1 - ENCARGOS SOCIAIS A PAGAR-CONSOLIDAÇÃO	4.909,08C	307.246,46	307.748,52	5.411,14C
2.1.1.4.1.01 - ENCARGOS SOCIAIS SOBRE FOLHA A RECOLHER	4.909,08C	307.246,46	307.748,52	5.411,14C
2.1.1.4.1.01.01 - INSS A RECOLHER	4.909,08C	231.142,09	231.644,15	5.411,14C
2.1.1.4.1.01.02 - FGTS A RECOLHER	0,00	69.076,03	69.076,03	0,00
2.1.1.4.1.01.03 - PASEP A RECOLHER	0,00	7.028,34	7.028,34	0,00

Página: 5/40

CRTR 3ª Região

Período: 01/01/2023 a 31/12/2023

Conta	Saldo Anterior	Débitos	Créditos	Saldo
2.1.3 - FORNECEDORES E CONTAS A PAGAR A CURTO PRAZO	110.964,93C	3.340.472,10	3.310.107,02	80.599,85C
2.1.3.1 - FORNECEDORES E CONTAS A PAGAR NACIONAIS A CURTO PRAZO	110.964,93C	3.340.472,10	3.310.107,02	80.599,85C
2.1.3.1.1 - FORNECEDORES E CONTAS A PAGAR NACIONAIS A CURTO PRAZO - CONSOLIDAÇÃO	110.964,93C	3.340.472,10	3.310.107,02	80.599,85C
2.1.3.1.1.01 - FORNECEDORES NACIONAIS CURTO PRAZO	110.964,93C	3.340.472,10	3.310.107,02	80.599,85C
2.1.3.1.1.01.01 - FORNECEDORES DIVERSOS	0,00	3.223.328,89	3.267.089,45	43.760,56C
2.1.3.1.1.01.02 - RESTOS A PAGAR PROCESSADOS	110.964,93C	110.964,93	36.839,29	36.839,29C
2.1.3.1.1.01.11 - SOMA BH DISTRIBUIDORA DE MATERIAIS LTDA	0,00	6.178,28	6.178,28	0,00
2.1.4 - OBRIGAÇÕES FISCAIS A CURTO PRAZO	8.270,80C	75.708,71	76.618,17	9.180,26C
2.1.4.1 - OBRIGAÇÕES FISCAIS A CURTO PRAZO COM A UNIÃO	8.143,56C	71.826,11	71.741,54	8.058,99C
2.1.4.1.1 - OBRIGAÇÕES FISCAIS A CURTO PRAZO COM A UNIÃO - CONSOLIDAÇÃO	8.143,56C	71.826,11	71.741,54	8.058,99C
2.1.4.1.1.01 - OBRIGAÇÕES FISCAIS FEDERAIS E PREVIDENCIÁRIAS	8.143,56C	71.826,11	71.741,54	8.058,99C
2.1.4.1.1.01.01 - IRRF S/SALÁRIOS A RECOLHER	6.795,73C	51.477,62	51.836,90	7.155,01C
2.1.4.1.1.01.02 - TRIBUTOS/CONTRIBUIÇÃO: IRPJ/CSLL/PIS/COFINS A RECOLHER (COSIRF)	796,73C	11.330,77	11.200,27	666,23C
2.1.4.1.1.01.03 - INSS S/SERVIÇOS PF A RECOLHER	551,10C	5.895,12	5.344,02	0,00
2.1.4.1.1.01.04 - INSS S/SERVIÇOS PJ A RECOLHER	0,00	2.822,63	3.060,38	237,75C
2.1.4.1.1.01.05 - IMPOSTO DE RENDA RETIDO NA FONTE	0,00	299,97	299,97	0,00
2.1.4.3 - OBRIGAÇÕES FISCAIS A CURTO PRAZO COM OS MUNICÍPIOS	127,24C	3.882,60	4.876,63	1.121,27C
2.1.4.3.1 - OBRIGAÇÕES FISCAIS A CURTO PRAZO COM OS MUNICÍPIOS - CONSOLIDAÇÃO	127,24C	3.882,60	4.876,63	1.121,27C
2.1.4.3.1.01 - OBRIGAÇÕES FISCAIS MUNICIPAIS	127,24C	3.882,60	4.876,63	1.121,27C
2.1.4.3.1.01.04 - ISS S/SERVIÇOS PJ	127,24C	3.882,60	4.876,63	1.121,27C
2.1.5 - OBRIGAÇÕES DE REPARTIÇÃO A OUTROS ENTES	0,00	16.647,83	16.647,83	0,00
2.1.5.1 - TRANSFERÊNCIAS A ENVIAR PARA CONSELHOS DE RADIOLOGIA	0,00	16.647,83	16.647,83	0,00
2.1.5.1.1 - TRANSFERÊNCIAS A ENVIAR PARA CONSELHOS DE RADIOLOGIA - CONSOLIDAÇÃO	0,00	16.647,83	16.647,83	0,00
2.1.5.1.1.01 - TRANSFERÊNCIAS INTRAGOVERNAMENTAL	0,00	16.647,83	16.647,83	0,00
2.1.5.1.1.01.01 - COTA PARTE A ENVIAR AO CONTER	0,00	16.647,83	16.647,83	0,00
2.1.7 - PROVISÕES A CURTO PRAZO	0,00	156.547,88	156.547,88	0,00

Página:6/40

CRTR 3ª Região

Período: 01/01/2023 a 31/12/2023

Conta	Saldo Anterior	Débitos	Créditos	Saldo
2.1.7.9 - OUTRAS PROVISÕES A CURTO PRAZO	0,00	156.547,88	156.547,88	0,00
2.1.7.9.1 - OUTRAS PROVISÕES A CURTO PRAZO-CONSOLIDAÇÃO	0,00	70.248,88	70.248,88	0,00
2.1.7.9.1.01 - PROVISÕES TRABALHISTAS	0,00	70.248,88	70.248,88	0,00
2.1.7.9.1.01.05 - PROVISÃO DE 13º SALÁRIO	0,00	54.201,71	54.201,71	0,00
2.1.7.9.1.01.06 - PROVISÃO DE INSS S/13º SALÁRIO	0,00	11.499,15	11.499,15	0,00
2.1.7.9.1.01.07 - PROVISÃO DE FGTS S/13º SALÁRIO	0,00	4.020,24	4.020,24	0,00
2.1.7.9.1.01.08 - PROVISÃO DE PIS S/13º SALÁRIO	0,00	527,78	527,78	0,00
2.1.7.9.2 - OUTRAS PROVISÕES TRABALHISTAS	0,00	86.299,00	86.299,00	0,00
2.1.7.9.2.01 - PROVISÃO TRABALHISTAS	0,00	86.299,00	86.299,00	0,00
2.1.7.9.2.01.01 - PROVISÃO DE FÉRIAS	0,00	67.279,26	67.279,26	0,00
2.1.7.9.2.01.02 - PROVISÃO DE INSS S/ FÉRIAS	0,00	12.956,82	12.956,82	0,00
2.1.7.9.2.01.03 - PROVISÃO DE FGTS S/ FÉRIAS	0,00	5.389,25	5.389,25	0,00
2.1.7.9.2.01.04 - PROVISÃO DE PIS S/ FÉRIAS	0,00	673,67	673,67	0,00
2.1.8 - DEMAIS OBRIGAÇÕES A CURTO PRAZO	0,00	192.822,33	193.017,33	195,00C
2.1.8.9 - OUTRAS OBRIGAÇÕES A CURTO PRAZO	0,00	192.822,33	193.017,33	195,00C
2.1.8.9.1 - OUTRAS OBRIGAÇÕES A CURTO PRAZO-CONSOLIDAÇÃO	0,00	192.822,33	193.017,33	195,00C
2.1.8.9.1.01 - DEPÓSITOS DIVERSAS ORIGENS	0,00	192.822,33	193.017,33	195,00C
2.1.8.9.1.01.02 - DEPÓSITOS NÃO IDENTIFICADOS -	0,00	0,00	195,00	195,00C
2.1.8.9.1.01.03 - RECEITA DE EXERCIO FUTURO - ANUIDADE PESSOA FISICA	0,00	192.822,33	192.822,33	0,00
2.3 - PATRIMÔNIO LÍQUIDO	5.173.772,99C	4.833.439,37	4.117.600,70	4.457.934,32C
2.3.1 - PATRIMÔNIO SOCIAL E CAPITAL SOCIAL	870.183,46C	0,00	0,00	870.183,46C
2.3.1.1 - PATRIMÔNIO SOCIAL	870.183,46C	0,00	0,00	870.183,46C
2.3.1.1.1 - PATRIMÔNIO SOCIAL -CONSOLIDAÇÃO	870.183,46C	0,00	0,00	870.183,46C
2.3.1.1.1.01 - PATRIMÔNIO SOCIAL	870.183,46C	0,00	0,00	870.183,46C
2.3.1.1.1.01.01 - PATRIMÔNIO SOCIAL	870.183,46C	0,00	0,00	870.183,46C
2.3.7 - RESULTADOS ACUMULADOS	4.303.589,53C	4.833.439,37	4.117.600,70	3.587.750,86C

Página: 7/40

CRTR 3ª Região

Período: 01/01/2023 a 31/12/2023

Conta	Saldo Anterior	Débitos	Créditos	Saldo
2.3.7.1 - SUPERÁVITS OU DÉFICITS ACUMULADOS	4.303.589,53C	4.833.439,37	4.117.600,70	3.587.750,86C
2.3.7.1.1 - SUPERÁVITS OU DÉFICITS ACUMULADOS - CONSOLIDAÇÃO	4.303.589,53C	4.833.439,37	4.117.600,70	3.587.750,86C
2.3.7.1.1.01 - SUPERÁVITS OU DÉFICITS DO EXERCÍCIO	338.826,63C	4.833.439,37	3.778.774,07	715.838,67D
2.3.7.1.1.01.01 - SUPERÁVITS OU DÉFICITS DO EXERCÍCIO CORRENTE	338.826,63C	4.833.439,37	3.778.774,07	715.838,67D
2.3.7.1.1.02 - SUPERÁVITS OU DÉFICITS DO EXERCÍCIOS ANTERIORES	3.964.762,90C	0,00	338.826,63	4.303.589,53C
2.3.7.1.1.02.01 - SUPERÁVITS OU DÉFICITS ACUMULADOS DE EXERCÍCIOS ANTERIORES	3.964.762,90C	0,00	338.826,63	4.303.589,53C
3 - VARIAÇÃO PATRIMONIAL DIMINUTIVA	0,00	4.502.427,34	4.502.427,34	0,00
3.1 - PESSOAL E ENCARGOS	0,00	1.050.126,90	1.050.126,90	0,00
3.1.1 - REMUNERAÇÃO DE PESSOAL	0,00	759.037,82	759.037,82	0,00
3.1.1.2 - REMUNERAÇÃO A PESSOAL - RGPS	0,00	759.037,82	759.037,82	0,00
3.1.1.2.1 - REMUNERAÇÃO A PESSOAL - RGPS - CONSOLIDADO	0,00	759.037,82	759.037,82	0,00
3.1.1.2.1.01 - VENCIMENTOS E VANTAGENS FIXAS - PESSOAL CIVIL - RGPS	0,00	759.037,82	759.037,82	0,00
3.1.1.2.1.01.01 - VENCIMENTOS E SALÁRIOS	0,00	463.945,22	463.945,22	0,00
3.1.1.2.1.01.07 - GRATIFICAÇÃO POR TEMPO DE SERVIÇO	0,00	40.559,55	40.559,55	0,00
3.1.1.2.1.01.08 - FÉRIAS VENCIDAS E PROPORCIONAIS	0,00	67.366,47	67.366,47	0,00
3.1.1.2.1.01.09 - 13º SALÁRIO	0,00	54.201,71	54.201,71	0,00
3.1.1.2.1.01.99 - OUTROS VENCIMENTOS E VANTAGENS FIXAS	0,00	132.964,87	132.964,87	0,00
3.1.2 - ENCARGOS PATRONAIS	0,00	236.312,13	236.312,13	0,00
3.1.2.2 - ENCARGOS PATRONAIS - RGPS	0,00	165.573,62	165.573,62	0,00
3.1.2.2.1 - OBRIGAÇÕES PATRONAIS	0,00	165.573,62	165.573,62	0,00
3.1.2.2.1.01 - INSS - CONTRIBUIÇÕES PREVIDENCIÁRIAS	0,00	158.643,62	158.643,62	0,00
3.1.2.2.1.02 - PIS/PASEP - CONTRIBUIÇÃO S/ FOLHA DE PAGTO.	0,00	6.930,00	6.930,00	0,00
3.1.2.3 - ENCARGOS PATRONAIS - FGTS	0,00	68.289,29	68.289,29	0,00
3.1.2.3.1 - ENCARGOS PATRONAIS - FGTS - CONSOLIDAÇÃO	0,00	68.289,29	68.289,29	0,00
3.1.2.3.1.01 - FGTS	0,00	68.289,29	68.289,29	0,00
3.1.2.9 - OUTROS ENCARGOS PATRONAIS	0,00	2.449,22	2.449,22	0,00

Página:8/40

CRTR 3ª Região

Período: 01/01/2023 a 31/12/2023

Conta	Saldo Anterior	Débitos	Créditos	Saldo
3.1.2.9.1 - OUTROS ENCARGOS PATRONAIS - CONSOLIDAÇÃO	0,00	2.449,22	2.449,22	0,00
3.1.2.9.1.02 - SEGURO DE VIDA	0,00	2.449,22	2.449,22	0,00
3.1.3 - BENEFÍCIOS A PESSOAL	0,00	54.776,95	54.776,95	0,00
3.1.3.2 - BENEFÍCIOS A PESSOAL - RGPS	0,00	54.776,95	54.776,95	0,00
3.1.3.2.1 - BENEFÍCIOS A PESSOAL - RGPS - CONSOLIDAÇÃO	0,00	54.776,95	54.776,95	0,00
3.1.3.2.1.07 - PLANO DE SAÚDE - MÉDICO E ODONTOLÓGICO	0,00	54.776,95	54.776,95	0,00
3.3 - USO DE BENS, SERVIÇOS E CONSUMO DE CAPITAL FIXO	0,00	922.867,29	922.867,29	0,00
3.3.1 - USO DE MATERIAL DE CONSUMO	0,00	69.377,66	69.377,66	0,00
3.3.1.1 - CONSUMO DE MATERIAL	0,00	69.377,66	69.377,66	0,00
3.3.1.1.1 - MATERIAL DE CONSUMO	0,00	69.377,66	69.377,66	0,00
3.3.1.1.1.01 - GÁS, COMBUSTÍVEIS E LUBRIFICANTES AUTOMOTIVOS	0,00	9.027,90	9.027,90	0,00
3.3.1.1.1.02 - GÊNERO DE ALIMENTAÇÃO	0,00	1.047,10	1.047,10	0,00
3.3.1.1.1.04 - MATERIAL DE EXPEDIENTE	0,00	9.854,50	9.854,50	0,00
3.3.1.1.1.05 - MATERIAL DE INFORMÁTICA	0,00	100,00	100,00	0,00
3.3.1.1.1.08 - MATERIAL DE LIMPEZA E PRODUTOS DE HIGIENIZAÇÃO	0,00	6.879,11	6.879,11	0,00
3.3.1.1.1.12 - MATERIAL ELÉTRICO, ELETRÔNICO E DE TELEFONIA	0,00	109,52	109,52	0,00
3.3.1.1.1.14 - MATERIAL PARA MANUTENÇÃO DE VEÍCULOS	0,00	9.807,09	9.807,09	0,00
3.3.1.1.1.18 - BENS MÓVEIS NÃO ATIVAVEIS	0,00	4.147,50	4.147,50	0,00
3.3.1.1.1.31 - GÁS, COMBUSTÍVEL, E LUBRIFICANTES - FISCALIZAÇÃO	0,00	28.404,94	28.404,94	0,00
3.3.2 - SERVIÇOS	0,00	834.657,65	834.657,65	0,00
3.3.2.1 - DIÁRIAS	0,00	141.644,00	141.644,00	0,00
3.3.2.1.1 - DIÁRIAS - CONSOLIDAÇÃO	0,00	141.644,00	141.644,00	0,00
3.3.2.1.1.01 - DIÁRIAS - PESSOAL CIVIL	0,00	72.752,50	72.752,50	0,00
3.3.2.1.1.01.01 - DIÁRIAS NO PAÍS - SERVIDORES	0,00	5.312,50	5.312,50	0,00
3.3.2.1.1.01.03 - DIÁRIAS NO PAÍS - FISCALIZAÇÃO	0,00	67.440,00	67.440,00	0,00
3.3.2.1.1.03 - DIÁRIAS - EVENTUAIS	0,00	11.177,50	11.177,50	0,00

Página:9/40

CRTR 3ª Região

Período: 01/01/2023 a 31/12/2023

Conta	Saldo Anterior	Débitos	Créditos	Saldo
3.3.2.1.1.03.01 - DIÁRIAS EVENTUAIS - NO PAÍS	0,00	11.177,50	11.177,50	0,00
3.3.2.1.1.04 - DIÁRIAS A CONSELHEIROS	0,00	57.714,00	57.714,00	0,00
3.3.2.1.1.04.01 - DIÁRIAS A CONSELHEIROS/ DELEGADOS - NO PAÍS	0,00	57.714,00	57.714,00	0,00
3.3.2.2 - SERVICOS TERCEIROS - PESSOA FÍSICA	0,00	82.669,16	82.669,16	0,00
3.3.2.2.1 - SERVICOS TERCEIROS - PESSOA FÍSICA - CONSOLIDAÇÃO	0,00	82.669,16	82.669,16	0,00
3.3.2.2.1.02 - JETONS	0,00	54.260,00	54.260,00	0,00
3.3.2.2.1.10 - ESTAGIÁRIOS E MENORES APRENDIZES	0,00	22.386,66	22.386,66	0,00
3.3.2.2.1.16 - FRETES E TRANSPORTES PESSOA FÍSICA	0,00	6.022,50	6.022,50	0,00
3.3.2.3 - SERVICOS TERCEIROS - PESSOA JURÍDICA	0,00	610.344,49	610.344,49	0,00
3.3.2.3.1 - SERVICOS TERCEIROS - PESSOA JURÍDICA - CONSOLIDAÇÃO	0,00	610.344,49	610.344,49	0,00
3.3.2.3.1.01 - CONSULTORIA E ASSESSORIA	0,00	71.240,00	71.240,00	0,00
3.3.2.3.1.01.01 - ASSESSORIA E CONSULTORIA TÉCNICA OU JURÍDICA - PESSOA JURÍDICA	0,00	71.240,00	71.240,00	0,00
3.3.2.3.1.04 - SERVIÇOS DE COMUNICAÇÃO	0,00	28.471,42	28.471,42	0,00
3.3.2.3.1.04.01 - SERVIÇOS DE TELECOMUNICAÇÕES - TELEFONIA E INTERNET	0,00	19.681,40	19.681,40	0,00
3.3.2.3.1.04.02 - SERVIÇOS DE CORREIOS E TELÉGRAFOS	0,00	8.790,02	8.790,02	0,00
3.3.2.3.1.05 - SERVIÇOS DE PUBLICIDADE	0,00	3.425,00	3.425,00	0,00
3.3.2.3.1.05.02 - SERVIÇOS DE PUBLICIDADE INSTITUCIONAL	0,00	3.425,00	3.425,00	0,00
3.3.2.3.1.06 - MANUTENÇÃO E CONSERVAÇÃO	0,00	106.319,39	106.319,39	0,00
3.3.2.3.1.06.01 - MANUTENÇÃO DE SISTEMAS DE INFORMÁTICA - SOFTWARE	0,00	81.638,89	81.638,89	0,00
3.3.2.3.1.06.03 - MANUTENÇÃO E CONSERVAÇÃO DE MAQUINAS E EQUIPAMENTOS	0,00	543,00	543,00	0,00
3.3.2.3.1.06.04 - MANUTENÇÃO E CONSERVAÇÃO DE EQUIP. DE INFORMÁTICA	0,00	11.000,00	11.000,00	0,00
3.3.2.3.1.06.05 - MANUTENÇÃO E CONSERVAÇÃO DE VEÍCULOS	0,00	12.567,50	12.567,50	0,00
3.3.2.3.1.06.99 - MANUTENÇÃO E CONS. DE BENS MÓVEIS - OUTRAS NATUREZAS	0,00	570,00	570,00	0,00
3.3.2.3.1.07 - SERVIÇOS DE APOIO	0,00	4.645,89	4.645,89	0,00
3.3.2.3.1.07.03 - SERVIÇOS DE APOIO ADMINISTRATIVO, TÉCNICO E OPERACIONAL	0,00	4.645,89	4.645,89	0,00
3.3.2.3.1.08 - SERVIÇOS DE ÁGUA E ESGOTO, ENERGIA ELÉTRICA, GÁS E OUTROS.	0,00	17.977,22	17.977,22	0,00

Página: 10/40

CRTR 3ª Região

Período: 01/01/2023 a 31/12/2023

Conta	Saldo Anterior	Débitos	Créditos	Saldo
3.3.2.3.1.08.02 - SERVIÇO DE ENERGIA ELÉTRICA	0,00	17.977,22	17.977,22	0,00
3.3.2.3.1.09 - SERVICOS DE ALIMENTACAO	0,00	119.104,19	119.104,19	0,00
3.3.2.3.1.09.01 - PROGRAMA DE ALIMENTAÇÃO AO TRABALHADOR	0,00	119.104,19	119.104,19	0,00
3.3.2.3.1.10 - LOCAÇÕES	0,00	53.977,76	53.977,76	0,00
3.3.2.3.1.10.01 - LOCAÇÃO DE IMÓVEIS	0,00	42.858,73	42.858,73	0,00
3.3.2.3.1.10.03 - LOCAÇÃO DE MÁQUINAS E EQUIPAMENTOS	0,00	11.119,03	11.119,03	0,00
3.3.2.3.1.12 - SERVICOS DE TRANSPORTE	0,00	36.205,05	36.205,05	0,00
3.3.2.3.1.12.01 - VALE-TRANSPORTE	0,00	36.205,05	36.205,05	0,00
3.3.2.3.1.18 - CONDOMÍNIOS E TAXAS CORRELATAS	0,00	21.600,00	21.600,00	0,00
3.3.2.3.1.25 - SERVIÇOS DE HOSPEDAGENS	0,00	256,00	256,00	0,00
3.3.2.3.1.29 - SEGURO EM GERAL	0,00	8.195,46	8.195,46	0,00
3.3.2.3.1.32 - SERVIÇOS BANCÁRIOS	0,00	50.033,37	50.033,37	0,00
3.3.2.3.1.41 - SERVIÇOS DE CÓPIAS, MICROFILMAGEM E DIGITALIZAÇÃO DE DOCUMENTOS	0,00	90,81	90,81	0,00
3.3.2.3.1.48 - SERVIÇOS GRÁFICOS	0,00	6.863,76	6.863,76	0,00
3.3.2.3.1.49 - SERVIÇOS JUDICIÁRIOS	0,00	1.106,16	1.106,16	0,00
3.3.2.3.1.51 - SERVIÇOS TÉCNICOS PROFISSIONAIS - P.J.	0,00	13.805,83	13.805,83	0,00
3.3.2.3.1.54 - LOCAÇÃO DE MÃO-DE-OBRA	0,00	20.788,00	20.788,00	0,00
3.3.2.3.1.54.02 - LIMPEZA E CONSERVAÇÃO	0,00	17.218,68	17.218,68	0,00
3.3.2.3.1.54.05 - SERV. DE INTERMEDIÇÃO DE ESTAGIÁRIO E MENOR APRENDIZ	0,00	3.569,32	3.569,32	0,00
3.3.2.3.1.56 - PASSAGENS E DESPESAS COM LOCOMOÇÃO	0,00	44.075,17	44.075,17	0,00
3.3.2.3.1.56.01 - PASSAGENS PARA O PAÍS	0,00	28.588,62	28.588,62	0,00
3.3.2.3.1.56.05 - LOCOMOÇÃO URBANA	0,00	39,60	39,60	0,00
3.3.2.3.1.56.06 - PEDAGIOS E ESTACIONAMENTOS	0,00	15.446,95	15.446,95	0,00
3.3.2.3.1.99 - OUTROS SERVIÇOS DE TERCEIROS - P.J. - NÃO ESPECIFICADOS	0,00	2.164,01	2.164,01	0,00
3.3.3 - DEPRECIACAO, AMORTIZACAO E EXAUSTAO	0,00	18.831,98	18.831,98	0,00
3.3.3.1 - DEPRECIACAO	0,00	18.831,98	18.831,98	0,00

Página: 11/40

CRTR 3ª Região

Período: 01/01/2023 a 31/12/2023

Conta	Saldo Anterior	Débitos	Créditos	Saldo
3.3.3.1.1 - DEPRECIACAO - EXTRA OFSS	0,00	18.831,98	18.831,98	0,00
3.3.3.1.1.01 - BENS MÓVEIS	0,00	15.108,70	15.108,70	0,00
3.3.3.1.1.02 - BENS IMÓVEIS	0,00	3.723,28	3.723,28	0,00
3.4 - VARIACOES PATRIMONIAIS DIMINUTIVAS FINANCEIRAS	0,00	123.949,18	123.949,18	0,00
3.4.4 - DESCONTOS FINANCEIROS CONCEDIDOS	0,00	123.949,18	123.949,18	0,00
3.4.4.1 - DESCONTOS FINANCEIROS CONCEDIDOS - CONSOLIDAÇÃO	0,00	123.949,18	123.949,18	0,00
3.4.4.1.1 - DESCONTOS FINANCEIROS CONCEDIDOS - CONSOLIDAÇÃO	0,00	123.949,18	123.949,18	0,00
3.4.4.1.1.01 - DESCONTOS FINANCEIROS CONCEDIDOS EM ANUIDADES PESSOA FÍSICA	0,00	123.949,18	123.949,18	0,00
3.5 - TRANSFERENCIAS CONCEDIDAS	0,00	980.450,89	980.450,89	0,00
3.5.1 - TRANSFERENCIAS INTRAGOVERNAMENTAIS	0,00	980.450,89	980.450,89	0,00
3.5.1.1 - TRANSFERENCIAS INTRAGOVERNAMENTAIS - CONSOLIDAÇÃO	0,00	980.450,89	980.450,89	0,00
3.5.1.1.1 - TRANSFERENCIAS CORRENTES	0,00	980.450,89	980.450,89	0,00
3.5.1.1.1.01 - TRANSFERÊNCIA PARA O CONTER - COTA-PARTE (1/3)	0,00	980.450,89	980.450,89	0,00
3.6 - DESVALORIZACAO E PERDA DE ATIVOS	0,00	1.143.509,74	1.143.509,74	0,00
3.6.1 - REDUCAO A VALOR RECUPERAVEL E PROVISAO PARA PERDAS	0,00	1.143.509,74	1.143.509,74	0,00
3.6.1.4 - VARIACAO PATRIMONIAL DIMINUTIVA COM PROVISAO PARA PERDAS DE CREDITOS	0,00	1.143.509,74	1.143.509,74	0,00
3.6.1.4.1 - VARIACAO PATRIMONIAL DIMINUTIVA COM PROVISAO PARA PERDAS DE CREDITOS - CONSOLIDAÇÃO	0,00	1.143.509,74	1.143.509,74	0,00
3.6.1.4.1.01 - PROVISÃO PARA PERDAS COM A DÍVIDA ATIVA	0,00	1.143.509,74	1.143.509,74	0,00
3.7 - VPD - TRIBUTARIAS	0,00	7.046,46	7.046,46	0,00
3.7.1 - IMPOSTOS, TAXAS E CONTRIBUICOES DE MELHORIA	0,00	5.788,91	5.788,91	0,00
3.7.1.2 - TAXAS	0,00	5.788,91	5.788,91	0,00
3.7.1.2.1 - TAXAS - CONSOLIDAÇÃO	0,00	5.788,91	5.788,91	0,00
3.7.1.2.1.02 - TAXA DE INSCRIÇÃO MUNICIPAL E TAXAS DE COLETA URBANA	0,00	5.788,91	5.788,91	0,00
3.7.3 - OUTROS ENCARGOS TRIBUTARIOS E CONTRIBUTIVOS	0,00	1.257,55	1.257,55	0,00
3.7.3.1 - OUTROS ENCARGOS TRIBUTARIOS E CONTRIBUTIVOS	0,00	1.257,55	1.257,55	0,00
3.7.3.1.1 - OUTROS ENCARGOS TRIBUTARIOS E CONTRIBUTIVOS	0,00	1.257,55	1.257,55	0,00

Página: 12/40

CRTR 3ª Região

Período: 01/01/2023 a 31/12/2023

Conta	Saldo Anterior	Débitos	Créditos	Saldo
3.7.3.1.1.04 - OUTRAS OBRIGAÇÕES TRIBUT. E CONTRIBUIÇÕES NÃO ESPECIFICADAS	0,00	1.257,55	1.257,55	0,00
3.9 - OUTRAS VARIACOES PATRIMONIAIS DIMINUTIVAS	0,00	274.476,88	274.476,88	0,00
3.9.9 - DIVERSAS VARIACOES PATRIMONIAIS DIMINUTIVAS	0,00	274.476,88	274.476,88	0,00
3.9.9.9 - VARIACOES PATRIMONIAIS DIMINUTIVAS DECORRENTES DE FATOS GERADORES DIVERSOS	0,00	274.476,88	274.476,88	0,00
3.9.9.9.1 - VARIACOES PATRIMONIAIS DIMINUTIVAS DECORRENTES DE FATOS GERADORES DIVERSOS - CONSOLIDAÇÃO	0,00	274.476,88	274.476,88	0,00
3.9.9.9.1.08 - AUXÍLIO REPRESENTAÇÃO	0,00	271.557,00	271.557,00	0,00
3.9.9.9.1.99 - OUTRAS INDENIZAÇÕES E RESTITUIÇÕES	0,00	2.919,88	2.919,88	0,00
4 - VARIAÇÃO PATRIMONIAL AUMENTATIVA	0,00	3.994.665,73	3.994.665,73	0,00
4.2 - CONTRIBUIÇÕES	0,00	3.443.199,63	3.443.199,63	0,00
4.2.4 - CONTRIBUIÇÕES DE INTERESSE DAS CATEGORIAS PROFISSIONAIS	0,00	3.443.199,63	3.443.199,63	0,00
4.2.4.1 - CONTRIBUIÇÕES DE INTERESSE DAS CATEGORIAS PROFISSIONAIS - CONSOLIDAÇÃO	0,00	3.443.199,63	3.443.199,63	0,00
4.2.4.1.1 - ANUIDADES PESSOA FÍSICA	0,00	3.304.856,29	3.304.856,29	0,00
4.2.4.1.1.01 - ANUIDADES DO EXERCÍCIO - P.F.	0,00	3.304.856,29	3.304.856,29	0,00
4.2.4.1.2 - ANUIDADES PESSOA JURÍDICA	0,00	138.343,34	138.343,34	0,00
4.2.4.1.2.01 - ANUIDADES DO EXERCÍCIO - P.J.	0,00	138.343,34	138.343,34	0,00
4.3 - EXPLORAÇÃO E VENDA DE BENS, SERVIÇOS E DIREITOS	0,00	206.172,26	206.172,26	0,00
4.3.3 - EXPLORAÇÃO DE BENS E DIREITOS E PRESTAÇÃO DE SERVIÇOS	0,00	206.172,26	206.172,26	0,00
4.3.3.1 - VALOR BRUTO DE EXPLORAÇÃO DE BENS E DIREITOS E PRESTAÇÃO DE SERVIÇOS	0,00	206.172,26	206.172,26	0,00
4.3.3.1.1 - VALOR BRUTO DE EXPLORAÇÃO DE BENS, DIREITOS E PRESTAÇÃO DE SERVIÇOS - CONSOLIDAÇÃO	0,00	206.172,26	206.172,26	0,00
4.3.3.1.1.03 - EXPLORAÇÃO DO PATRIMÔNIO IMOBILIÁRIO	0,00	2.800,00	2.800,00	0,00
4.3.3.1.1.03.01 - ALUGUÉIS	0,00	2.800,00	2.800,00	0,00
4.3.3.1.1.39 - SERVIÇOS ADMINISTRATIVOS	0,00	203.372,26	203.372,26	0,00
4.3.3.1.1.39.01 - TAXA DE INSCRIÇÃO - PESSOAS FÍSICAS	0,00	73.389,93	73.389,93	0,00
4.3.3.1.1.39.02 - CREDENCIAL -EXPEDIÇÃO DE IDENTIDADE PROFISSIONAL	0,00	26.520,50	26.520,50	0,00
4.3.3.1.1.39.04 - ANOTAÇÃO DE RESPONSABILIDADE TÉCNICA (SUPERVISOR TÉCNICO)	0,00	8.391,00	8.391,00	0,00
4.3.3.1.1.39.07 - EXPEDIÇÃO DE CERTIFICADOS/REGISTROS/CADASTROS - PJ	0,00	58.606,28	58.606,28	0,00

Página: 13/40

CRTR 3ª Região

Período: 01/01/2023 a 31/12/2023

Conta	Saldo Anterior	Débitos	Créditos	Saldo
4.3.3.1.1.39.52 - TAXA DE SERVIÇOS - ESTAGIÁRIO	0,00	36.020,00	36.020,00	0,00
4.3.3.1.1.39.99 - OUTROS SERVIÇOS ADMINISTRATIVOS	0,00	444,55	444,55	0,00
4.4 - VARIAÇÕES PATRIMONIAIS AUMENTATIVAS FINANCEIRAS	0,00	343.835,71	343.835,71	0,00
4.4.2 - JUROS E ENCARGOS DE MORA	0,00	285.353,17	285.353,17	0,00
4.4.2.9 - OUTROS JUROS E ENCARGOS DE MORA	0,00	285.353,17	285.353,17	0,00
4.4.2.9.1 - OUTROS JUROS E ENCARGOS DE MORA - CONSOLIDAÇÃO	0,00	285.353,17	285.353,17	0,00
4.4.2.9.1.01 - MULTAS SOBRE ANUIDADES DE PESSOAS FÍSICAS	0,00	13.946,06	13.946,06	0,00
4.4.2.9.1.02 - JUROS SOBRE ANUIDADES DE PESSOAS FÍSICAS	0,00	47.151,02	47.151,02	0,00
4.4.2.9.1.03 - MULTAS SOBRE ANUIDADES DE PESSOAS JURÍDICAS	0,00	19,18	19,18	0,00
4.4.2.9.1.04 - JUROS SOBRE ANUIDADES DE PESSOAS JURÍDICAS	0,00	46,90	46,90	0,00
4.4.2.9.1.05 - MULTAS DE MORA DA DÍVIDA ATIVA DE PESSOAS FÍSICAS	0,00	9.391,91	9.391,91	0,00
4.4.2.9.1.07 - JUROS DE MORA DA DÍVIDA ATIVA DE PESSOAS FÍSICAS	0,00	214.798,10	214.798,10	0,00
4.4.5 - REMUNERAÇÃO DE DEPÓSITOS BANCÁRIOS E APLICAÇÕES FINANCEIRAS	0,00	58.482,54	58.482,54	0,00
4.4.5.1 - REMUNERAÇÃO DE DEPÓSITOS BANCÁRIOS	0,00	58.482,54	58.482,54	0,00
4.4.5.1.1 - REMUNERAÇÃO DE DEPÓSITOS BANCÁRIOS - CONSOLIDAÇÃO	0,00	58.482,54	58.482,54	0,00
4.4.5.1.1.01 - REMUNERAÇÃO DE DEPÓSITOS BANCÁRIOS	0,00	58.482,54	58.482,54	0,00
4.9 - OUTRAS VARIAÇÕES PATRIMONIAIS AUMENTATIVAS	0,00	1.458,13	1.458,13	0,00
4.9.9 - DIVERSAS VARIAÇÕES PATRIMONIAIS AUMENTATIVAS	0,00	1.458,13	1.458,13	0,00
4.9.9.5 - MULTAS ADMINISTRATIVAS	0,00	3,03	3,03	0,00
4.9.9.5.1 - MULTAS ADMINISTRATIVAS - CONSOLIDAÇÃO	0,00	3,03	3,03	0,00
4.9.9.5.1.99 - OUTRAS MULTAS	0,00	3,03	3,03	0,00
4.9.9.6 - INDENIZAÇÕES	0,00	1.455,10	1.455,10	0,00
4.9.9.6.1 - INDENIZAÇÕES - CONSOLIDAÇÃO	0,00	1.455,10	1.455,10	0,00
4.9.9.6.1.03 - RESTITUIÇÕES DE CONVÊNIO	0,00	396,01	396,01	0,00
4.9.9.6.1.04 - RECUPERAÇÃO DE DESPESAS DE EXERCÍCIOS ANTERIORES	0,00	784,09	784,09	0,00
4.9.9.6.1.97 - OUTRAS RESTITUIÇÕES	0,00	275,00	275,00	0,00

Página: 14/40

CRTR 3ª Região

Período: 01/01/2023 a 31/12/2023

Conta	Saldo Anterior	Débitos	Créditos	Saldo
5 - CONTROLES DA APROVAÇÃO DO PLANEJAMENTO E ORÇAMENTO	110.964,93D	8.346.940,16	8.414.144,53	43.760,56D
5.2 - ORÇAMENTO APROVADO	0,00	8.192.214,67	8.192.214,67	0,00
5.2.1 - PREVISÃO DA RECEITA	0,00	3.989.784,35	3.989.784,35	0,00
5.2.1.1 - PREVISÃO INICIAL DA RECEITA	0,00	3.989.784,35	3.989.784,35	0,00
5.2.1.1.1 - RECEITA CORRENTE	0,00	3.839.784,35	3.839.784,35	0,00
5.2.1.1.1.12 - RECEITAS DE CONTRIBUIÇÕES	0,00	2.586.764,76	2.586.764,76	0,00
5.2.1.1.1.12.40 - CONTRIBUIÇÃO DAS CATEGORIAS PROFISSIONAIS E ECONÔMICAS	0,00	2.586.764,76	2.586.764,76	0,00
5.2.1.1.1.12.40.01 - ANUIDADES - PESSOAS FÍSICAS	0,00	2.541.764,76	2.541.764,76	0,00
5.2.1.1.1.12.40.01.001 - ANUIDADES DO EXERCÍCIO - P.F.	0,00	2.151.264,76	2.151.264,76	0,00
5.2.1.1.1.12.40.01.002 - ANUIDADES DE EXERCÍCIOS ANTERIORES - P.F.	0,00	390.500,00	390.500,00	0,00
5.2.1.1.1.12.40.02 - ANUIDADES - PESSOAS JURÍDICAS	0,00	45.000,00	45.000,00	0,00
5.2.1.1.1.12.40.02.001 - ANUIDADES DO EXERCÍCIO - P.J.	0,00	40.000,00	40.000,00	0,00
5.2.1.1.1.12.40.02.002 - ANUIDADES DE EXERCÍCIOS ANTERIORES - P.J.	0,00	5.000,00	5.000,00	0,00
5.2.1.1.1.13 - RECEITAS PATRIMONIAIS	0,00	61.282,54	61.282,54	0,00
5.2.1.1.1.13.10 - RECEITAS IMOBILIÁRIAS	0,00	2.800,00	2.800,00	0,00
5.2.1.1.1.13.10.01 - ALUGUÉIS	0,00	2.800,00	2.800,00	0,00
5.2.1.1.1.13.20 - RECEITAS DE VALORES MOBILIÁRIOS	0,00	58.482,54	58.482,54	0,00
5.2.1.1.1.13.20.03 - REMUNERAÇÃO DE DEPÓSITOS BANCÁRIOS	0,00	58.330,57	58.330,57	0,00
5.2.1.1.1.13.20.99 - OUTRAS RECEITAS DE VALORES MOBILIÁRIOS	0,00	151,97	151,97	0,00
5.2.1.1.1.16 - RECEITAS DE SERVIÇOS	0,00	274.949,93	274.949,93	0,00
5.2.1.1.1.16.13 - SERVIÇOS ADMINISTRATIVOS	0,00	274.949,93	274.949,93	0,00
5.2.1.1.1.16.13.01 - TAXA DE INSCRIÇÃO - PESSOAS FÍSICAS	0,00	88.000,00	88.000,00	0,00
5.2.1.1.1.16.13.02 - CREDENCIAL -EXPEDIÇÃO DE IDENTIDADE PROFISSIONAL	0,00	30.000,00	30.000,00	0,00
5.2.1.1.1.16.13.04 - ANOTAÇÃO DE RESPONSABILIDADE TÉCNICA (SUPERVISOR TÉCNICO)	0,00	8.391,00	8.391,00	0,00
5.2.1.1.1.16.13.06 - TAXA DE INSCRIÇÃO - PESSOA JURÍDICA	0,00	2.070,38	2.070,38	0,00
5.2.1.1.1.16.13.07 - EXPEDIÇÃO DE CERTIFICADOS/REGISTROS/CADASTROS - PJ	0,00	60.024,00	60.024,00	0,00

Página: 15/40

CRTR 3ª Região

Período: 01/01/2023 a 31/12/2023

Conta	Saldo Anterior	Débitos	Créditos	Saldo
5.2.1.1.1.16.13.10 - RECEITAS EM CONGRESSOS E EVENTOS CIENTIFICO	0,00	50.000,00	50.000,00	0,00
5.2.1.1.1.16.13.13 - TAXA DE SERVIÇOS - ESTAGIÁRIO	0,00	36.020,00	36.020,00	0,00
5.2.1.1.1.16.13.99 - OUTROS SERVIÇOS ADMINISTRATIVOS	0,00	444,55	444,55	0,00
5.2.1.1.1.19 - OUTRAS RECEITAS CORRENTES	0,00	916.787,12	916.787,12	0,00
5.2.1.1.1.19.10 - MULTAS E JUROS DE MORA	0,00	368.003,03	368.003,03	0,00
5.2.1.1.1.19.10.02 - MULTAS E JUROS DE MORA DAS CONTRIBUIÇÕES	0,00	78.000,00	78.000,00	0,00
5.2.1.1.1.19.10.02.001 - MULTAS SOBRE ANUIDADES DE PESSOAS FÍSICAS	0,00	15.000,00	15.000,00	0,00
5.2.1.1.1.19.10.02.002 - JUROS SOBRE ANUIDADES DE PESSOAS FÍSICAS	0,00	60.000,00	60.000,00	0,00
5.2.1.1.1.19.10.02.003 - MULTAS SOBRE ANUIDADES DE PESSOAS JURÍDICAS	0,00	500,00	500,00	0,00
5.2.1.1.1.19.10.02.004 - JUROS SOBRE ANUIDADES DE PESSOAS JURÍDICAS	0,00	2.500,00	2.500,00	0,00
5.2.1.1.1.19.10.04 - MULTAS E JUROS DE MORA DA DÍVIDA ATIVA DAS CONTRIBUIÇÕES	0,00	260.000,00	260.000,00	0,00
5.2.1.1.1.19.10.04.001 - MULTAS DE MORA DA DÍVIDA ATIVA DE PESSOAS FÍSICAS	0,00	10.000,00	10.000,00	0,00
5.2.1.1.1.19.10.04.003 - JUROS DE MORA DA DÍVIDA ATIVA DE PESSOAS FÍSICAS	0,00	250.000,00	250.000,00	0,00
5.2.1.1.1.19.10.09 - MULTAS DE OUTRAS ORIGENS	0,00	30.003,03	30.003,03	0,00
5.2.1.1.1.19.10.09.002 - MULTAS APLICADAS AS PESSOAS FÍSICAS	0,00	15.000,00	15.000,00	0,00
5.2.1.1.1.19.10.09.003 - MULTAS APLICADAS AS PESSOAS JURIDICAS	0,00	15.000,00	15.000,00	0,00
5.2.1.1.1.19.10.09.999 - OUTRAS MULTAS	0,00	3,03	3,03	0,00
5.2.1.1.1.19.20 - INDENIZAÇÕES E RESTITUIÇÕES	0,00	20.784,09	20.784,09	0,00
5.2.1.1.1.19.20.02 - RESTITUIÇÕES	0,00	20.784,09	20.784,09	0,00
5.2.1.1.1.19.20.02.001 - RESTITUIÇÕES DE CONVÊNIOS	0,00	15.000,00	15.000,00	0,00
5.2.1.1.1.19.20.02.007 - RECUPERAÇÃO DE DESPESAS DE EXERCÍCIOS ANTERIORES	0,00	784,09	784,09	0,00
5.2.1.1.1.19.20.02.999 - OUTRAS RESTITUIÇÕES	0,00	5.000,00	5.000,00	0,00
5.2.1.1.1.19.32 - RECEITA DA DÍVIDA ATIVA	0,00	518.000,00	518.000,00	0,00
5.2.1.1.1.19.32.16 - RECEITA DA DÍVIDA ATIVA DE OUTRAS CONTRIBUIÇÕES	0,00	518.000,00	518.000,00	0,00
5.2.1.1.1.19.32.16.001 - DÍVIDA ATIVA PESSOA FÍSICA - PRINCIPAL	0,00	518.000,00	518.000,00	0,00
5.2.1.1.1.19.90 - RECEITAS DIVERSAS	0,00	10.000,00	10.000,00	0,00

Página: 16/40

CRTR 3ª Região

Período: 01/01/2023 a 31/12/2023

Conta	Saldo Anterior	Débitos	Créditos	Saldo
5.2.1.1.1.19.90.99 - OUTRAS RECEITAS	0,00	10.000,00	10.000,00	0,00
5.2.1.1.2 - RECEITA DE CAPITAL	0,00	150.000,00	150.000,00	0,00
5.2.1.1.2.25 - OUTRAS RECEITAS DE CAPITAL	0,00	150.000,00	150.000,00	0,00
5.2.1.1.2.25.90 - OUTRAS RECEITAS	0,00	150.000,00	150.000,00	0,00
5.2.1.1.2.25.90.01 - SUPERÁVIT FINANCEIRO DE EXERCÍCIOS ANTERIORES	0,00	150.000,00	150.000,00	0,00
5.2.2 - FIXAÇÃO DA DESPESA	0,00	4.202.430,32	4.202.430,32	0,00
5.2.2.1 - DOTAÇÃO ORÇAMENTÁRIA	0,00	4.202.430,32	4.202.430,32	0,00
5.2.2.1.1 - DOTAÇÃO INICIAL DESPESA CORRENTE	0,00	4.102.379,69	4.102.379,69	0,00
5.2.2.1.1.31 - VENCIMENTOS E VANTAGENS FIXAS - PESSOAL CIVIL - RGPS	0,00	1.038.636,95	1.038.636,95	0,00
5.2.2.1.1.31.90 - PESSOAL E ENCARGOS SOCIAIS - APLICAÇÕES DIRETAS	0,00	1.038.636,95	1.038.636,95	0,00
5.2.2.1.1.31.90.11 - VENCIMENTOS E VANTAGENS FIXAS - PESSOAL CIVIL	0,00	777.420,92	777.420,92	0,00
5.2.2.1.1.31.90.11.001 - VENCIMENTOS E SALÁRIOS	0,00	464.197,89	464.197,89	0,00
5.2.2.1.1.31.90.11.007 - GRATIFICAÇÃO POR TEMPO DE SERVIÇO	0,00	47.575,87	47.575,87	0,00
5.2.2.1.1.31.90.11.008 - FÉRIAS VENCIDAS E PROPORCIONAIS	0,00	76.958,86	76.958,86	0,00
5.2.2.1.1.31.90.11.009 - 13º SALÁRIO	0,00	55.460,61	55.460,61	0,00
5.2.2.1.1.31.90.11.099 - OUTROS VENCIMENTOS E VANTAGENS FIXAS	0,00	133.227,69	133.227,69	0,00
5.2.2.1.1.31.90.13 - OBRIGAÇÕES PATRONAIS	0,00	251.216,03	251.216,03	0,00
5.2.2.1.1.31.90.13.001 - FGTS	0,00	77.833,67	77.833,67	0,00
5.2.2.1.1.31.90.13.002 - INSS - CONTRIBUIÇÕES PREVIDENCIÁRIAS	0,00	159.688,40	159.688,40	0,00
5.2.2.1.1.31.90.13.003 - SEGURO DE VIDA	0,00	6.000,00	6.000,00	0,00
5.2.2.1.1.31.90.13.004 - PIS/PASEP - CONTRIBUIÇÃO S/ FOLHA DE PAGTO.	0,00	7.693,96	7.693,96	0,00
5.2.2.1.1.31.90.91 - SENTENÇAS JUDICIAIS	0,00	10.000,00	10.000,00	0,00
5.2.2.1.1.31.90.91.002 - SETENÇAS JUDICIAIS TRANSITADAS EM JULGADO	0,00	10.000,00	10.000,00	0,00
5.2.2.1.1.33 - OUTRAS DESPESAS CORRENTES	0,00	3.063.742,74	3.063.742,74	0,00
5.2.2.1.1.33.10 - TRANSFERÊNCIAS INTRAGOVERNAMENTAIS	0,00	1.167.321,49	1.167.321,49	0,00
5.2.2.1.1.33.10.41 - CONTRIBUIÇÕES	0,00	1.167.321,49	1.167.321,49	0,00

Página: 17/40

CRTR 3ª Região

Período: 01/01/2023 a 31/12/2023

Conta	Saldo Anterior	Débitos	Créditos	Saldo
5.2.2.1.1.33.10.41.001 - TRANSFERÊNCIA PARA O CONTER - COTA-PARTE (1/3)	0,00	1.167.321,49	1.167.321,49	0,00
5.2.2.1.1.33.90 - OUTRAS DESPESAS CORRENTES - APLICAÇÕES DIRETAS	0,00	1.896.421,25	1.896.421,25	0,00
5.2.2.1.1.33.90.14 - DIÁRIAS - PESSOAL CIVIL	0,00	115.600,00	115.600,00	0,00
5.2.2.1.1.33.90.14.001 - DIÁRIAS NO PAÍS - SERVIDORES	0,00	5.600,00	5.600,00	0,00
5.2.2.1.1.33.90.14.003 - DIÁRIAS NO PAÍS - FISCALIZAÇÃO	0,00	110.000,00	110.000,00	0,00
5.2.2.1.1.33.90.18 - OUTRAS DESPESAS/TRANSFERÊNCIAS	0,00	31.000,00	31.000,00	0,00
5.2.2.1.1.33.90.18.002 - SISTEMA ELEITORAL	0,00	16.912,14	16.912,14	0,00
5.2.2.1.1.33.90.18.003 - CUSTEIO COM AUDITORIA	0,00	14.087,86	14.087,86	0,00
5.2.2.1.1.33.90.30 - MATERIAL DE CONSUMO	0,00	140.467,56	140.467,56	0,00
5.2.2.1.1.33.90.30.001 - GÁS, COMBUSTÍVEIS E LUBRIFICANTES AUTOMOTIVOS	0,00	15.000,00	15.000,00	0,00
5.2.2.1.1.33.90.30.002 - GÊNERO DE ALIMENTAÇÃO	0,00	15.000,00	15.000,00	0,00
5.2.2.1.1.33.90.30.004 - MATERIAL DE EXPEDIENTE	0,00	20.000,00	20.000,00	0,00
5.2.2.1.1.33.90.30.005 - MATERIAL DE INFORMÁTICA	0,00	5.000,00	5.000,00	0,00
5.2.2.1.1.33.90.30.008 - MATERIAL DE LIMPEZA E PRODUTOS DE HIGIENIZAÇÃO	0,00	10.000,00	10.000,00	0,00
5.2.2.1.1.33.90.30.009 - UNIFORMES, TECIDOS E AVIAMENTOS	0,00	5.000,00	5.000,00	0,00
5.2.2.1.1.33.90.30.012 - MATERIAL ELÉTRICO, ELETRÔNICO E DE TELEFONIA	0,00	297,56	297,56	0,00
5.2.2.1.1.33.90.30.014 - MATERIAL PARA MANUTENÇÃO DE VEÍCULOS	0,00	20.000,00	20.000,00	0,00
5.2.2.1.1.33.90.30.015 - MATERIAL GRÁFICO	0,00	1.000,00	1.000,00	0,00
5.2.2.1.1.33.90.30.018 - BENS MÓVEIS NÃO ATIVÁVEIS	0,00	6.170,00	6.170,00	0,00
5.2.2.1.1.33.90.30.099 - OUTROS MATERIAIS DE CONSUMO	0,00	1.000,00	1.000,00	0,00
5.2.2.1.1.33.90.30.100 - GÁS, COMBUSTÍVEL E LUBRIFICANTES - FISCALIZAÇÃO	0,00	42.000,00	42.000,00	0,00
5.2.2.1.1.33.90.31 - PREMIAÇÕES CULT., ART., CIENT., DESPORT., E OUTRAS	0,00	1.000,00	1.000,00	0,00
5.2.2.1.1.33.90.31.001 - DESP. C/ AQUIS. DE PRÊMIOS, CONDEC., MEDALHAS, TROFÉUS E OUTROS	0,00	1.000,00	1.000,00	0,00
5.2.2.1.1.33.90.33 - PASSAGENS E DESPESAS COM LOCOMOÇÃO	0,00	46.500,00	46.500,00	0,00
5.2.2.1.1.33.90.33.001 - PASSAGENS PARA O PAÍS	0,00	30.000,00	30.000,00	0,00
5.2.2.1.1.33.90.33.004 - LOCOMOÇÃO URBANA	0,00	500,00	500,00	0,00

Página: 18/40

CRTR 3ª Região

Período: 01/01/2023 a 31/12/2023

Conta	Saldo Anterior	Débitos	Créditos	Saldo
5.2.2.1.1.33.90.33.005 - PEDÁGIOS E ESTACIONAMENTOS	0,00	16.000,00	16.000,00	0,00
5.2.2.1.1.33.90.35 - SERVIÇOS DE CONSULTORIA	0,00	220.000,00	220.000,00	0,00
5.2.2.1.1.33.90.35.002 - ASSESSORIA E CONSULTORIA TÉCNICA OU JURÍDICA - PESSOA JURÍDICA	0,00	220.000,00	220.000,00	0,00
5.2.2.1.1.33.90.36 - OUTROS SERVIÇOS DE TERCEIROS - PESSOA FÍSICA	0,00	207.500,00	207.500,00	0,00
5.2.2.1.1.33.90.36.002 - SERVIÇOS TÉCNICOS PROFISSIONAIS	0,00	1.000,00	1.000,00	0,00
5.2.2.1.1.33.90.36.003 - ESTAGIÁRIOS E MENORES APRENDIZES	0,00	32.000,00	32.000,00	0,00
5.2.2.1.1.33.90.36.015 - HONORÁRIOS ADVOCATÍCIOS - ÔNUS DA SUCUMBÊNCIA	0,00	2.000,00	2.000,00	0,00
5.2.2.1.1.33.90.36.018 - FRETES E TRANSPORTES PESSOA FÍSICA	0,00	12.000,00	12.000,00	0,00
5.2.2.1.1.33.90.36.021 - JETONS	0,00	70.000,00	70.000,00	0,00
5.2.2.1.1.33.90.36.022 - DIÁRIAS A CONSELHEIROS/ DELEGADOS - NO PAÍS	0,00	59.500,00	59.500,00	0,00
5.2.2.1.1.33.90.36.024 - DIÁRIAS EVENTUAIS - NO PAÍS	0,00	30.000,00	30.000,00	0,00
5.2.2.1.1.33.90.36.999 - OUTROS SERVIÇOS DE TERCEIROS - P.F. - NÃO ESPECIFICADOS	0,00	1.000,00	1.000,00	0,00
5.2.2.1.1.33.90.37 - LOCAÇÃO DE MÃO-DE-OBRA	0,00	25.000,00	25.000,00	0,00
5.2.2.1.1.33.90.37.002 - LIMPEZA E CONSERVAÇÃO	0,00	25.000,00	25.000,00	0,00
5.2.2.1.1.33.90.39 - OUTROS SERVIÇOS DE TERCEIROS - PESSOA JURÍDICA	0,00	677.553,69	677.553,69	0,00
5.2.2.1.1.33.90.39.002 - CONDOMÍNIOS E TAXAS CORRELATAS	0,00	25.000,00	25.000,00	0,00
5.2.2.1.1.33.90.39.004 - SERVIÇOS TÉCNICOS PROFISSIONAIS - P.J.	0,00	25.000,00	25.000,00	0,00
5.2.2.1.1.33.90.39.005 - LOCAÇÃO DE IMÓVEIS	0,00	50.000,00	50.000,00	0,00
5.2.2.1.1.33.90.39.007 - LOCAÇÃO DE MÁQUINAS E EQUIPAMENTOS	0,00	11.700,00	11.700,00	0,00
5.2.2.1.1.33.90.39.008 - LOCAÇÃO DE BENS MÓVEIS OUTRAS NATUREZAS	0,00	1.000,00	1.000,00	0,00
5.2.2.1.1.33.90.39.010 - MANUTENÇÃO DE SISTEMAS DE INFORMÁTICA - SOFTWARE	0,00	99.579,53	99.579,53	0,00
5.2.2.1.1.33.90.39.011 - MANUTENÇÃO E CONSERVAÇÃO DE IMÓVEIS	0,00	2.000,00	2.000,00	0,00
5.2.2.1.1.33.90.39.012 - MANUTENÇÃO E CONSERVAÇÃO DE MÁQUINAS E EQUIPAMENTOS	0,00	2.000,00	2.000,00	0,00
5.2.2.1.1.33.90.39.013 - MANUTENÇÃO E CONSERVAÇÃO DE EQUIP. DE INFORMÁTICA	0,00	16.000,00	16.000,00	0,00
5.2.2.1.1.33.90.39.014 - MANUTENÇÃO E CONSERVAÇÃO DE VEÍCULOS	0,00	15.000,00	15.000,00	0,00
5.2.2.1.1.33.90.39.015 - MANUTENÇÃO E CONS. DE BENS MÓVEIS - OUTRAS NATUREZAS	0,00	950,00	950,00	0,00

Página: 19/40

CRTR 3ª Região

Período: 01/01/2023 a 31/12/2023

Conta	Saldo Anterior	Débitos	Créditos	Saldo
5.2.2.1.1.33.90.39.017 - EXPOSIÇÕES, CONGRESSOS, CONFERÊNCIAS, SEMINÁRIOS E CURSOS	0,00	40.000,00	40.000,00	0,00
5.2.2.1.1.33.90.39.019 - PROGRAMA DE ALIMENTAÇÃO AO TRABALHADOR	0,00	120.000,00	120.000,00	0,00
5.2.2.1.1.33.90.39.021 - SERVIÇO DE ENERGIA ELÉTRICA	0,00	20.000,00	20.000,00	0,00
5.2.2.1.1.33.90.39.024 - SERVIÇOS DE CORREIOS E TELÉGRAFOS	0,00	15.000,00	15.000,00	0,00
5.2.2.1.1.33.90.39.028 - PLANO DE SAÚDE - MÉDICO E ODONTOLÓGICO	0,00	60.000,00	60.000,00	0,00
5.2.2.1.1.33.90.39.029 - SERVIÇO DE INFORMÁTICA E HOSPEDAGEM DE SISTEMAS	0,00	1.500,00	1.500,00	0,00
5.2.2.1.1.33.90.39.030 - SERVIÇOS DE TELECOMUNICAÇÕES - TELEFONIA E INTERNET	0,00	22.000,00	22.000,00	0,00
5.2.2.1.1.33.90.39.032 - SERVIÇOS JUDICIÁRIOS	0,00	13.000,00	13.000,00	0,00
5.2.2.1.1.33.90.39.033 - SEGURO EM GERAL	0,00	9.950,00	9.950,00	0,00
5.2.2.1.1.33.90.39.038 - SERVIÇOS DE APOIO ADMINISTRATIVO, TÉCNICO E OPERACIONAL	0,00	5.900,00	5.900,00	0,00
5.2.2.1.1.33.90.39.039 - SERVIÇOS DE HOSPEDAGENS	0,00	2.000,00	2.000,00	0,00
5.2.2.1.1.33.90.39.040 - SERVIÇOS BANCÁRIOS	0,00	50.253,69	50.253,69	0,00
5.2.2.1.1.33.90.39.041 - SERVIÇOS DE CÓPIAS, MICROFILMAGEM E DIGITALIZAÇÃO DE DOCUMENTOS	0,00	500,00	500,00	0,00
5.2.2.1.1.33.90.39.043 - SERVIÇOS DE PUBLICIDADE INSTITUCIONAL	0,00	10.000,00	10.000,00	0,00
5.2.2.1.1.33.90.39.045 - AQUISIÇÃO DE SISTEMAS/PROGRAMAS (SOFTWARE) DE INFORMÁTICA	0,00	1.420,47	1.420,47	0,00
5.2.2.1.1.33.90.39.046 - SERV. DE INTERMEDIÇÃO DE ESTAGIÁRIO E MENOR APRENDIZ	0,00	5.000,00	5.000,00	0,00
5.2.2.1.1.33.90.39.048 - VALE-TRANSPORTE	0,00	37.000,00	37.000,00	0,00
5.2.2.1.1.33.90.39.052 - SERVIÇOS FUNERÁRIOS	0,00	800,00	800,00	0,00
5.2.2.1.1.33.90.39.053 - SERVIÇOS GRÁFICOS	0,00	10.000,00	10.000,00	0,00
5.2.2.1.1.33.90.39.099 - OUTROS SERVIÇOS DE TERCEIROS - P.J. - NÃO ESPECIFICADOS	0,00	5.000,00	5.000,00	0,00
5.2.2.1.1.33.90.47 - OBRIGAÇÕES TRIBUTÁRIAS E CONTRIBUTIVAS	0,00	15.000,00	15.000,00	0,00
5.2.2.1.1.33.90.47.002 - TAXA DE INSCRIÇÃO MUNICIPAL E TAXAS DE COLETA URBANA	0,00	12.000,00	12.000,00	0,00
5.2.2.1.1.33.90.47.003 - MULTAS SOBRE OBRIGAÇÕES TRIBUTÁRIAS E CONTRIBUTIVAS	0,00	500,00	500,00	0,00
5.2.2.1.1.33.90.47.004 - JUROS SOBRE OBRIGAÇÕES TRIBUTÁRIAS E CONTRIBUTIVAS	0,00	500,00	500,00	0,00
5.2.2.1.1.33.90.47.099 - OUTRAS OBRIGAÇÕES TRIBUT. E CONTRIBUIÇÕES NÃO ESPECIFICADAS	0,00	2.000,00	2.000,00	0,00
5.2.2.1.1.33.90.91 - SENTENÇAS JUDICIAIS	0,00	10.000,00	10.000,00	0,00

Página:20/40

CRTR 3ª Região

Período: 01/01/2023 a 31/12/2023

Conta	Saldo Anterior	Débitos	Créditos	Saldo
5.2.2.1.1.33.90.91.003 - PROCESSOS JUDICIAIS	0,00	10.000,00	10.000,00	0,00
5.2.2.1.1.33.90.93 - INDENIZAÇÕES E RESTITUIÇÕES	0,00	406.800,00	406.800,00	0,00
5.2.2.1.1.33.90.93.006 - RESSARCIMENTO DE ANUIDADES PAGAS INDEVIDAMENTE	0,00	3.000,00	3.000,00	0,00
5.2.2.1.1.33.90.93.008 - AUXÍLIO REPRESENTAÇÃO	0,00	400.000,00	400.000,00	0,00
5.2.2.1.1.33.90.93.099 - OUTRAS INDENIZAÇÕES E RESTITUIÇÕES	0,00	3.800,00	3.800,00	0,00
5.2.2.1.2 - DOTAÇÃO INICIAL DESPESA CAPITAL	0,00	100.050,63	100.050,63	0,00
5.2.2.1.2.44 - INVESTIMENTOS	0,00	100.050,63	100.050,63	0,00
5.2.2.1.2.44.90 - INVESTIMENTOS - APLICAÇÕES DIRETAS	0,00	100.050,63	100.050,63	0,00
5.2.2.1.2.44.90.51 - OBRAS E INSTALAÇÕES	0,00	10.000,00	10.000,00	0,00
5.2.2.1.2.44.90.51.003 - INSTALAÇÕES	0,00	10.000,00	10.000,00	0,00
5.2.2.1.2.44.90.52 - EQUIPAMENTOS E MATERIAL PERMANENTE	0,00	90.050,63	90.050,63	0,00
5.2.2.1.2.44.90.52.001 - MOBILIÁRIOS EM GERAL	0,00	10.000,00	10.000,00	0,00
5.2.2.1.2.44.90.52.002 - VEÍCULOS	0,00	57.000,00	57.000,00	0,00
5.2.2.1.2.44.90.52.003 - MÁQUINAS E EQUIPAMENTOS	0,00	7.500,00	7.500,00	0,00
5.2.2.1.2.44.90.52.004 - EQUIPAMENTOS DE INFORMÁTICA	0,00	15.050,63	15.050,63	0,00
5.2.2.1.2.44.90.52.006 - APARELHOS E UTENSÍLIOS DE COPA E COZINHA	0,00	500,00	500,00	0,00
5.3 - INSCRIÇÃO DE RESTOS A PAGAR	110.964,93D	154.725,49	221.929,86	43.760,56D
5.3.2 - INSCRIÇÃO DE RESTOS A PAGAR PROCESSADOS	110.964,93D	154.725,49	221.929,86	43.760,56D
5.3.2.1 - INSCRIÇÃO DE RESTOS A PAGAR PROCESSADOS	110.964,93D	154.725,49	221.929,86	43.760,56D
5.3.2.1.1 - RESTOS A PAGAR PROCESSADOS - INSCRITOS	0,00	110.964,93	110.964,93	0,00
5.3.2.1.1.01 - RESTOS A PAGAR	0,00	110.964,93	110.964,93	0,00
5.3.2.1.7 - RESTOS A PAGAR PROCESSADOS – INSCRIÇÃO NO EXERCÍCIO	110.964,93D	43.760,56	110.964,93	43.760,56D
5.3.2.1.7.01 - RESTOS A PAGAR	110.964,93D	43.760,56	110.964,93	43.760,56D
6 - CONTROLES DA EXECUÇÃO DO PLANEJAMENTO E ORÇAMENTO	110.964,93C	22.621.551,92	22.554.347,55	43.760,56C
6.2 - EXECUÇÃO DO ORÇAMENTO	0,00	22.288.657,13	22.288.657,13	0,00
6.2.1 - EXECUÇÃO DA RECEITA	0,00	7.413.610,71	7.413.610,71	0,00

Página:21/40

CRTR 3ª Região

Período: 01/01/2023 a 31/12/2023

Conta	Saldo Anterior	Débitos	Créditos	Saldo
6.2.1.1 - RECEITA A REALIZAR	0,00	3.989.784,35	3.989.784,35	0,00
6.2.1.1.1 - RECEITA CORRENTE	0,00	3.839.784,35	3.839.784,35	0,00
6.2.1.1.1.12 - RECEITAS DE CONTRIBUIÇÕES	0,00	2.586.764,76	2.586.764,76	0,00
6.2.1.1.1.12.40 - CONTRIBUIÇÃO DAS CATEGORIAS PROFISSIONAIS E ECONÔMICAS	0,00	2.586.764,76	2.586.764,76	0,00
6.2.1.1.1.12.40.01 - ANUIDADES - PESSOAS FÍSICAS	0,00	2.541.764,76	2.541.764,76	0,00
6.2.1.1.1.12.40.01.001 - ANUIDADES DO EXERCÍCIO - P.F.	0,00	2.151.264,76	2.151.264,76	0,00
6.2.1.1.1.12.40.01.002 - ANUIDADES DE EXERCÍCIOS ANTERIORES - P.F.	0,00	390.500,00	390.500,00	0,00
6.2.1.1.1.12.40.02 - ANUIDADES - PESSOAS JURÍDICAS	0,00	45.000,00	45.000,00	0,00
6.2.1.1.1.12.40.02.001 - ANUIDADES DO EXERCÍCIO - P.J.	0,00	40.000,00	40.000,00	0,00
6.2.1.1.1.12.40.02.002 - ANUIDADES DE EXERCÍCIOS ANTERIORES - P.J.	0,00	5.000,00	5.000,00	0,00
6.2.1.1.1.13 - RECEITAS PATRIMONIAIS	0,00	61.282,54	61.282,54	0,00
6.2.1.1.1.13.10 - RECEITAS IMOBILIÁRIAS	0,00	2.800,00	2.800,00	0,00
6.2.1.1.1.13.10.01 - ALUGUÉIS	0,00	2.800,00	2.800,00	0,00
6.2.1.1.1.13.20 - RECEITAS DE VALORES MOBILIÁRIOS	0,00	58.482,54	58.482,54	0,00
6.2.1.1.1.13.20.03 - REMUNERAÇÃO DE DEPÓSITOS BANCÁRIOS	0,00	58.330,57	58.330,57	0,00
6.2.1.1.1.13.20.99 - OUTRAS RECEITAS DE VALORES MOBILIÁRIOS	0,00	151,97	151,97	0,00
6.2.1.1.1.16 - RECEITAS DE SERVIÇOS	0,00	274.949,93	274.949,93	0,00
6.2.1.1.1.16.13 - SERVIÇOS ADMINISTRATIVOS	0,00	274.949,93	274.949,93	0,00
6.2.1.1.1.16.13.01 - TAXA DE INSCRIÇÃO - PESSOAS FÍSICAS	0,00	88.000,00	88.000,00	0,00
6.2.1.1.1.16.13.02 - CREDENCIAL -EXPEDIÇÃO DE IDENTIDADE PROFISSIONAL	0,00	30.000,00	30.000,00	0,00
6.2.1.1.1.16.13.04 - ANOTAÇÃO DE RESPONSABILIDADE TÉCNICA (SUPERVISOR TÉCNICO)	0,00	8.391,00	8.391,00	0,00
6.2.1.1.1.16.13.06 - TAXA DE INSCRIÇÃO - PESSOA JURÍDICA	0,00	2.070,38	2.070,38	0,00
6.2.1.1.1.16.13.07 - EXPEDIÇÃO DE CERTIFICADOS/REGISTROS/CADASTROS - PJ	0,00	60.024,00	60.024,00	0,00
6.2.1.1.1.16.13.10 - RECEITAS EM CONGRESSOS E EVENTOS CIENTIFICO	0,00	50.000,00	50.000,00	0,00
6.2.1.1.1.16.13.13 - TAXA DE SERVIÇOS - ESTAGIÁRIO	0,00	36.020,00	36.020,00	0,00
6.2.1.1.1.16.13.99 - OUTROS SERVIÇOS ADMINISTRATIVOS	0,00	444,55	444,55	0,00

Página:22/40

CRTR 3ª Região

Período: 01/01/2023 a 31/12/2023

Conta	Saldo Anterior	Débitos	Créditos	Saldo
6.2.1.1.1.19 - OUTRAS RECEITAS CORRENTES	0,00	916.787,12	916.787,12	0,00
6.2.1.1.1.19.10 - MULTAS E JUROS DE MORA	0,00	368.003,03	368.003,03	0,00
6.2.1.1.1.19.10.02 - MULTAS E JUROS DE MORA DAS CONTRIBUIÇÕES	0,00	78.000,00	78.000,00	0,00
6.2.1.1.1.19.10.02.001 - MULTAS SOBRE ANUIDADES DE PESSOAS FÍSICAS	0,00	15.000,00	15.000,00	0,00
6.2.1.1.1.19.10.02.002 - JUROS SOBRE ANUIDADES DE PESSOAS FÍSICAS	0,00	60.000,00	60.000,00	0,00
6.2.1.1.1.19.10.02.003 - MULTAS SOBRE ANUIDADES DE PESSOAS JURÍDICAS	0,00	500,00	500,00	0,00
6.2.1.1.1.19.10.02.004 - JUROS SOBRE ANUIDADES DE PESSOAS JURÍDICAS	0,00	2.500,00	2.500,00	0,00
6.2.1.1.1.19.10.04 - MULTAS E JUROS DE MORA DA DÍVIDA ATIVA DAS CONTRIBUIÇÕES	0,00	260.000,00	260.000,00	0,00
6.2.1.1.1.19.10.04.001 - MULTAS DE MORA DA DÍVIDA ATIVA DE PESSOAS FÍSICAS	0,00	10.000,00	10.000,00	0,00
6.2.1.1.1.19.10.04.003 - JUROS DE MORA DA DÍVIDA ATIVA DE PESSOAS FÍSICAS	0,00	250.000,00	250.000,00	0,00
6.2.1.1.1.19.10.09 - MULTAS DE OUTRAS ORIGENS	0,00	30.003,03	30.003,03	0,00
6.2.1.1.1.19.10.09.002 - MULTAS APLICADAS AS PESSOAS FÍSICAS	0,00	15.000,00	15.000,00	0,00
6.2.1.1.1.19.10.09.003 - MULTAS APLICADAS AS PESSOAS JURIDICAS	0,00	15.000,00	15.000,00	0,00
6.2.1.1.1.19.10.09.099 - OUTRAS MULTAS	0,00	3,03	3,03	0,00
6.2.1.1.1.19.20 - INDENIZAÇÕES E RESTITUIÇÕES	0,00	20.784,09	20.784,09	0,00
6.2.1.1.1.19.20.02 - RESTITUIÇÕES	0,00	20.784,09	20.784,09	0,00
6.2.1.1.1.19.20.02.001 - RESTITUIÇÕES DE CONVÊNIOS	0,00	15.000,00	15.000,00	0,00
6.2.1.1.1.19.20.02.007 - RECUPERAÇÃO DE DESPESAS DE EXERCÍCIOS ANTERIORES	0,00	784,09	784,09	0,00
6.2.1.1.1.19.20.02.099 - OUTRAS RESTITUIÇÕES	0,00	5.000,00	5.000,00	0,00
6.2.1.1.1.19.32 - RECEITA DA DÍVIDA ATIVA	0,00	518.000,00	518.000,00	0,00
6.2.1.1.1.19.32.16 - RECEITA DA DÍVIDA ATIVA DE OUTRAS CONTRIBUIÇÕES	0,00	518.000,00	518.000,00	0,00
6.2.1.1.1.19.32.16.001 - DÍVIDA ATIVA PESSOA FÍSICA - PRINCIPAL	0,00	518.000,00	518.000,00	0,00
6.2.1.1.1.19.90 - RECEITAS DIVERSAS	0,00	10.000,00	10.000,00	0,00
6.2.1.1.1.19.90.99 - OUTRAS RECEITAS	0,00	10.000,00	10.000,00	0,00
6.2.1.1.2 - RECEITA DE CAPITAL	0,00	150.000,00	150.000,00	0,00
6.2.1.1.2.25 - OUTRAS RECEITAS DE CAPITAL	0,00	150.000,00	150.000,00	0,00

Página:23/40

CRTR 3ª Região

Período: 01/01/2023 a 31/12/2023

Conta	Saldo Anterior	Débitos	Créditos	Saldo
6.2.1.1.2.25.90 - OUTRAS RECEITAS	0,00	150.000,00	150.000,00	0,00
6.2.1.1.2.25.90.01 - SUPERÁVIT FINANCEIRO DE EXERCÍCIOS ANTERIORES	0,00	150.000,00	150.000,00	0,00
6.2.1.2 - RECEITA REALIZADA	0,00	3.423.826,36	3.423.826,36	0,00
6.2.1.2.1 - RECEITA CORRENTE	0,00	3.423.826,36	3.423.826,36	0,00
6.2.1.2.1.12 - RECEITAS DE CONTRIBUIÇÕES	0,00	2.412.370,77	2.412.370,77	0,00
6.2.1.2.1.12.40 - CONTRIBUIÇÃO DAS CATEGORIAS PROFISSIONAIS E ECONÔMICAS	0,00	2.412.370,77	2.412.370,77	0,00
6.2.1.2.1.12.40.01 - ANUIDADES - PESSOAS FÍSICAS	0,00	2.389.480,04	2.389.480,04	0,00
6.2.1.2.1.12.40.01.001 - ANUIDADES DO EXERCÍCIO - P.F.	0,00	2.151.264,76	2.151.264,76	0,00
6.2.1.2.1.12.40.01.002 - ANUIDADES DE EXERCÍCIOS ANTERIORES - P.F.	0,00	238.215,28	238.215,28	0,00
6.2.1.2.1.12.40.02 - ANUIDADES - PESSOAS JURÍDICAS	0,00	22.890,73	22.890,73	0,00
6.2.1.2.1.12.40.02.001 - ANUIDADES DO EXERCÍCIO - P.J.	0,00	22.890,73	22.890,73	0,00
6.2.1.2.1.13 - RECEITAS PATRIMONIAIS	0,00	61.282,54	61.282,54	0,00
6.2.1.2.1.13.10 - RECEITAS IMOBILIÁRIAS	0,00	2.800,00	2.800,00	0,00
6.2.1.2.1.13.10.01 - ALUGUÉIS	0,00	2.800,00	2.800,00	0,00
6.2.1.2.1.13.20 - RECEITAS DE VALORES MOBILIÁRIOS	0,00	58.482,54	58.482,54	0,00
6.2.1.2.1.13.20.03 - REMUNERAÇÃO DE DEPÓSITOS BANCÁRIOS	0,00	58.330,57	58.330,57	0,00
6.2.1.2.1.13.20.99 - OUTRAS RECEITAS DE VALORES MOBILIÁRIOS	0,00	151,97	151,97	0,00
6.2.1.2.1.16 - RECEITAS DE SERVIÇOS	0,00	203.372,26	203.372,26	0,00
6.2.1.2.1.16.13 - SERVIÇOS ADMINISTRATIVOS	0,00	203.372,26	203.372,26	0,00
6.2.1.2.1.16.13.01 - TAXA DE INSCRIÇÃO - PESSOAS FÍSICAS	0,00	73.389,93	73.389,93	0,00
6.2.1.2.1.16.13.02 - CREDENCIAL -EXPEDIÇÃO DE IDENTIDADE PROFISSIONAL	0,00	26.520,50	26.520,50	0,00
6.2.1.2.1.16.13.04 - ANOTAÇÃO DE RESPONSABILIDADE TÉCNICA (SUPERVISOR TÉCNICO)	0,00	8.391,00	8.391,00	0,00
6.2.1.2.1.16.13.07 - EXPEDIÇÃO DE CERTIFICADOS/REGISTROS/CADASTROS - PJ	0,00	58.606,28	58.606,28	0,00
6.2.1.2.1.16.13.13 - TAXA DE SERVIÇOS - ESTAGIÁRIO	0,00	36.020,00	36.020,00	0,00
6.2.1.2.1.16.13.99 - OUTROS SERVIÇOS ADMINISTRATIVOS	0,00	444,55	444,55	0,00
6.2.1.2.1.19 - OUTRAS RECEITAS CORRENTES	0,00	746.800,79	746.800,79	0,00

Página:24/40

CRTR 3ª Região

Período: 01/01/2023 a 31/12/2023

Conta	Saldo Anterior	Débitos	Créditos	Saldo
6.2.1.2.1.19.10 - MULTAS E JUROS DE MORA	0,00	285.356,20	285.356,20	0,00
6.2.1.2.1.19.10.02 - MULTAS E JUROS DE MORA DAS CONTRIBUIÇÕES	0,00	61.163,16	61.163,16	0,00
6.2.1.2.1.19.10.02.001 - MULTAS SOBRE ANUIDADES DE PESSOAS FÍSICAS	0,00	13.946,06	13.946,06	0,00
6.2.1.2.1.19.10.02.002 - JUROS SOBRE ANUIDADES DE PESSOAS FÍSICAS	0,00	47.151,02	47.151,02	0,00
6.2.1.2.1.19.10.02.003 - MULTAS SOBRE ANUIDADES DE PESSOAS JURÍDICAS	0,00	19,18	19,18	0,00
6.2.1.2.1.19.10.02.004 - JUROS SOBRE ANUIDADES DE PESSOAS JURÍDICAS	0,00	46,90	46,90	0,00
6.2.1.2.1.19.10.04 - MULTAS E JUROS DE MORA DA DÍVIDA ATIVA DAS CONTRIBUIÇÕES	0,00	224.190,01	224.190,01	0,00
6.2.1.2.1.19.10.04.001 - MULTAS DE MORA DA DÍVIDA ATIVA DE PESSOAS FÍSICAS	0,00	9.391,91	9.391,91	0,00
6.2.1.2.1.19.10.04.003 - JUROS DE MORA DA DÍVIDA ATIVA DE PESSOAS FÍSICAS	0,00	214.798,10	214.798,10	0,00
6.2.1.2.1.19.10.09 - MULTAS DE OUTRAS ORIGENS	0,00	3,03	3,03	0,00
6.2.1.2.1.19.10.09.099 - OUTRAS MULTAS	0,00	3,03	3,03	0,00
6.2.1.2.1.19.20 - INDENIZAÇÕES E RESTITUIÇÕES	0,00	1.455,10	1.455,10	0,00
6.2.1.2.1.19.20.02 - RESTITUIÇÕES	0,00	1.455,10	1.455,10	0,00
6.2.1.2.1.19.20.02.001 - RESTITUIÇÕES DE CONVÊNIOS	0,00	396,01	396,01	0,00
6.2.1.2.1.19.20.02.007 - RECUPERAÇÃO DE DESPESAS DE EXERCÍCIOS ANTERIORES	0,00	784,09	784,09	0,00
6.2.1.2.1.19.20.02.099 - OUTRAS RESTITUIÇÕES	0,00	275,00	275,00	0,00
6.2.1.2.1.19.32 - RECEITA DA DÍVIDA ATIVA	0,00	459.989,49	459.989,49	0,00
6.2.1.2.1.19.32.16 - RECEITA DA DÍVIDA ATIVA DE OUTRAS CONTRIBUIÇÕES	0,00	459.989,49	459.989,49	0,00
6.2.1.2.1.19.32.16.001 - DÍVIDA ATIVA PESSOA FÍSICA - PRINCIPAL	0,00	459.989,49	459.989,49	0,00
6.2.2 - EXECUÇÃO DA DESPESA	0,00	14.875.046,42	14.875.046,42	0,00
6.2.2.1 - CRÉDITO DISPONÍVEL	0,00	4.710.404,31	4.710.404,31	0,00
6.2.2.1.1 - CRÉDITO DISPONÍVEL - DESPESAS CORRENTES	0,00	4.610.353,68	4.610.353,68	0,00
6.2.2.1.1.31 - VENCIMENTOS E VANTAGENS FIXAS - PESSOAL CIVIL - RGPS	0,00	1.066.598,37	1.066.598,37	0,00
6.2.2.1.1.31.90 - PESSOAL E ENCARGOS SOCIAIS - APLICAÇÕES DIRETAS	0,00	1.066.598,37	1.066.598,37	0,00
6.2.2.1.1.31.90.11 - VENCIMENTOS E VANTAGENS FIXAS - PESSOAL CIVIL	0,00	791.623,61	791.623,61	0,00
6.2.2.1.1.31.90.11.001 - VENCIMENTOS E SALÁRIOS	0,00	468.520,88	468.520,88	0,00

Página:25/40

CRTR 3ª Região

Período: 01/01/2023 a 31/12/2023

Conta	Saldo Anterior	Débitos	Créditos	Saldo
6.2.2.1.1.31.90.11.007 - GRATIFICAÇÃO POR TEMPO DE SERVIÇO	0,00	54.461,46	54.461,46	0,00
6.2.2.1.1.31.90.11.008 - FÉRIAS VENCIDAS E PROPORCIONAIS	0,00	79.679,60	79.679,60	0,00
6.2.2.1.1.31.90.11.009 - 13º SALÁRIO	0,00	55.733,98	55.733,98	0,00
6.2.2.1.1.31.90.11.099 - OUTROS VENCIMENTOS E VANTAGENS FIXAS	0,00	133.227,69	133.227,69	0,00
6.2.2.1.1.31.90.13 - OBRIGAÇÕES PATRONAIS	0,00	264.974,76	264.974,76	0,00
6.2.2.1.1.31.90.13.001 - FGTS	0,00	87.131,94	87.131,94	0,00
6.2.2.1.1.31.90.13.002 - INSS - CONTRIBUIÇÕES PREVIDENCIÁRIAS	0,00	164.080,05	164.080,05	0,00
6.2.2.1.1.31.90.13.003 - SEGURO DE VIDA	0,00	6.057,04	6.057,04	0,00
6.2.2.1.1.31.90.13.004 - PIS/PASEP - CONTRIBUIÇÃO S/ FOLHA DE PAGTO.	0,00	7.705,73	7.705,73	0,00
6.2.2.1.1.31.90.91 - SENTENÇAS JUDICIAIS	0,00	10.000,00	10.000,00	0,00
6.2.2.1.1.31.90.91.002 - SETENÇAS JUDICIAIS TRANSITADAS EM JULGADO	0,00	10.000,00	10.000,00	0,00
6.2.2.1.1.33 - OUTRAS DESPESAS CORRENTES	0,00	3.543.755,31	3.543.755,31	0,00
6.2.2.1.1.33.10 - TRANSFERÊNCIAS INTRAGOVERNAMENTAIS	0,00	1.348.339,00	1.348.339,00	0,00
6.2.2.1.1.33.10.41 - CONTRIBUIÇÕES	0,00	1.348.339,00	1.348.339,00	0,00
6.2.2.1.1.33.10.41.001 - TRANSFERÊNCIA PARA O CONTER - COTA-PARTE (1/3)	0,00	1.348.339,00	1.348.339,00	0,00
6.2.2.1.1.33.90 - OUTRAS DESPESAS CORRENTES - APLICAÇÕES DIRETAS	0,00	2.195.416,31	2.195.416,31	0,00
6.2.2.1.1.33.90.14 - DIÁRIAS - PESSOAL CIVIL	0,00	115.600,00	115.600,00	0,00
6.2.2.1.1.33.90.14.001 - DIÁRIAS NO PAÍS - SERVIDORES	0,00	5.600,00	5.600,00	0,00
6.2.2.1.1.33.90.14.003 - DIÁRIAS NO PAÍS - FISCALIZAÇÃO	0,00	110.000,00	110.000,00	0,00
6.2.2.1.1.33.90.18 - OUTRAS DESPESAS/TRANSFERÊNCIAS	0,00	31.000,00	31.000,00	0,00
6.2.2.1.1.33.90.18.002 - SISTEMA ELEITORAL	0,00	16.912,14	16.912,14	0,00
6.2.2.1.1.33.90.18.003 - CUSTEIO COM AUDITORIA	0,00	14.087,86	14.087,86	0,00
6.2.2.1.1.33.90.30 - MATERIAL DE CONSUMO	0,00	142.490,06	142.490,06	0,00
6.2.2.1.1.33.90.30.001 - GÁS, COMBUSTÍVEIS E LUBRIFICANTES AUTOMOTIVOS	0,00	15.000,00	15.000,00	0,00
6.2.2.1.1.33.90.30.002 - GÊNERO DE ALIMENTAÇÃO	0,00	15.000,00	15.000,00	0,00
6.2.2.1.1.33.90.30.004 - MATERIAL DE EXPEDIENTE	0,00	20.000,00	20.000,00	0,00

Página:26/40

CRTR 3ª Região

Período: 01/01/2023 a 31/12/2023

Conta	Saldo Anterior	Débitos	Créditos	Saldo
6.2.2.1.1.33.90.30.005 - MATERIAL DE INFORMÁTICA	0,00	5.000,00	5.000,00	0,00
6.2.2.1.1.33.90.30.008 - MATERIAL DE LIMPEZA E PRODUTOS DE HIGIENIZAÇÃO	0,00	10.000,00	10.000,00	0,00
6.2.2.1.1.33.90.30.009 - UNIFORMES, TECIDOS E AVIAMENTOS	0,00	5.000,00	5.000,00	0,00
6.2.2.1.1.33.90.30.012 - MATERIAL ELÉTRICO, ELETRÔNICO E DE TELEFONIA	0,00	297,56	297,56	0,00
6.2.2.1.1.33.90.30.014 - MATERIAL PARA MANUTENÇÃO DE VEÍCULOS	0,00	20.000,00	20.000,00	0,00
6.2.2.1.1.33.90.30.015 - MATERIAL GRÁFICO	0,00	1.000,00	1.000,00	0,00
6.2.2.1.1.33.90.30.018 - BENS MÓVEIS NÃO ATIVÁVEIS	0,00	8.192,50	8.192,50	0,00
6.2.2.1.1.33.90.30.099 - OUTROS MATERIAIS DE CONSUMO	0,00	1.000,00	1.000,00	0,00
6.2.2.1.1.33.90.30.100 - GÁS, COMBUSTÍVEL E LUBRIFICANTES - FISCALIZAÇÃO	0,00	42.000,00	42.000,00	0,00
6.2.2.1.1.33.90.31 - PREMIAÇÕES CULT., ART., CIENT., DESPORT., E OUTRAS	0,00	1.000,00	1.000,00	0,00
6.2.2.1.1.33.90.31.001 - DESP. C/ AQUIS. DE PRÊMIOS, CONDEC., MEDALHAS, TROFÉUS E OUTROS	0,00	1.000,00	1.000,00	0,00
6.2.2.1.1.33.90.33 - PASSAGENS E DESPESAS COM LOCOMOÇÃO	0,00	46.500,00	46.500,00	0,00
6.2.2.1.1.33.90.33.001 - PASSAGENS PARA O PAÍS	0,00	30.000,00	30.000,00	0,00
6.2.2.1.1.33.90.33.004 - LOCOMOÇÃO URBANA	0,00	500,00	500,00	0,00
6.2.2.1.1.33.90.33.005 - PEDÁGIOS E ESTACIONAMENTOS	0,00	16.000,00	16.000,00	0,00
6.2.2.1.1.33.90.35 - SERVIÇOS DE CONSULTORIA	0,00	223.760,00	223.760,00	0,00
6.2.2.1.1.33.90.35.002 - ASSESSORIA E CONSULTORIA TÉCNICA OU JURÍDICA - PESSOA JURÍDICA	0,00	223.760,00	223.760,00	0,00
6.2.2.1.1.33.90.36 - OUTROS SERVIÇOS DE TERCEIROS - PESSOA FÍSICA	0,00	285.979,50	285.979,50	0,00
6.2.2.1.1.33.90.36.002 - SERVIÇOS TÉCNICOS PROFISSIONAIS	0,00	1.000,00	1.000,00	0,00
6.2.2.1.1.33.90.36.003 - ESTAGIÁRIOS E MENORES APRENDIZES	0,00	45.975,00	45.975,00	0,00
6.2.2.1.1.33.90.36.015 - HONORÁRIOS ADVOCATÍCIOS - ÔNUS DA SUCUMBÊNCIA	0,00	2.000,00	2.000,00	0,00
6.2.2.1.1.33.90.36.018 - FRETES E TRANSPORTES PESSOA FÍSICA	0,00	17.522,00	17.522,00	0,00
6.2.2.1.1.33.90.36.021 - JETONS	0,00	122.240,00	122.240,00	0,00
6.2.2.1.1.33.90.36.022 - DIÁRIAS A CONSELHEIROS/ DELEGADOS - NO PAÍS	0,00	66.242,50	66.242,50	0,00
6.2.2.1.1.33.90.36.024 - DIÁRIAS EVENTUAIS - NO PAÍS	0,00	30.000,00	30.000,00	0,00
6.2.2.1.1.33.90.36.999 - OUTROS SERVIÇOS DE TERCEIROS - P.F. - NÃO ESPECIFICADOS	0,00	1.000,00	1.000,00	0,00

Página: 27/40

CRTR 3ª Região

Período: 01/01/2023 a 31/12/2023

Conta	Saldo Anterior	Débitos	Créditos	Saldo
6.2.2.1.1.33.90.37 - LOCAÇÃO DE MÃO-DE-OBRA	0,00	31.781,32	31.781,32	0,00
6.2.2.1.1.33.90.37.002 - LIMPEZA E CONSERVAÇÃO	0,00	31.781,32	31.781,32	0,00
6.2.2.1.1.33.90.39 - OUTROS SERVIÇOS DE TERCEIROS - PESSOA JURÍDICA	0,00	699.773,05	699.773,05	0,00
6.2.2.1.1.33.90.39.002 - CONDOMÍNIOS E TAXAS CORRELATAS	0,00	28.400,00	28.400,00	0,00
6.2.2.1.1.33.90.39.004 - SERVIÇOS TÉCNICOS PROFISSIONAIS - P.J.	0,00	26.486,17	26.486,17	0,00
6.2.2.1.1.33.90.39.005 - LOCAÇÃO DE IMÓVEIS	0,00	50.000,00	50.000,00	0,00
6.2.2.1.1.33.90.39.007 - LOCAÇÃO DE MÁQUINAS E EQUIPAMENTOS	0,00	11.700,00	11.700,00	0,00
6.2.2.1.1.33.90.39.008 - LOCAÇÃO DE BENS MÓVEIS OUTRAS NATUREZAS	0,00	1.000,00	1.000,00	0,00
6.2.2.1.1.33.90.39.010 - MANUTENÇÃO DE SISTEMAS DE INFORMÁTICA - SOFTWARE	0,00	100.595,47	100.595,47	0,00
6.2.2.1.1.33.90.39.011 - MANUTENÇÃO E CONSERVAÇÃO DE IMÓVEIS	0,00	2.000,00	2.000,00	0,00
6.2.2.1.1.33.90.39.012 - MANUTENÇÃO E CONSERVAÇÃO DE MAQUINAS E EQUIPAMENTOS	0,00	2.000,00	2.000,00	0,00
6.2.2.1.1.33.90.39.013 - MANUTENÇÃO E CONSERVAÇÃO DE EQUIP. DE INFORMÁTICA	0,00	21.000,00	21.000,00	0,00
6.2.2.1.1.33.90.39.014 - MANUTENÇÃO E CONSERVAÇÃO DE VEÍCULOS	0,00	15.000,00	15.000,00	0,00
6.2.2.1.1.33.90.39.015 - MANUTENÇÃO E CONS. DE BENS MÓVEIS - OUTRAS NATUREZAS	0,00	950,00	950,00	0,00
6.2.2.1.1.33.90.39.017 - EXPOSIÇÕES, CONGRESSOS, CONFERÊNCIAS, SEMINÁRIOS E CURSOS	0,00	40.000,00	40.000,00	0,00
6.2.2.1.1.33.90.39.019 - PROGRAMA DE ALIMENTAÇÃO AO TRABALHADOR	0,00	120.895,81	120.895,81	0,00
6.2.2.1.1.33.90.39.021 - SERVIÇO DE ENERGIA ELÉTRICA	0,00	20.000,00	20.000,00	0,00
6.2.2.1.1.33.90.39.024 - SERVIÇOS DE CORREIOS E TELÉGRAFOS	0,00	16.209,98	16.209,98	0,00
6.2.2.1.1.33.90.39.028 - PLANO DE SAÚDE - MÉDICO E ODONTOLÓGICO	0,00	65.223,05	65.223,05	0,00
6.2.2.1.1.33.90.39.029 - SERVIÇO DE INFORMÁTICA E HOSPEDAGEM DE SISTEMAS	0,00	1.500,00	1.500,00	0,00
6.2.2.1.1.33.90.39.030 - SERVIÇOS DE TELECOMUNICAÇÕES - TELEFONIA E INTERNET	0,00	24.102,11	24.102,11	0,00
6.2.2.1.1.33.90.39.032 - SERVIÇOS JUDICIÁRIOS	0,00	13.000,00	13.000,00	0,00
6.2.2.1.1.33.90.39.033 - SEGURO EM GERAL	0,00	9.950,00	9.950,00	0,00
6.2.2.1.1.33.90.39.038 - SERVIÇOS DE APOIO ADMINISTRATIVO, TÉCNICO E OPERACIONAL	0,00	6.918,23	6.918,23	0,00
6.2.2.1.1.33.90.39.039 - SERVIÇOS DE HOSPEDAGENS	0,00	2.000,00	2.000,00	0,00
6.2.2.1.1.33.90.39.040 - SERVIÇOS BANCÁRIOS	0,00	50.474,01	50.474,01	0,00

Página:28/40

CRTR 3ª Região

Período: 01/01/2023 a 31/12/2023

Conta	Saldo Anterior	Débitos	Créditos	Saldo
6.2.2.1.1.33.90.39.041 - SERVIÇOS DE CÓPIAS, MICROFILMAGEM E DIGITALIZAÇÃO DE DOCUMENTOS	0,00	500,00	500,00	0,00
6.2.2.1.1.33.90.39.043 - SERVIÇOS DE PUBLICIDADE INSTITUCIONAL	0,00	10.000,00	10.000,00	0,00
6.2.2.1.1.33.90.39.045 - AQUISIÇÃO DE SISTEMAS/PROGRAMAS (SOFTWARE) DE INFORMÁTICA	0,00	1.420,47	1.420,47	0,00
6.2.2.1.1.33.90.39.046 - SERV. DE INTERMEDIÇÃO DE ESTAGIÁRIO E MENOR APRENDIZ	0,00	5.000,00	5.000,00	0,00
6.2.2.1.1.33.90.39.048 - VALE-TRANSPORTE	0,00	37.647,75	37.647,75	0,00
6.2.2.1.1.33.90.39.052 - SERVIÇOS FUNERÁRIOS	0,00	800,00	800,00	0,00
6.2.2.1.1.33.90.39.053 - SERVIÇOS GRÁFICOS	0,00	10.000,00	10.000,00	0,00
6.2.2.1.1.33.90.39.099 - OUTROS SERVIÇOS DE TERCEIROS - P.J. - NÃO ESPECIFICADOS	0,00	5.000,00	5.000,00	0,00
6.2.2.1.1.33.90.47 - OBRIGAÇÕES TRIBUTÁRIAS E CONTRIBUTIVAS	0,00	17.620,88	17.620,88	0,00
6.2.2.1.1.33.90.47.002 - TAXA DE INSCRIÇÃO MUNICIPAL E TAXAS DE COLETA URBANA	0,00	14.620,88	14.620,88	0,00
6.2.2.1.1.33.90.47.003 - MULTAS SOBRE OBRIGAÇÕES TRIBUTÁRIAS E CONTRIBUTIVAS	0,00	500,00	500,00	0,00
6.2.2.1.1.33.90.47.004 - JUROS SOBRE OBRIGAÇÕES TRIBUTÁRIAS E CONTRIBUTIVAS	0,00	500,00	500,00	0,00
6.2.2.1.1.33.90.47.099 - OUTRAS OBRIGAÇÕES TRIBUT. E CONTRIBUIÇÕES NÃO ESPECIFICADAS	0,00	2.000,00	2.000,00	0,00
6.2.2.1.1.33.90.91 - SENTENÇAS JUDICIAIS	0,00	10.000,00	10.000,00	0,00
6.2.2.1.1.33.90.91.003 - PROCESSOS JUDICIAIS	0,00	10.000,00	10.000,00	0,00
6.2.2.1.1.33.90.93 - INDENIZAÇÕES E RESTITUIÇÕES	0,00	589.911,50	589.911,50	0,00
6.2.2.1.1.33.90.93.006 - RESSARCIMENTO DE ANUIDADES PAGAS INDEVIDAMENTE	0,00	3.000,00	3.000,00	0,00
6.2.2.1.1.33.90.93.008 - AUXÍLIO REPRESENTAÇÃO	0,00	582.761,50	582.761,50	0,00
6.2.2.1.1.33.90.93.099 - OUTRAS INDENIZAÇÕES E RESTITUIÇÕES	0,00	4.150,00	4.150,00	0,00
6.2.2.1.2 - CRÉDITO DISPONÍVEL - DESPESAS DE CAPITAL	0,00	100.050,63	100.050,63	0,00
6.2.2.1.2.44 - INVESTIMENTOS	0,00	100.050,63	100.050,63	0,00
6.2.2.1.2.44.90 - INVESTIMENTOS - APLICAÇÕES DIRETAS	0,00	100.050,63	100.050,63	0,00
6.2.2.1.2.44.90.51 - OBRAS E INSTALAÇÕES	0,00	10.000,00	10.000,00	0,00
6.2.2.1.2.44.90.51.003 - INSTALAÇÕES	0,00	10.000,00	10.000,00	0,00
6.2.2.1.2.44.90.52 - EQUIPAMENTOS E MATERIAL PERMANENTE	0,00	90.050,63	90.050,63	0,00
6.2.2.1.2.44.90.52.001 - MOBILIÁRIOS EM GERAL	0,00	10.000,00	10.000,00	0,00

Página:29/40

CRTR 3ª Região

Período: 01/01/2023 a 31/12/2023

Conta	Saldo Anterior	Débitos	Créditos	Saldo
6.2.2.1.2.44.90.52.002 - VEÍCULOS	0,00	57.000,00	57.000,00	0,00
6.2.2.1.2.44.90.52.003 - MÁQUINAS E EQUIPAMENTOS	0,00	7.500,00	7.500,00	0,00
6.2.2.1.2.44.90.52.004 - EQUIPAMENTOS DE INFORMÁTICA	0,00	15.050,63	15.050,63	0,00
6.2.2.1.2.44.90.52.006 - APARELHOS E UTENSÍLIOS DE COPA E COZINHA	0,00	500,00	500,00	0,00
6.2.2.4 - CREDITO EMPENHADO A LIQUIDAR	0,00	3.724.342,49	3.724.342,49	0,00
6.2.2.4.1 - CRÉD.EMPENHADO A LIQUIDAR - DESPESAS CORRENTES	0,00	3.724.342,49	3.724.342,49	0,00
6.2.2.4.1.31 - VENCIMENTOS E VANTAGENS FIXAS - PESSOAL CIVIL - RGPS	0,00	1.023.224,16	1.023.224,16	0,00
6.2.2.4.1.31.90 - PESSOAL E ENCARGOS SOCIAIS - APLICAÇÕES DIRETAS	0,00	1.023.224,16	1.023.224,16	0,00
6.2.2.4.1.31.90.11 - VENCIMENTOS E VANTAGENS FIXAS - PESSOAL CIVIL	0,00	773.153,30	773.153,30	0,00
6.2.2.4.1.31.90.11.001 - VENCIMENTOS E SALÁRIOS	0,00	468.268,21	468.268,21	0,00
6.2.2.4.1.31.90.11.007 - GRATIFICAÇÃO POR TEMPO DE SERVIÇO	0,00	47.445,14	47.445,14	0,00
6.2.2.4.1.31.90.11.008 - FÉRIAS VENCIDAS E PROPORCIONAIS	0,00	70.000,00	70.000,00	0,00
6.2.2.4.1.31.90.11.009 - 13º SALÁRIO	0,00	54.475,08	54.475,08	0,00
6.2.2.4.1.31.90.11.099 - OUTROS VENCIMENTOS E VANTAGENS FIXAS	0,00	132.964,87	132.964,87	0,00
6.2.2.4.1.31.90.13 - OBRIGAÇÕES PATRONAIS	0,00	250.070,86	250.070,86	0,00
6.2.2.4.1.31.90.13.001 - FGTS	0,00	77.587,56	77.587,56	0,00
6.2.2.4.1.31.90.13.002 - INSS - CONTRIBUIÇÕES PREVIDENCIÁRIAS	0,00	163.035,27	163.035,27	0,00
6.2.2.4.1.31.90.13.003 - SEGURO DE VIDA	0,00	2.506,26	2.506,26	0,00
6.2.2.4.1.31.90.13.004 - PIS/PASEP - CONTRIBUIÇÃO S/ FOLHA DE PAGTO.	0,00	6.941,77	6.941,77	0,00
6.2.2.4.1.33 - OUTRAS DESPESAS CORRENTES	0,00	2.701.118,33	2.701.118,33	0,00
6.2.2.4.1.33.10 - TRANSFERÊNCIAS INTRAGOVERNAMENTAIS	0,00	1.161.468,40	1.161.468,40	0,00
6.2.2.4.1.33.10.41 - CONTRIBUIÇÕES	0,00	1.161.468,40	1.161.468,40	0,00
6.2.2.4.1.33.10.41.001 - TRANSFERÊNCIA PARA O CONTER - COTA-PARTE (1/3)	0,00	1.161.468,40	1.161.468,40	0,00
6.2.2.4.1.33.90 - OUTRAS DESPESAS CORRENTES - APLICAÇÕES DIRETAS	0,00	1.539.649,93	1.539.649,93	0,00
6.2.2.4.1.33.90.14 - DIÁRIAS - PESSOAL CIVIL	0,00	72.752,50	72.752,50	0,00
6.2.2.4.1.33.90.14.001 - DIÁRIAS NO PAÍS - SERVIDORES	0,00	5.312,50	5.312,50	0,00

Página:30/40

CRTR 3ª Região

Período: 01/01/2023 a 31/12/2023

Conta	Saldo Anterior	Débitos	Créditos	Saldo
6.2.2.4.1.33.90.14.003 - DIÁRIAS NO PAÍS - FISCALIZAÇÃO	0,00	67.440,00	67.440,00	0,00
6.2.2.4.1.33.90.30 - MATERIAL DE CONSUMO	0,00	71.719,43	71.719,43	0,00
6.2.2.4.1.33.90.30.001 - GÁS, COMBUSTÍVEIS E LUBRIFICANTES AUTOMOTIVOS	0,00	9.027,90	9.027,90	0,00
6.2.2.4.1.33.90.30.002 - GÊNERO DE ALIMENTAÇÃO	0,00	1.047,10	1.047,10	0,00
6.2.2.4.1.33.90.30.004 - MATERIAL DE EXPEDIENTE	0,00	10.124,18	10.124,18	0,00
6.2.2.4.1.33.90.30.005 - MATERIAL DE INFORMÁTICA	0,00	100,00	100,00	0,00
6.2.2.4.1.33.90.30.008 - MATERIAL DE LIMPEZA E PRODUTOS DE HIGIENIZAÇÃO	0,00	6.928,70	6.928,70	0,00
6.2.2.4.1.33.90.30.012 - MATERIAL ELÉTRICO, ELETRÔNICO E DE TELEFONIA	0,00	109,52	109,52	0,00
6.2.2.4.1.33.90.30.014 - MATERIAL PARA MANUTENÇÃO DE VEÍCULOS	0,00	9.807,09	9.807,09	0,00
6.2.2.4.1.33.90.30.018 - BENS MÓVEIS NÃO ATIVÁVEIS	0,00	6.170,00	6.170,00	0,00
6.2.2.4.1.33.90.30.100 - GÁS, COMBUSTÍVEL E LUBRIFICANTES - FISCALIZAÇÃO	0,00	28.404,94	28.404,94	0,00
6.2.2.4.1.33.90.33 - PASSAGENS E DESPESAS COM LOCOMOÇÃO	0,00	44.075,17	44.075,17	0,00
6.2.2.4.1.33.90.33.001 - PASSAGENS PARA O PAÍS	0,00	28.588,62	28.588,62	0,00
6.2.2.4.1.33.90.33.004 - LOCOMOÇÃO URBANA	0,00	39,60	39,60	0,00
6.2.2.4.1.33.90.33.005 - PEDÁGIOS E ESTACIONAMENTOS	0,00	15.446,95	15.446,95	0,00
6.2.2.4.1.33.90.35 - SERVIÇOS DE CONSULTORIA	0,00	75.000,00	75.000,00	0,00
6.2.2.4.1.33.90.35.002 - ASSESSORIA E CONSULTORIA TÉCNICA OU JURÍDICA - PESSOA JURÍDICA	0,00	75.000,00	75.000,00	0,00
6.2.2.4.1.33.90.36 - OUTROS SERVIÇOS DE TERCEIROS - PESSOA FÍSICA	0,00	230.040,16	230.040,16	0,00
6.2.2.4.1.33.90.36.003 - ESTAGIÁRIOS E MENORES APRENDIZES	0,00	36.361,66	36.361,66	0,00
6.2.2.4.1.33.90.36.018 - FRETES E TRANSPORTES PESSOA FÍSICA	0,00	11.544,50	11.544,50	0,00
6.2.2.4.1.33.90.36.021 - JETONS	0,00	106.500,00	106.500,00	0,00
6.2.2.4.1.33.90.36.022 - DIÁRIAS A CONSELHEIROS/ DELEGADOS - NO PAÍS	0,00	64.456,50	64.456,50	0,00
6.2.2.4.1.33.90.36.024 - DIÁRIAS EVENTUAIS - NO PAÍS	0,00	11.177,50	11.177,50	0,00
6.2.2.4.1.33.90.37 - LOCAÇÃO DE MÃO-DE-OBRA	0,00	24.000,00	24.000,00	0,00
6.2.2.4.1.33.90.37.002 - LIMPEZA E CONSERVAÇÃO	0,00	24.000,00	24.000,00	0,00
6.2.2.4.1.33.90.39 - OUTROS SERVIÇOS DE TERCEIROS - PESSOA JURÍDICA	0,00	554.806,95	554.806,95	0,00

Página: 31/40

CRTR 3ª Região

Período: 01/01/2023 a 31/12/2023

Conta	Saldo Anterior	Débitos	Créditos	Saldo
6.2.2.4.1.33.90.39.002 - CONDOMÍNIOS E TAXAS CORRELATAS	0,00	25.000,00	25.000,00	0,00
6.2.2.4.1.33.90.39.004 - SERVIÇOS TÉCNICOS PROFISSIONAIS - P.J.	0,00	15.292,00	15.292,00	0,00
6.2.2.4.1.33.90.39.005 - LOCAÇÃO DE IMÓVEIS	0,00	42.858,73	42.858,73	0,00
6.2.2.4.1.33.90.39.007 - LOCAÇÃO DE MÁQUINAS E EQUIPAMENTOS	0,00	11.119,03	11.119,03	0,00
6.2.2.4.1.33.90.39.010 - MANUTENÇÃO DE SISTEMAS DE INFORMÁTICA - SOFTWARE	0,00	82.654,83	82.654,83	0,00
6.2.2.4.1.33.90.39.012 - MANUTENÇÃO E CONSERVAÇÃO DE MAQUINAS E EQUIPAMENTOS	0,00	543,00	543,00	0,00
6.2.2.4.1.33.90.39.013 - MANUTENÇÃO E CONSERVAÇÃO DE EQUIP. DE INFORMÁTICA	0,00	16.000,00	16.000,00	0,00
6.2.2.4.1.33.90.39.014 - MANUTENÇÃO E CONSERVAÇÃO DE VEÍCULOS	0,00	12.567,50	12.567,50	0,00
6.2.2.4.1.33.90.39.015 - MANUTENÇÃO E CONS. DE BENS MÓVEIS - OUTRAS NATUREZAS	0,00	570,00	570,00	0,00
6.2.2.4.1.33.90.39.019 - PROGRAMA DE ALIMENTAÇÃO AO TRABALHADOR	0,00	120.000,00	120.000,00	0,00
6.2.2.4.1.33.90.39.021 - SERVIÇO DE ENERGIA ELÉTRICA	0,00	17.977,22	17.977,22	0,00
6.2.2.4.1.33.90.39.024 - SERVIÇOS DE CORREIOS E TELÉGRAFOS	0,00	10.000,00	10.000,00	0,00
6.2.2.4.1.33.90.39.028 - PLANO DE SAÚDE - MÉDICO E ODONTOLÓGICO	0,00	60.000,00	60.000,00	0,00
6.2.2.4.1.33.90.39.030 - SERVIÇOS DE TELECOMUNICAÇÕES - TELEFONIA E INTERNET	0,00	21.783,51	21.783,51	0,00
6.2.2.4.1.33.90.39.032 - SERVIÇOS JUDICIÁRIOS	0,00	1.106,16	1.106,16	0,00
6.2.2.4.1.33.90.39.033 - SEGURO EM GERAL	0,00	8.195,46	8.195,46	0,00
6.2.2.4.1.33.90.39.038 - SERVIÇOS DE APOIO ADMINISTRATIVO, TÉCNICO E OPERACIONAL	0,00	5.664,12	5.664,12	0,00
6.2.2.4.1.33.90.39.039 - SERVIÇOS DE HOSPEDAGENS	0,00	256,00	256,00	0,00
6.2.2.4.1.33.90.39.040 - SERVIÇOS BANCÁRIOS	0,00	50.253,69	50.253,69	0,00
6.2.2.4.1.33.90.39.041 - SERVIÇOS DE CÓPIAS, MICROFILMAGEM E DIGITALIZAÇÃO DE DOCUMENTOS	0,00	90,81	90,81	0,00
6.2.2.4.1.33.90.39.043 - SERVIÇOS DE PUBLICIDADE INSTITUCIONAL	0,00	3.425,00	3.425,00	0,00
6.2.2.4.1.33.90.39.046 - SERV. DE INTERMEDIÇÃO DE ESTAGIÁRIO E MENOR APRENDIZ	0,00	3.569,32	3.569,32	0,00
6.2.2.4.1.33.90.39.048 - VALE-TRANSPORTE	0,00	36.852,80	36.852,80	0,00
6.2.2.4.1.33.90.39.053 - SERVIÇOS GRÁFICOS	0,00	6.863,76	6.863,76	0,00
6.2.2.4.1.33.90.39.099 - OUTROS SERVIÇOS DE TERCEIROS - P.J. - NÃO ESPECIFICADOS	0,00	2.164,01	2.164,01	0,00
6.2.2.4.1.33.90.47 - OBRIGAÇÕES TRIBUTÁRIAS E CONTRIBUTIVAS	0,00	9.667,34	9.667,34	0,00

Página:32/40

CRTR 3ª Região

Período: 01/01/2023 a 31/12/2023

Conta	Saldo Anterior	Débitos	Créditos	Saldo
6.2.2.4.1.33.90.47.002 - TAXA DE INSCRIÇÃO MUNICIPAL E TAXAS DE COLETA URBANA	0,00	8.409,79	8.409,79	0,00
6.2.2.4.1.33.90.47.099 - OUTRAS OBRIGAÇÕES TRIBUT. E CONTRIBUIÇÕES NÃO ESPECIFICADAS	0,00	1.257,55	1.257,55	0,00
6.2.2.4.1.33.90.93 - INDENIZAÇÕES E RESTITUIÇÕES	0,00	457.588,38	457.588,38	0,00
6.2.2.4.1.33.90.93.008 - AUXÍLIO REPRESENTAÇÃO	0,00	454.318,50	454.318,50	0,00
6.2.2.4.1.33.90.93.099 - OUTRAS INDENIZAÇÕES E RESTITUIÇÕES	0,00	3.269,88	3.269,88	0,00
6.2.2.6 - CREDITO EMPENHADO LIQUIDADADO	0,00	3.224.057,11	3.224.057,11	0,00
6.2.2.6.1 - CRÉD.EMP. LIQUIDADADO A PAGAR - DESPESAS CORRENTES	0,00	3.224.057,11	3.224.057,11	0,00
6.2.2.6.1.31 - VENCIMENTOS E VANTAGENS FIXAS - PESSOAL CIVIL - RGPS	0,00	998.593,85	998.593,85	0,00
6.2.2.6.1.31.90 - PESSOAL E ENCARGOS SOCIAIS - APLICAÇÕES DIRETAS	0,00	998.593,85	998.593,85	0,00
6.2.2.6.1.31.90.11 - VENCIMENTOS E VANTAGENS FIXAS - PESSOAL CIVIL	0,00	762.281,72	762.281,72	0,00
6.2.2.6.1.31.90.11.001 - VENCIMENTOS E SALÁRIOS	0,00	467.276,33	467.276,33	0,00
6.2.2.6.1.31.90.11.007 - GRATIFICAÇÃO POR TEMPO DE SERVIÇO	0,00	40.559,55	40.559,55	0,00
6.2.2.6.1.31.90.11.008 - FÉRIAS VENCIDAS E PROPORCIONAIS	0,00	67.279,26	67.279,26	0,00
6.2.2.6.1.31.90.11.009 - 13º SALÁRIO	0,00	54.201,71	54.201,71	0,00
6.2.2.6.1.31.90.11.099 - OUTROS VENCIMENTOS E VANTAGENS FIXAS	0,00	132.964,87	132.964,87	0,00
6.2.2.6.1.31.90.13 - OBRIGAÇÕES PATRONAIS	0,00	236.312,13	236.312,13	0,00
6.2.2.6.1.31.90.13.001 - FGTS	0,00	68.289,29	68.289,29	0,00
6.2.2.6.1.31.90.13.002 - INSS - CONTRIBUIÇÕES PREVIDENCIÁRIAS	0,00	158.643,62	158.643,62	0,00
6.2.2.6.1.31.90.13.003 - SEGURO DE VIDA	0,00	2.449,22	2.449,22	0,00
6.2.2.6.1.31.90.13.004 - PIS/PASEP - CONTRIBUIÇÃO S/ FOLHA DE PAGTO.	0,00	6.930,00	6.930,00	0,00
6.2.2.6.1.33 - OUTRAS DESPESAS CORRENTES	0,00	2.225.463,26	2.225.463,26	0,00
6.2.2.6.1.33.10 - TRANSFERÊNCIAS INTRAGOVERNAMENTAIS	0,00	980.450,89	980.450,89	0,00
6.2.2.6.1.33.10.41 - CONTRIBUIÇÕES	0,00	980.450,89	980.450,89	0,00
6.2.2.6.1.33.10.41.001 - TRANSFERÊNCIA PARA O CONTER - COTA-PARTE (1/3)	0,00	980.450,89	980.450,89	0,00
6.2.2.6.1.33.90 - OUTRAS DESPESAS CORRENTES - APLICAÇÕES DIRETAS	0,00	1.245.012,37	1.245.012,37	0,00
6.2.2.6.1.33.90.14 - DIÁRIAS - PESSOAL CIVIL	0,00	72.752,50	72.752,50	0,00

Página:33/40

CRTR 3ª Região

Período: 01/01/2023 a 31/12/2023

Conta	Saldo Anterior	Débitos	Créditos	Saldo
6.2.2.6.1.33.90.14.001 - DIÁRIAS NO PAÍS - SERVIDORES	0,00	5.312,50	5.312,50	0,00
6.2.2.6.1.33.90.14.003 - DIÁRIAS NO PAÍS - FISCALIZAÇÃO	0,00	67.440,00	67.440,00	0,00
6.2.2.6.1.33.90.30 - MATERIAL DE CONSUMO	0,00	69.696,93	69.696,93	0,00
6.2.2.6.1.33.90.30.001 - GÁS, COMBUSTÍVEIS E LUBRIFICANTES AUTOMOTIVOS	0,00	9.027,90	9.027,90	0,00
6.2.2.6.1.33.90.30.002 - GÊNERO DE ALIMENTAÇÃO	0,00	1.047,10	1.047,10	0,00
6.2.2.6.1.33.90.30.004 - MATERIAL DE EXPEDIENTE	0,00	10.124,18	10.124,18	0,00
6.2.2.6.1.33.90.30.005 - MATERIAL DE INFORMÁTICA	0,00	100,00	100,00	0,00
6.2.2.6.1.33.90.30.008 - MATERIAL DE LIMPEZA E PRODUTOS DE HIGIENIZAÇÃO	0,00	6.928,70	6.928,70	0,00
6.2.2.6.1.33.90.30.012 - MATERIAL ELÉTRICO, ELETRÔNICO E DE TELEFONIA	0,00	109,52	109,52	0,00
6.2.2.6.1.33.90.30.014 - MATERIAL PARA MANUTENÇÃO DE VEÍCULOS	0,00	9.807,09	9.807,09	0,00
6.2.2.6.1.33.90.30.018 - BENS MÓVEIS NÃO ATIVÁVEIS	0,00	4.147,50	4.147,50	0,00
6.2.2.6.1.33.90.30.100 - GÁS, COMBUSTÍVEL E LUBRIFICANTES - FISCALIZAÇÃO	0,00	28.404,94	28.404,94	0,00
6.2.2.6.1.33.90.33 - PASSAGENS E DESPESAS COM LOCOMOÇÃO	0,00	44.075,17	44.075,17	0,00
6.2.2.6.1.33.90.33.001 - PASSAGENS PARA O PAÍS	0,00	28.588,62	28.588,62	0,00
6.2.2.6.1.33.90.33.004 - LOCOMOÇÃO URBANA	0,00	39,60	39,60	0,00
6.2.2.6.1.33.90.33.005 - PEDÁGIOS E ESTACIONAMENTOS	0,00	15.446,95	15.446,95	0,00
6.2.2.6.1.33.90.35 - SERVIÇOS DE CONSULTORIA	0,00	71.240,00	71.240,00	0,00
6.2.2.6.1.33.90.35.002 - ASSESSORIA E CONSULTORIA TÉCNICA OU JURÍDICA - PESSOA JURÍDICA	0,00	71.240,00	71.240,00	0,00
6.2.2.6.1.33.90.36 - OUTROS SERVIÇOS DE TERCEIROS - PESSOA FÍSICA	0,00	154.960,66	154.960,66	0,00
6.2.2.6.1.33.90.36.003 - ESTAGIÁRIOS E MENORES APRENDIZES	0,00	22.386,66	22.386,66	0,00
6.2.2.6.1.33.90.36.018 - FRETES E TRANSPORTES PESSOA FÍSICA	0,00	6.022,50	6.022,50	0,00
6.2.2.6.1.33.90.36.021 - JETONS	0,00	54.260,00	54.260,00	0,00
6.2.2.6.1.33.90.36.022 - DIÁRIAS A CONSELHEIROS/ DELEGADOS - NO PAÍS	0,00	61.114,00	61.114,00	0,00
6.2.2.6.1.33.90.36.024 - DIÁRIAS EVENTUAIS - NO PAÍS	0,00	11.177,50	11.177,50	0,00
6.2.2.6.1.33.90.37 - LOCAÇÃO DE MÃO-DE-OBRA	0,00	17.218,68	17.218,68	0,00
6.2.2.6.1.33.90.37.002 - LIMPEZA E CONSERVAÇÃO	0,00	17.218,68	17.218,68	0,00

Página:34/40

CRTR 3ª Região

Período: 01/01/2023 a 31/12/2023

Conta	Saldo Anterior	Débitos	Créditos	Saldo
6.2.2.6.1.33.90.39 - OUTROS SERVIÇOS DE TERCEIROS - PESSOA JURÍDICA	0,00	532.587,59	532.587,59	0,00
6.2.2.6.1.33.90.39.002 - CONDOMÍNIOS E TAXAS CORRELATAS	0,00	21.600,00	21.600,00	0,00
6.2.2.6.1.33.90.39.004 - SERVIÇOS TÉCNICOS PROFISSIONAIS - P.J.	0,00	13.805,83	13.805,83	0,00
6.2.2.6.1.33.90.39.005 - LOCAÇÃO DE IMÓVEIS	0,00	42.858,73	42.858,73	0,00
6.2.2.6.1.33.90.39.007 - LOCAÇÃO DE MÁQUINAS E EQUIPAMENTOS	0,00	11.119,03	11.119,03	0,00
6.2.2.6.1.33.90.39.010 - MANUTENÇÃO DE SISTEMAS DE INFORMÁTICA - SOFTWARE	0,00	81.638,89	81.638,89	0,00
6.2.2.6.1.33.90.39.012 - MANUTENÇÃO E CONSERVAÇÃO DE MAQUINAS E EQUIPAMENTOS	0,00	543,00	543,00	0,00
6.2.2.6.1.33.90.39.013 - MANUTENÇÃO E CONSERVAÇÃO DE EQUIP. DE INFORMÁTICA	0,00	11.000,00	11.000,00	0,00
6.2.2.6.1.33.90.39.014 - MANUTENÇÃO E CONSERVAÇÃO DE VEÍCULOS	0,00	12.567,50	12.567,50	0,00
6.2.2.6.1.33.90.39.015 - MANUTENÇÃO E CONS. DE BENS MÓVEIS - OUTRAS NATUREZAS	0,00	570,00	570,00	0,00
6.2.2.6.1.33.90.39.019 - PROGRAMA DE ALIMENTAÇÃO AO TRABALHADOR	0,00	119.104,19	119.104,19	0,00
6.2.2.6.1.33.90.39.021 - SERVIÇO DE ENERGIA ELÉTRICA	0,00	17.977,22	17.977,22	0,00
6.2.2.6.1.33.90.39.024 - SERVIÇOS DE CORREIOS E TELÉGRAFOS	0,00	8.790,02	8.790,02	0,00
6.2.2.6.1.33.90.39.028 - PLANO DE SAÚDE - MÉDICO E ODONTOLÓGICO	0,00	54.776,95	54.776,95	0,00
6.2.2.6.1.33.90.39.030 - SERVIÇOS DE TELECOMUNICAÇÕES - TELEFONIA E INTERNET	0,00	19.681,40	19.681,40	0,00
6.2.2.6.1.33.90.39.032 - SERVIÇOS JUDICIÁRIOS	0,00	1.106,16	1.106,16	0,00
6.2.2.6.1.33.90.39.033 - SEGURO EM GERAL	0,00	8.195,46	8.195,46	0,00
6.2.2.6.1.33.90.39.038 - SERVIÇOS DE APOIO ADMINISTRATIVO, TÉCNICO E OPERACIONAL	0,00	4.645,89	4.645,89	0,00
6.2.2.6.1.33.90.39.039 - SERVIÇOS DE HOSPEDAGENS	0,00	256,00	256,00	0,00
6.2.2.6.1.33.90.39.040 - SERVIÇOS BANCÁRIOS	0,00	50.033,37	50.033,37	0,00
6.2.2.6.1.33.90.39.041 - SERVIÇOS DE CÓPIAS, MICROFILMAGEM E DIGITALIZAÇÃO DE DOCUMENTOS	0,00	90,81	90,81	0,00
6.2.2.6.1.33.90.39.043 - SERVIÇOS DE PUBLICIDADE INSTITUCIONAL	0,00	3.425,00	3.425,00	0,00
6.2.2.6.1.33.90.39.046 - SERV. DE INTERMEDIÇÃO DE ESTAGIÁRIO E MENOR APRENDIZ	0,00	3.569,32	3.569,32	0,00
6.2.2.6.1.33.90.39.048 - VALE-TRANSPORTE	0,00	36.205,05	36.205,05	0,00
6.2.2.6.1.33.90.39.053 - SERVIÇOS GRÁFICOS	0,00	6.863,76	6.863,76	0,00
6.2.2.6.1.33.90.39.099 - OUTROS SERVIÇOS DE TERCEIROS - P.J. - NÃO ESPECIFICADOS	0,00	2.164,01	2.164,01	0,00

Página:35/40

CRTR 3ª Região

Período: 01/01/2023 a 31/12/2023

Conta	Saldo Anterior	Débitos	Créditos	Saldo
6.2.2.6.1.33.90.47 - OBRIGAÇÕES TRIBUTÁRIAS E CONTRIBUTIVAS	0,00	7.046,46	7.046,46	0,00
6.2.2.6.1.33.90.47.002 - TAXA DE INSCRIÇÃO MUNICIPAL E TAXAS DE COLETA URBANA	0,00	5.788,91	5.788,91	0,00
6.2.2.6.1.33.90.47.099 - OUTRAS OBRIGAÇÕES TRIBUT. E CONTRIBUIÇÕES NÃO ESPECIFICADAS	0,00	1.257,55	1.257,55	0,00
6.2.2.6.1.33.90.93 - INDENIZAÇÕES E RESTITUIÇÕES	0,00	275.434,38	275.434,38	0,00
6.2.2.6.1.33.90.93.008 - AUXÍLIO REPRESENTAÇÃO	0,00	272.514,50	272.514,50	0,00
6.2.2.6.1.33.90.93.099 - OUTRAS INDENIZAÇÕES E RESTITUIÇÕES	0,00	2.919,88	2.919,88	0,00
6.2.2.7 - CRÉDITO EMPENHADO LIQUIDADADO - PAGO	0,00	3.172.481,95	3.172.481,95	0,00
6.2.2.7.1 - CRÉDITO EMPENHADO LIQUIDADADO - PAGO - DESPESAS CORRENTES	0,00	3.172.481,95	3.172.481,95	0,00
6.2.2.7.1.31 - VENCIMENTOS E VANTAGENS FIXAS - PESSOAL CIVIL - RGPS	0,00	951.491,19	951.491,19	0,00
6.2.2.7.1.31.90 - PESSOAL E ENCARGOS SOCIAIS - APLICAÇÕES DIRETAS	0,00	951.491,19	951.491,19	0,00
6.2.2.7.1.31.90.11 - VENCIMENTOS E VANTAGENS FIXAS - PESSOAL CIVIL	0,00	723.558,82	723.558,82	0,00
6.2.2.7.1.31.90.11.001 - VENCIMENTOS E SALÁRIOS	0,00	463.940,49	463.940,49	0,00
6.2.2.7.1.31.90.11.007 - GRATIFICAÇÃO POR TEMPO DE SERVIÇO	0,00	40.559,55	40.559,55	0,00
6.2.2.7.1.31.90.11.008 - FÉRIAS VENCIDAS E PROPORCIONAIS	0,00	31.892,20	31.892,20	0,00
6.2.2.7.1.31.90.11.009 - 13º SALÁRIO	0,00	54.201,71	54.201,71	0,00
6.2.2.7.1.31.90.11.099 - OUTROS VENCIMENTOS E VANTAGENS FIXAS	0,00	132.964,87	132.964,87	0,00
6.2.2.7.1.31.90.13 - OBRIGAÇÕES PATRONAIS	0,00	227.932,37	227.932,37	0,00
6.2.2.7.1.31.90.13.001 - FGTS	0,00	65.898,97	65.898,97	0,00
6.2.2.7.1.31.90.13.002 - INSS - CONTRIBUIÇÕES PREVIDENCIÁRIAS	0,00	152.947,48	152.947,48	0,00
6.2.2.7.1.31.90.13.003 - SEGURO DE VIDA	0,00	2.442,96	2.442,96	0,00
6.2.2.7.1.31.90.13.004 - PIS/PASEP - CONTRIBUIÇÃO S/ FOLHA DE PAGTO.	0,00	6.642,96	6.642,96	0,00
6.2.2.7.1.33 - OUTRAS DESPESAS CORRENTES	0,00	2.220.990,76	2.220.990,76	0,00
6.2.2.7.1.33.10 - TRANSFERÊNCIAS INTRAGOVERNAMENTAIS	0,00	980.450,89	980.450,89	0,00
6.2.2.7.1.33.10.41 - CONTRIBUIÇÕES	0,00	980.450,89	980.450,89	0,00
6.2.2.7.1.33.10.41.001 - TRANSFERÊNCIA PARA O CONTER - COTA-PARTE (1/3)	0,00	980.450,89	980.450,89	0,00
6.2.2.7.1.33.90 - OUTRAS DESPESAS CORRENTES - APLICAÇÕES DIRETAS	0,00	1.240.539,87	1.240.539,87	0,00

Página:36/40

CRTR 3ª Região

Período: 01/01/2023 a 31/12/2023

Conta	Saldo Anterior	Débitos	Créditos	Saldo
6.2.2.7.1.33.90.14 - DIÁRIAS - PESSOAL CIVIL	0,00	72.752,50	72.752,50	0,00
6.2.2.7.1.33.90.14.001 - DIÁRIAS NO PAÍS - SERVIDORES	0,00	5.312,50	5.312,50	0,00
6.2.2.7.1.33.90.14.003 - DIÁRIAS NO PAÍS - FISCALIZAÇÃO	0,00	67.440,00	67.440,00	0,00
6.2.2.7.1.33.90.30 - MATERIAL DE CONSUMO	0,00	69.696,93	69.696,93	0,00
6.2.2.7.1.33.90.30.001 - GÁS, COMBUSTÍVEIS E LUBRIFICANTES AUTOMOTIVOS	0,00	9.027,90	9.027,90	0,00
6.2.2.7.1.33.90.30.002 - GÊNERO DE ALIMENTAÇÃO	0,00	1.047,10	1.047,10	0,00
6.2.2.7.1.33.90.30.004 - MATERIAL DE EXPEDIENTE	0,00	10.124,18	10.124,18	0,00
6.2.2.7.1.33.90.30.005 - MATERIAL DE INFORMÁTICA	0,00	100,00	100,00	0,00
6.2.2.7.1.33.90.30.008 - MATERIAL DE LIMPEZA E PRODUTOS DE HIGIENIZAÇÃO	0,00	6.928,70	6.928,70	0,00
6.2.2.7.1.33.90.30.012 - MATERIAL ELÉTRICO, ELETRÔNICO E DE TELEFONIA	0,00	109,52	109,52	0,00
6.2.2.7.1.33.90.30.014 - MATERIAL PARA MANUTENÇÃO DE VEÍCULOS	0,00	9.807,09	9.807,09	0,00
6.2.2.7.1.33.90.30.018 - BENS MÓVEIS NÃO ATIVÁVEIS	0,00	4.147,50	4.147,50	0,00
6.2.2.7.1.33.90.30.100 - GÁS, COMBUSTÍVEL E LUBRIFICANTES - FISCALIZAÇÃO	0,00	28.404,94	28.404,94	0,00
6.2.2.7.1.33.90.33 - PASSAGENS E DESPESAS COM LOCOMOÇÃO	0,00	44.075,17	44.075,17	0,00
6.2.2.7.1.33.90.33.001 - PASSAGENS PARA O PAÍS	0,00	28.588,62	28.588,62	0,00
6.2.2.7.1.33.90.33.004 - LOCOMOÇÃO URBANA	0,00	39,60	39,60	0,00
6.2.2.7.1.33.90.33.005 - PEDÁGIOS E ESTACIONAMENTOS	0,00	15.446,95	15.446,95	0,00
6.2.2.7.1.33.90.35 - SERVIÇOS DE CONSULTORIA	0,00	71.240,00	71.240,00	0,00
6.2.2.7.1.33.90.35.002 - ASSESSORIA E CONSULTORIA TÉCNICA OU JURÍDICA - PESSOA JURÍDICA	0,00	71.240,00	71.240,00	0,00
6.2.2.7.1.33.90.36 - OUTROS SERVIÇOS DE TERCEIROS - PESSOA FÍSICA	0,00	151.445,66	151.445,66	0,00
6.2.2.7.1.33.90.36.003 - ESTAGIÁRIOS E MENORES APRENDIZES	0,00	22.271,66	22.271,66	0,00
6.2.2.7.1.33.90.36.018 - FRETES E TRANSPORTES PESSOA FÍSICA	0,00	6.022,50	6.022,50	0,00
6.2.2.7.1.33.90.36.021 - JETONS	0,00	54.260,00	54.260,00	0,00
6.2.2.7.1.33.90.36.022 - DIÁRIAS A CONSELHEIROS/ DELEGADOS - NO PAÍS	0,00	57.714,00	57.714,00	0,00
6.2.2.7.1.33.90.36.024 - DIÁRIAS EVENTUAIS - NO PAÍS	0,00	11.177,50	11.177,50	0,00
6.2.2.7.1.33.90.37 - LOCAÇÃO DE MÃO-DE-OBRA	0,00	17.218,68	17.218,68	0,00

Página: 37/40

CRTR 3ª Região

Período: 01/01/2023 a 31/12/2023

Conta	Saldo Anterior	Débitos	Créditos	Saldo
6.2.2.7.1.33.90.37.002 - LIMPEZA E CONSERVAÇÃO	0,00	17.218,68	17.218,68	0,00
6.2.2.7.1.33.90.39 - OUTROS SERVIÇOS DE TERCEIROS - PESSOA JURÍDICA	0,00	532.587,59	532.587,59	0,00
6.2.2.7.1.33.90.39.002 - CONDOMÍNIOS E TAXAS CORRELATAS	0,00	21.600,00	21.600,00	0,00
6.2.2.7.1.33.90.39.004 - SERVIÇOS TÉCNICOS PROFISSIONAIS - P.J.	0,00	13.805,83	13.805,83	0,00
6.2.2.7.1.33.90.39.005 - LOCAÇÃO DE IMÓVEIS	0,00	42.858,73	42.858,73	0,00
6.2.2.7.1.33.90.39.007 - LOCAÇÃO DE MÁQUINAS E EQUIPAMENTOS	0,00	11.119,03	11.119,03	0,00
6.2.2.7.1.33.90.39.010 - MANUTENÇÃO DE SISTEMAS DE INFORMÁTICA - SOFTWARE	0,00	81.638,89	81.638,89	0,00
6.2.2.7.1.33.90.39.012 - MANUTENÇÃO E CONSERVAÇÃO DE MAQUINAS E EQUIPAMENTOS	0,00	543,00	543,00	0,00
6.2.2.7.1.33.90.39.013 - MANUTENÇÃO E CONSERVAÇÃO DE EQUIP. DE INFORMÁTICA	0,00	11.000,00	11.000,00	0,00
6.2.2.7.1.33.90.39.014 - MANUTENÇÃO E CONSERVAÇÃO DE VEÍCULOS	0,00	12.567,50	12.567,50	0,00
6.2.2.7.1.33.90.39.015 - MANUTENÇÃO E CONS. DE BENS MÓVEIS - OUTRAS NATUREZAS	0,00	570,00	570,00	0,00
6.2.2.7.1.33.90.39.019 - PROGRAMA DE ALIMENTAÇÃO AO TRABALHADOR	0,00	119.104,19	119.104,19	0,00
6.2.2.7.1.33.90.39.021 - SERVIÇO DE ENERGIA ELÉTRICA	0,00	17.977,22	17.977,22	0,00
6.2.2.7.1.33.90.39.024 - SERVIÇOS DE CORREIOS E TELÉGRAFOS	0,00	8.790,02	8.790,02	0,00
6.2.2.7.1.33.90.39.028 - PLANO DE SAÚDE - MÉDICO E ODONTOLÓGICO	0,00	54.776,95	54.776,95	0,00
6.2.2.7.1.33.90.39.030 - SERVIÇOS DE TELECOMUNICAÇÕES - TELEFONIA E INTERNET	0,00	19.681,40	19.681,40	0,00
6.2.2.7.1.33.90.39.032 - SERVIÇOS JUDICIÁRIOS	0,00	1.106,16	1.106,16	0,00
6.2.2.7.1.33.90.39.033 - SEGURO EM GERAL	0,00	8.195,46	8.195,46	0,00
6.2.2.7.1.33.90.39.038 - SERVIÇOS DE APOIO ADMINISTRATIVO, TÉCNICO E OPERACIONAL	0,00	4.645,89	4.645,89	0,00
6.2.2.7.1.33.90.39.039 - SERVIÇOS DE HOSPEDAGENS	0,00	256,00	256,00	0,00
6.2.2.7.1.33.90.39.040 - SERVIÇOS BANCÁRIOS	0,00	50.033,37	50.033,37	0,00
6.2.2.7.1.33.90.39.041 - SERVIÇOS DE CÓPIAS, MICROFILMAGEM E DIGITALIZAÇÃO DE DOCUMENTOS	0,00	90,81	90,81	0,00
6.2.2.7.1.33.90.39.043 - SERVIÇOS DE PUBLICIDADE INSTITUCIONAL	0,00	3.425,00	3.425,00	0,00
6.2.2.7.1.33.90.39.046 - SERV. DE INTERMEDIÇÃO DE ESTAGIÁRIO E MENOR APRENDIZ	0,00	3.569,32	3.569,32	0,00
6.2.2.7.1.33.90.39.048 - VALE-TRANSPORTE	0,00	36.205,05	36.205,05	0,00
6.2.2.7.1.33.90.39.053 - SERVIÇOS GRÁFICOS	0,00	6.863,76	6.863,76	0,00

Página:38/40

CRTR 3ª Região

Período: 01/01/2023 a 31/12/2023

Conta	Saldo Anterior	Débitos	Créditos	Saldo
6.2.2.7.1.33.90.39.099 - OUTROS SERVIÇOS DE TERCEIROS - P.J. - NÃO ESPECIFICADOS	0,00	2.164,01	2.164,01	0,00
6.2.2.7.1.33.90.47 - OBRIGAÇÕES TRIBUTÁRIAS E CONTRIBUTIVAS	0,00	7.046,46	7.046,46	0,00
6.2.2.7.1.33.90.47.002 - TAXA DE INSCRIÇÃO MUNICIPAL E TAXAS DE COLETA URBANA	0,00	5.788,91	5.788,91	0,00
6.2.2.7.1.33.90.47.099 - OUTRAS OBRIGAÇÕES TRIBUT. E CONTRIBUIÇÕES NÃO ESPECIFICADAS	0,00	1.257,55	1.257,55	0,00
6.2.2.7.1.33.90.93 - INDENIZAÇÕES E RESTITUIÇÕES	0,00	274.476,88	274.476,88	0,00
6.2.2.7.1.33.90.93.008 - AUXÍLIO REPRESENTAÇÃO	0,00	271.557,00	271.557,00	0,00
6.2.2.7.1.33.90.93.099 - OUTRAS INDENIZAÇÕES E RESTITUIÇÕES	0,00	2.919,88	2.919,88	0,00
6.2.2.9 - EMPENHOS LIQUIDADOS INSCRITOS EM RESTOS A PAGAR PROCESSADOS	0,00	43.760,56	43.760,56	0,00
6.2.2.9.1 - EMPENHOS LIQUIDADOS INSCRITOS EM RESTOS A PAGAR PROCESSADOS - DESPESAS CORRENTES	0,00	43.760,56	43.760,56	0,00
6.2.2.9.1.31 - VENCIMENTOS E VANTAGENS FIXAS - PESSOAL CIVIL - RGPS	0,00	43.760,56	43.760,56	0,00
6.2.2.9.1.31.90 - PESSOAL E ENCARGOS SOCIAIS - APLICAÇÕES DIRETAS	0,00	43.760,56	43.760,56	0,00
6.2.2.9.1.31.90.11 - VENCIMENTOS E VANTAGENS FIXAS - PESSOAL CIVIL	0,00	35.387,06	35.387,06	0,00
6.2.2.9.1.31.90.11.008 - FÉRIAS VENCIDAS E PROPORCIONAIS	0,00	35.387,06	35.387,06	0,00
6.2.2.9.1.31.90.13 - OBRIGAÇÕES PATRONAIS	0,00	8.373,50	8.373,50	0,00
6.2.2.9.1.31.90.13.001 - FGTS	0,00	2.390,32	2.390,32	0,00
6.2.2.9.1.31.90.13.002 - INSS - CONTRIBUIÇÕES PREVIDENCIÁRIAS	0,00	5.696,14	5.696,14	0,00
6.2.2.9.1.31.90.13.004 - PIS/PASEP - CONTRIBUIÇÃO S/ FOLHA DE PAGTO.	0,00	287,04	287,04	0,00
6.3 - EXECUÇÃO DE RESTOS A PAGAR	110.964,93C	332.894,79	265.690,42	43.760,56C
6.3.2 - EXECUÇÃO DE RESTOS A PAGAR PROCESSADOS	110.964,93C	332.894,79	265.690,42	43.760,56C
6.3.2.1 - EXECUÇÃO DE RESTOS A PAGAR PROCESSADOS	110.964,93C	332.894,79	265.690,42	43.760,56C
6.3.2.1.1 - RESTOS A PAGAR PROCESSADOS A PAGAR	0,00	110.964,93	110.964,93	0,00
6.3.2.1.1.01 - RESTOS A PAGAR	0,00	110.964,93	110.964,93	0,00
6.3.2.1.2 - RESTOS A PAGAR PROCESSADOS PAGOS	0,00	110.964,93	110.964,93	0,00
6.3.2.1.2.01 - RESTOS A PAGAR	0,00	110.964,93	110.964,93	0,00
6.3.2.1.7 - RESTOS A PAGAR PROCESSADOS - INSCRIÇÃO NO EXERCÍCIO	110.964,93C	110.964,93	43.760,56	43.760,56C
6.3.2.1.7.01 - RESTOS A PAGAR	110.964,93C	110.964,93	43.760,56	43.760,56C

Página:39/40

CRTR 3ª Região

Período: 01/01/2023 a 31/12/2023

TOTAIS		0,00	63.310.847,40	63.310.847,40	0,00
---------------	--	-------------	----------------------	----------------------	-------------

Belo Horizonte-MG, 31 de dezembro de 2023

BEATRIZ APARECIDA DE
MATOS:60928930610

Assinado de forma digital por
BEATRIZ APARECIDA DE
MATOS:60928930610
Dados: 2024.03.04 17:18:41
-03'00"

BEATRIZ APARECIDA DE MATOS
ASSESSORA CONTÁBIL
44739- CRC/MG
609.289.306-10

Balanco Financeiro

CRTR 3ª Região

CONSELHO REGIONAL DE TÉCNICOS EM RADIOLOGIA - 3.º REGIAO

CNPJ: 25.579.327/0001-90

Período: 01/01/2023 a 31/12/2023

Balanco Financeiro

INGRESSOS			DISPÊNDIOS		
ESPECIFICAÇÃO	Exercício Atual	Exercício Anterior	ESPECIFICAÇÃO	Exercício Atual	Exercício Anterior
Receita Orçamentária	3.423.826,36	3.330.251,82	Despesa Orçamentária	3.208.553,90	3.212.733,23
RECEITA REALIZADA	3.423.826,36	3.330.251,82	CREDITO EMPENHADO LIQUIDADADO	43.760,56	110.964,93
RECEITA CORRENTE	3.423.826,36	3.330.251,82	CRÉDITO EMPENHADO LIQUIDADADO - PAGO	3.164.793,34	3.101.768,30
RECEITAS DE CONTRIBUIÇÕES	2.412.370,77	2.200.008,54	CRÉDITO EMPENHADO LIQUIDADADO - PAGO - DESPESAS CORRENTES	3.164.793,34	3.085.491,63
CONTRIBUIÇÃO DAS CATEGORIAS PROFISSIONAIS E ECONÔMICAS	2.412.370,77	2.200.008,54	VENCIMENTOS E VANTAGENS FIXAS - PESSOAL CIVIL - RGPS	948.160,08	799.891,20
ANUIDADES - PESSOAS FÍSICAS	2.389.480,04	2.168.033,89	PESSOAL E ENCARGOS SOCIAIS - APLICAÇÕES DIRETAS	948.160,08	799.891,20
ANUIDADES - PESSOAS JURÍDICAS	22.890,73	31.974,65	VENCIMENTOS E VANTAGENS FIXAS - PESSOAL CIVIL	720.227,71	618.900,41
RECEITAS PATRIMONIAIS	61.282,54	60.691,79	OBRIGAÇÕES PATRONAIS	227.932,37	177.052,07
RECEITAS IMOBILIÁRIAS	2.800,00		SENTENÇAS JUDICIAIS		3.938,72
RECEITAS DE VALORES MOBILIÁRIOS	58.482,54	60.691,79	OUTRAS DESPESAS CORRENTES	2.216.633,26	2.285.600,43
RECEITAS DE SERVIÇOS	203.372,26	199.059,91	TRANSFERÊNCIAS INTRAGOVERNAMENTAIS	980.450,89	947.944,32
SERVIÇOS ADMINISTRATIVOS	203.372,26	199.059,91	CONTRIBUIÇÕES	980.450,89	947.944,32
OUTRAS RECEITAS CORRENTES	746.800,79	870.491,58	OUTRAS DESPESAS CORRENTES - APLICAÇÕES DIRETAS	1.236.182,37	1.337.656,11
MULTAS E JUROS DE MORA	285.356,20	378.005,74	DIÁRIAS - PESSOAL CIVIL	72.752,50	90.800,00
MULTAS E JUROS DE MORA DAS CONTRIBUIÇÕES	61.163,16	63.801,30	MATERIAL DE CONSUMO	69.696,93	96.483,40
MULTAS E JUROS DE MORA DA DÍVIDA ATIVA DAS CONTRIBUIÇÕES	224.190,01	312.504,19	PASSAGENS E DESPESAS COM LOCOMOÇÃO	44.075,17	47.263,82
MULTAS DE OUTRAS ORIGENS	3,03	1.700,25	SERVIÇOS DE CONSULTORIA	71.240,00	45.460,17

Página: 1/3

CRTR 3ª Região

Período: 01/01/2023 a 31/12/2023

INGRESSOS			DISPÊNDIOS		
ESPECIFICAÇÃO	Exercício Atual	Exercício Anterior	ESPECIFICAÇÃO	Exercício Atual	Exercício Anterior
INDENIZAÇÕES E RESTITUIÇÕES	1.455,10	5.548,39	OUTROS SERVIÇOS DE TERCEIROS - PESSOA FÍSICA	148.045,66	159.111,90
RESTITUIÇÕES	1.455,10	5.548,39	LOCAÇÃO DE MÃO-DE-OBRA	17.218,68	22.323,73
RECEITA DA DÍVIDA ATIVA	459.989,49	473.132,96	OUTROS SERVIÇOS DE TERCEIROS - PESSOA JURÍDICA	532.587,59	490.252,10
RECEITA DA DÍVIDA ATIVA DE OUTRAS CONTRIBUIÇÕES	459.989,49	473.132,96	OBRIGAÇÕES TRIBUTÁRIAS E CONTRIBUTIVAS	7.046,46	8.154,82
RECEITAS DIVERSAS		13.804,49	SENTENÇAS JUDICIAIS		2.247,69
			INDENIZAÇÕES E RESTITUIÇÕES	273.519,38	375.558,48
			CRÉDITO EMPENHADO LIQUIDADADO - PAGO - DESPESAS DE CAPITAL		16.276,67
			INVESTIMENTOS		16.276,67
			INVESTIMENTOS - APLICAÇÕES DIRETAS		16.276,67
			EQUIPAMENTOS E MATERIAL PERMANENTE		16.276,67
Transferências Financeiras Recebidas			Transferências Financeiras Concedidas		
Recebimentos Extraorçamentários	1.950.117,83	2.098.137,95	Pagamentos Extraorçamentários	2.214.801,99	2.380.579,84
Inscrição de Restos a Pagar Não Processados			Pagamentos de Restos a Pagar Não Processados		
Inscrição de Restos a Pagar Processados	43.760,56	110.964,93	Pagamentos de Restos a Pagar Processados	110.964,93	73.678,19
Depósitos Restituíveis e Valores Vinculados			Depósitos Restituíveis e Valores Vinculados		
Outros Recebimentos Extraorçamentários	1.906.357,27	1.987.173,02	Outros Pagamentos Extraorçamentários	2.103.837,06	2.306.901,65
Saldo em espécie do Exercício Anterior	277.333,69	442.256,99	Saldo em espécie para o Exercício Seguinte	227.921,99	277.333,69
Caixa e Equivalente de Caixa	276.822,60	441.745,90	Caixa e Equivalente de Caixa	227.410,90	276.822,60
Depósitos, Rest. Vrs Vinculados	511,09	511,09	Depósitos, Rest. Vrs Vinculados	511,09	511,09

CRTR 3ª Região

Período: 01/01/2023 a 31/12/2023

Total:	5.651.277,88	5.870.646,76	5.651.277,88	5.870.646,76
--------	--------------	--------------	--------------	--------------

Belo Horizonte-MG, 31 de dezembro de 2023

BEATRIZ APARECIDA DE
MATOS:60928930610

Assinado de forma digital por
BEATRIZ APARECIDA DE
MATOS:60928930610
Dados: 2024.03.04 17:19:02 -03'00'

BEATRIZ APARECIDA DE MATOS
ASSESSORA CONTÁBIL
44739- CRC/MG
609.289.306-10

Balanço Orçamentário

CRTR 3ª Região

CONSELHO REGIONAL DE TÉCNICOS EM RADIOLOGIA - 3.º REGIAO

CNPJ: 25.579.327/0001-90

Período: 01/01/2023 a 31/12/2023

Balanço Orçamentário

RECEITAS ORÇAMENTÁRIAS	PREVISÃO INICIAL	PREVISÃO ATUALIZADA	RECEITAS REALIZADAS	SALDO
RECEITA CORRENTE	3.815.709,07	3.815.709,07	3.423.826,36	-391.882,71
RECEITAS DE CONTRIBUIÇÕES	2.586.314,69	2.586.314,69	2.412.370,77	-173.943,92
CONTRIBUIÇÃO DAS CATEGORIAS PROFISSIONAIS E ECONÔMICAS	2.586.314,69	2.586.314,69	2.412.370,77	-173.943,92
ANUIDADES - PESSOAS FÍSICAS	2.541.314,69	2.541.314,69	2.389.480,04	-151.834,65
ANUIDADES - PESSOAS JURÍDICAS	45.000,00	45.000,00	22.890,73	-22.109,27
RECEITAS PATRIMONIAIS	50.000,00	50.000,00	61.282,54	11.282,54
RECEITAS IMOBILIÁRIAS	0,00	0,00	2.800,00	2.800,00
RECEITAS DE VALORES MOBILIÁRIOS	50.000,00	50.000,00	58.482,54	8.482,54
RECEITAS DE SERVIÇOS	263.394,38	263.394,38	203.372,26	-60.022,12
SERVIÇOS ADMINISTRATIVOS	263.394,38	263.394,38	203.372,26	-60.022,12
OUTRAS RECEITAS CORRENTES	916.000,00	916.000,00	746.800,79	-169.199,21
MULTAS E JUROS DE MORA	368.000,00	368.000,00	285.356,20	-82.643,80
MULTAS E JUROS DE MORA DAS CONTRIBUIÇÕES	78.000,00	78.000,00	61.163,16	-16.836,84
MULTAS E JUROS DE MORA DA DÍVIDA ATIVA DAS CONTRIBUIÇÕES	260.000,00	260.000,00	224.190,01	-35.809,99
MULTAS DE OUTRAS ORIGENS	30.000,00	30.000,00	3,03	-29.996,97
INDENIZAÇÕES E RESTITUIÇÕES	20.000,00	20.000,00	1.455,10	-18.544,90
RESTITUIÇÕES	20.000,00	20.000,00	1.455,10	-18.544,90
RECEITA DA DÍVIDA ATIVA	518.000,00	518.000,00	459.989,49	-58.010,51
RECEITA DA DÍVIDA ATIVA DE OUTRAS CONTRIBUIÇÕES	518.000,00	518.000,00	459.989,49	-58.010,51

Página: 1/3

CRTR 3ª Região

Período: 01/01/2023 a 31/12/2023

RECEITAS ORÇAMENTÁRIAS		PREVISÃO INICIAL	PREVISÃO ATUALIZADA	RECEITAS REALIZADAS	SALDO	
RECEITAS DIVERSAS		10.000,00	10.000,00	0,00	-10.000,00	
RECEITA DE CAPITAL		150.000,00	150.000,00	0,00	-150.000,00	
OUTRAS RECEITAS DE CAPITAL		150.000,00	150.000,00	0,00	-150.000,00	
OUTRAS RECEITAS		150.000,00	150.000,00	0,00	-150.000,00	
RECURSOS ARRECADADOS EM EXERCÍCIOS ANTERIORES		0,00	0,00	0,00	0,00	
SUB-TOTAL DAS RECEITAS		3.965.709,07	3.965.709,07	3.423.826,36	-541.882,71	
DÉFICIT		0,00	0,00	0,00	0,00	
TOTAL		3.965.709,07	3.965.709,07	3.423.826,36	-541.882,71	
DESPESAS ORÇAMENTÁRIAS	DOTAÇÃO INICIAL	DOTAÇÃO ATUALIZADA	DESPESAS EMPENHADAS	DESPESAS LIQUIDADAS	DESPESAS PAGAS	SALDO DOTAÇÃO
CRÉDITO DISPONÍVEL	3.965.709,07	3.965.709,07	3.208.553,90	3.208.553,90	3.164.793,34	757.155,17
CRÉDITO DISPONÍVEL - DESPESAS CORRENTES	3.865.658,44	3.865.658,44	3.208.553,90	3.208.553,90	3.164.793,34	657.104,54
VENCIMENTOS E VANTAGENS FIXAS - PESSOAL CIVIL - RGPS	874.536,95	1.038.636,95	991.920,64	991.920,64	948.160,08	46.716,31
PESSOAL E ENCARGOS SOCIAIS - APLICAÇÕES DIRETAS	874.536,95	1.038.636,95	991.920,64	991.920,64	948.160,08	46.716,31
VENCIMENTOS E VANTAGENS FIXAS - PESSOAL CIVIL	660.420,92	777.420,92	755.614,77	755.614,77	720.227,71	21.806,15
OBRIGAÇÕES PATRONAIS	204.116,03	251.216,03	236.305,87	236.305,87	227.932,37	14.910,16
SENTENÇAS JUDICIAIS	10.000,00	10.000,00	0,00	0,00	0,00	10.000,00
OUTRAS DESPESAS CORRENTES	2.991.121,49	2.827.021,49	2.216.633,26	2.216.633,26	2.216.633,26	610.388,23
TRANSFERÊNCIAS INTRAGOVERNAMENTAIS	1.167.321,49	1.156.321,49	980.450,89	980.450,89	980.450,89	175.870,60
CONTRIBUIÇÕES	1.167.321,49	1.156.321,49	980.450,89	980.450,89	980.450,89	175.870,60
OUTRAS DESPESAS CORRENTES - APLICAÇÕES DIRETAS	1.823.800,00	1.670.700,00	1.236.182,37	1.236.182,37	1.236.182,37	434.517,63
DIÁRIAS - PESSOAL CIVIL	115.000,00	79.050,00	72.752,50	72.752,50	72.752,50	6.297,50
OUTRAS DESPESAS/TRANSFERÊNCIAS	31.000,00	31.000,00	0,00	0,00	0,00	31.000,00
MATERIAL DE CONSUMO	134.500,00	123.467,56	69.696,93	69.696,93	69.696,93	53.770,63
PREMIAÇÕES CULT., ART., CIENT., DESPORT., E OUTRAS	1.000,00	1.000,00	0,00	0,00	0,00	1.000,00
PASSAGENS E DESPESAS COM LOCOMOÇÃO	45.500,00	46.500,00	44.075,17	44.075,17	44.075,17	2.424,83

Página:2/3

CRTR 3ª Região

Período: 01/01/2023 a 31/12/2023

DESPESAS ORÇAMENTÁRIAS	DOTAÇÃO INICIAL	DOTAÇÃO ATUALIZADA	DESPESAS EMPENHADAS	DESPESAS LIQUIDADAS	DESPESAS PAGAS	SALDO DOTAÇÃO
SERVIÇOS DE CONSULTORIA	220.000,00	220.000,00	71.240,00	71.240,00	71.240,00	148.760,00
OUTROS SERVIÇOS DE TERCEIROS - PESSOA FÍSICA	176.000,00	178.500,00	148.045,66	148.045,66	148.045,66	30.454,34
LOCAÇÃO DE MÃO-DE-OBRA	25.000,00	25.000,00	17.218,68	17.218,68	17.218,68	7.781,32
OUTROS SERVIÇOS DE TERCEIROS - PESSOA JURÍDICA	646.800,00	648.553,69	532.587,59	532.587,59	532.587,59	115.966,10
OBRIGAÇÕES TRIBUTÁRIAS E CONTRIBUTIVAS	15.000,00	9.000,00	7.046,46	7.046,46	7.046,46	1.953,54
SENTENÇAS JUDICIAIS	10.000,00	10.000,00	0,00	0,00	0,00	10.000,00
INDENIZAÇÕES E RESTITUIÇÕES	404.000,00	298.628,75	273.519,38	273.519,38	273.519,38	25.109,37
CRÉDITO DISPONÍVEL - DESPESAS DE CAPITAL	100.050,63	100.050,63	0,00	0,00	0,00	100.050,63
INVESTIMENTOS	100.050,63	100.050,63	0,00	0,00	0,00	100.050,63
INVESTIMENTOS - APLICAÇÕES DIRETAS	100.050,63	100.050,63	0,00	0,00	0,00	100.050,63
OBRAS E INSTALAÇÕES	10.000,00	10.000,00	0,00	0,00	0,00	10.000,00
EQUIPAMENTOS E MATERIAL PERMANENTE	90.050,63	90.050,63	0,00	0,00	0,00	90.050,63
SUB-TOTAL DAS DESPESAS	3.965.709,07	3.965.709,07	3.208.553,90	3.208.553,90	3.164.793,34	757.155,17
SUPERÁVIT	0,00	0,00	215.272,46	0,00	0,00	215.272,46
TOTAL	3.965.709,07	3.965.709,07	3.423.826,36	3.208.553,90	3.164.793,34	541.882,71

Belo Horizonte-MG, 31 de dezembro de 2023

BEATRIZ APARECIDA DE
MATOS:60928930610
Assinado de forma digital por
BEATRIZ APARECIDA DE
MATOS:60928930610
Dados: 2024.03.04 17:17:45 -03'00'

BEATRIZ APARECIDA DE MATOS
ASSESSORA CONTÁBIL
44739- CRC/MG
609.289.306-10

Balanco Patrimonial

CRTR 3ª Região

CONSELHO REGIONAL DE TÉCNICOS EM RADIOLOGIA - 3.º REGIAO

CNPJ: 25.579.327/0001-90

Período: 01/01/2023 a 31/12/2023

Balanco Patrimonial

ATIVO		PASSIVO	
Especificação	Exercício Atual	Especificação	Exercício Atual
ATIVO CIRCULANTE	2.082.817,94	PASSIVO CIRCULANTE	108.398,83
CAIXA E EQUIVALENTES DE CAIXA	227.410,90	OBRIGAÇÕES TRABALHISTAS, PREVIDENCIÁRIAS E ASSISTENCIAIS A PAGAR A CURTO PRAZO	18.423,72
CRÉDITOS A CURTO PRAZO	1.706.264,26	EMPRÉSTIMOS E FINANCIAMENTOS A CURTO PRAZO	0,00
DEMAIS CRÉDITOS E VALORES A CURTO PRAZO	147.468,14	FORNECEDORES E CONTAS A PAGAR A CURTO PRAZO	80.599,85
INVESTIMENTOS E APLICAÇÕES TEMPORÁRIAS A CURTO PRAZO	0,00	OBRIGAÇÕES FISCAIS A CURTO PRAZO	9.180,26
ESTOQUES	1.674,64	OBRIGAÇÕES DE REPARTIÇÃO A OUTROS ENTES	0,00
	0,00	DEMAIS OBRIGAÇÕES A CURTO PRAZO	195,00
ATIVO NÃO-CIRCULANTE	2.483.515,21	PASSIVO NÃO-CIRCULANTE	0,00
ATIVO REALIZÁVEL A LONGO PRAZO	2.355.454,32	OBRIGAÇÕES TRABALHISTAS, PREVIDENCIÁRIAS E ASSISTENCIAIS A PAGAR A LONGO PRAZO	0,00
CRÉDITOS A LONGO PRAZO	2.355.454,32	EMPRÉSTIMOS E FINANCIAMENTOS A LONGO PRAZO	0,00
DÍVIDA ATIVA NÃO-TRIBUTÁRIA	2.355.454,32	FORNECEDORES A LONGO PRAZO	0,00
IMOBILIZADO	128.060,89	OBRIGAÇÕES DE REPARTIÇÃO A OUTROS ENTES	0,00
BENS MÓVEIS	289.311,60	PROVISÕES A LONGO PRAZO	0,00
BENS IMÓVEIS	105.776,28	DEMAIS OBRIGAÇÕES A LONGO PRAZO	0,00
(-) DEPRECIÇÃO, EXAUSTÃO E AMORTIZAÇÃO ACUMULADAS	267.026,99	RESULTADO DIFERIDO	0,00
		TOTAL DO PASSIVO	108.398,83

CRTR 3ª Região

Período: 01/01/2023 a 31/12/2023

		PATRIMÔNIO LÍQUIDO	
		Especificação	Exercício Atual
		Patrimônio Social e Capital Social	870.183,46
		Ajuste de avaliação Patrimonial	0,00
		Demais Reservas	0,00
		Resultados Acumulados	3.587.750,86
		TOTAL DO PATRIMÔNIO LÍQUIDO	4.457.934,32
TOTAL	4.566.333,15	TOTAL	4.566.333,15
ATIVO FINANCEIRO	374.879,04	PASSIVO FINANCEIRO	108.398,83
ATIVO PERMANENTE	4.191.454,11	PASSIVO PERMANENTE	0,00
SALDO PATRIMONIAL			4.457.934,32

Compensações

ESPECIFICAÇÃO	Exercício Atual	ESPECIFICAÇÃO	Exercício Atual
Saldo do Atos Potenciais Ativos		Saldo do Atos Potenciais Passivos	
Execução de Garantias e Contragarantias Recebidas	0,00	Execução de Garantias e Contragarantias Concedidas	0,00
Execução de Direitos Conveniados	0,00	Execução de Obrigações Conveniadas	0,00
Execução de Direitos Contratuais	0,00	Execução de Obrigações Contratuais	0,00
Execução de Outros Atos Potenciais do Ativo	0,00	Execução de Outros Atos Potenciais do Passivo	0,00
TOTAL	0,00	TOTAL	0,00

Quadro do Superávit/Déficit Financeiro

	Exercício Atual	Exercício Anterior
Superávit Financeiro	266.480,21	291.926,21

Belo Horizonte-MG, 31 de dezembro de 2023

BEATRIZ APARECIDA DE MATOS:60928930610
Assinado de forma digital por BEATRIZ APARECIDA DE MATOS:60928930610
Dados: 2024.03.04 17:21:52 -03'00'

BEATRIZ APARECIDA DE MATOS
ASSESSORA CONTÁBIL
44739- CRC/MG
609.289.306-10

Comparativo de Despesa Paga

CRTR 3ª Região

CONSELHO REGIONAL DE TÉCNICOS EM RADIOLOGIA - 3.º REGIAO
CNPJ: 25.579.327/0001-90

Período: 01/01/2023 a 31/12/2023

Comparativo da Despesa Empenhada

Despesa	Orçado	Realiz. Período	Realiz. Exerc.	Diferença
CRÉDITO DISPONÍVEL - DESPESAS CORRENTES	3.865.658,44	3.208.553,90	3.208.553,90	657.104,54
VENCIMENTOS E VANTAGENS FIXAS - PESSOAL CIVIL - RGPS	1.038.636,95	991.920,64	991.920,64	46.716,31
PESSOAL E ENCARGOS SOCIAIS - APLICAÇÕES DIRETAS	1.038.636,95	991.920,64	991.920,64	46.716,31
VENCIMENTOS E VANTAGENS FIXAS - PESSOAL CIVIL	777.420,92	755.614,77	755.614,77	21.806,15
VENCIMENTOS E SALÁRIOS	464.197,89	460.609,38	460.609,38	3.588,51
GRATIFICAÇÃO POR TEMPO DE SERVIÇO	47.575,87	40.559,55	40.559,55	7.016,32
FÉRIAS VENCIDAS E PROPORCIONAIS	76.958,86	67.279,26	67.279,26	9.679,60
13º SALÁRIO	55.460,61	54.201,71	54.201,71	1.258,90
OUTROS VENCIMENTOS E VANTAGENS FIXAS	133.227,69	132.964,87	132.964,87	262,82
ORRIGAÇÕES PATRONAIS	251.216,03	236.305,87	236.305,87	14.910,16
FGTS	77.833,67	68.289,29	68.289,29	9.544,38
INSS - CONTRIBUIÇÕES PREVIDENCIÁRIAS	159.688,40	158.643,62	158.643,62	1.044,78
SEGURO DE VIDA	6.000,00	2.442,96	2.442,96	3.557,04
PIS/PASEP - CONTRIBUIÇÃO S/ FOLHA DE PAGTO.	7.693,96	6.930,00	6.930,00	763,96
SENTENÇAS JUDICIAIS	10.000,00	0,00	0,00	10.000,00
SENTENÇAS JUDICIAIS TRANSITADAS EM JULGADO	10.000,00	0,00	0,00	10.000,00
OUTRAS DESPESAS CORRENTES	2.827.021,49	2.216.633,26	2.216.633,26	610.388,23
TRANSFERÊNCIAS INTRAGOVERNAMENTAIS	1.156.321,49	980.450,89	980.450,89	175.870,60
CONTRIBUIÇÕES	1.156.321,49	980.450,89	980.450,89	175.870,60
TRANSFERÊNCIA PARA O CONTER - COTA-PARTE (1/3)	1.156.321,49	980.450,89	980.450,89	175.870,60
OUTRAS DESPESAS CORRENTES - APLICAÇÕES DIRETAS	1.670.700,00	1.236.182,37	1.236.182,37	434.517,63
DIÁRIAS - PESSOAL CIVIL	79.050,00	72.752,50	72.752,50	6.297,50
DIÁRIAS NO PAÍS - SERVIDORES	5.600,00	5.312,50	5.312,50	287,50
DIÁRIAS NO PAÍS - FISCALIZAÇÃO	73.450,00	67.440,00	67.440,00	6.010,00
OUTRAS DESPESAS/TRANSFERÊNCIAS	31.000,00	0,00	0,00	31.000,00
SISTEMA ELEITORAL	16.912,14	0,00	0,00	16.912,14
CUSTEIO COM AUDITORIA	14.087,86	0,00	0,00	14.087,86
MATERIAL DE CONSUMO	123.467,56	69.696,93	69.696,93	53.770,63
GÁS, COMBUSTÍVEIS E LUBRIFICANTES AUTOMOTIVOS	11.000,00	9.027,90	9.027,90	1.972,10
GÊNERO DE ALIMENTAÇÃO	15.000,00	1.047,10	1.047,10	13.952,90
MATERIAL DE EXPEDIENTE	20.000,00	10.124,18	10.124,18	9.875,82
MATERIAL DE INFORMÁTICA	5.000,00	100,00	100,00	4.900,00
MATERIAL DE LIMPEZA E PRODUTOS DE HIGIENIZAÇÃO	10.000,00	6.928,70	6.928,70	3.071,30

Página:1/4

CRTR 3ª Região

Período: 01/01/2023 a 31/12/2023

Despesa	Orçado	Realiz. Período	Realiz. Exerc.	Diferença
UNIFORMES, TECIDOS E AVIAMENTOS	5.000,00	0,00	0,00	5.000,00
MATERIAL ELÉTRICO, ELETRÔNICO E DE TELEFONIA	297,56	109,52	109,52	188,04
MATERIAL PARA MANUTENÇÃO DE VEÍCULOS	20.000,00	9.807,09	9.807,09	10.192,91
MATERIAL GRÁFICO	1.000,00	0,00	0,00	1.000,00
BENS MÓVEIS NÃO ATIVÁVEIS	6.170,00	4.147,50	4.147,50	2.022,50
OUTROS MATERIAIS DE CONSUMO	1.000,00	0,00	0,00	1.000,00
GÁS, COMBUSTÍVEL E LUBRIFICANTES - FISCALIZAÇÃO	29.000,00	28.404,94	28.404,94	595,06
PREMIAÇÕES CULT., ART., CIENT., DESPORT., E OUTRAS	1.000,00	0,00	0,00	1.000,00
DESP. C/ AQUIS. DE PRÊMIOS, CONDEC., MEDALHAS, TROFÉUS E OUTROS	1.000,00	0,00	0,00	1.000,00
PASSAGENS E DESPESAS COM LOCOMOÇÃO	46.500,00	44.075,17	44.075,17	2.424,83
PASSAGENS PARA O PAÍS	30.000,00	28.588,62	28.588,62	1.411,38
LOCOMOÇÃO URBANA	500,00	39,60	39,60	460,40
PEDÁGIOS E ESTACIONAMENTOS	16.000,00	15.446,95	15.446,95	553,05
SERVIÇOS DE CONSULTORIA	220.000,00	71.240,00	71.240,00	148.760,00
ASSESSORIA E CONSULTORIA TÉCNICA OU JURÍDICA - PESSOA JURÍDICA	220.000,00	71.240,00	71.240,00	148.760,00
OUTROS SERVIÇOS DE TERCEIROS - PESSOA FÍSICA	178.500,00	148.045,66	148.045,66	30.454,34
SERVIÇOS TÉCNICOS PROFISSIONAIS	1.000,00	0,00	0,00	1.000,00
ESTAGIÁRIOS E MENORES APRENDIZES	26.000,00	22.271,66	22.271,66	3.728,34
HONORÁRIOS ADVOCATÍCIOS - ÔNUS DA SUCUMBÊNCIA	2.000,00	0,00	0,00	2.000,00
FRETES E TRANSPORTES PESSOA FÍSICA	10.000,00	6.022,50	6.022,50	3.977,50
JETONS	70.000,00	54.260,00	54.260,00	15.740,00
DIÁRIAS A CONSELHEIROS/ DELEGADOS - NO PAÍS	56.500,00	54.314,00	54.314,00	2.186,00
DIÁRIAS EVENTUAIS - NO PAÍS	12.000,00	11.177,50	11.177,50	822,50
OUTROS SERVIÇOS DE TERCEIROS - P.F. - NÃO ESPECIFICADOS	1.000,00	0,00	0,00	1.000,00
LOCAÇÃO DE MÃO DE OBRA	25.000,00	17.218,68	17.218,68	7.781,32
LIMPEZA E CONSERVAÇÃO	25.000,00	17.218,68	17.218,68	7.781,32
OUTROS SERVIÇOS DE TERCEIROS - PESSOA JURÍDICA	648.553,69	532.587,59	532.587,59	115.966,10
CONDÔMINIOS E TAXAS CORRELATAS	25.000,00	21.600,00	21.600,00	3.400,00
SERVIÇOS TÉCNICOS PROFISSIONAIS - P.J.	16.000,00	13.805,83	13.805,83	2.194,17
LOCAÇÃO DE IMÓVEIS	50.000,00	42.858,73	42.858,73	7.141,27
LOCAÇÃO DE MÁQUINAS E EQUIPAMENTOS	11.700,00	11.119,03	11.119,03	580,97
LOCAÇÃO DE BENS MÓVEIS OUTRAS NATUREZAS	1.000,00	0,00	0,00	1.000,00
MANUTENÇÃO DE SISTEMAS DE INFORMÁTICA - SOFTWARE	83.579,53	81.638,89	81.638,89	1.940,64
MANUTENÇÃO E CONSERVAÇÃO DE IMÓVEIS	2.000,00	0,00	0,00	2.000,00
MANUTENÇÃO E CONSERVAÇÃO DE MÁQUINAS E EQUIPAMENTOS	2.000,00	543,00	543,00	1.457,00
MANUTENÇÃO E CONSERVAÇÃO DE EQUIP. DE INFORMÁTICA	16.000,00	11.000,00	11.000,00	5.000,00

Página:2/4

CRTR 3ª Região

Período: 01/01/2023 a 31/12/2023

Despesa	Orçado	Realiz. Período	Realiz. Exerc.	Diferença
MANUTENÇÃO E CONSERVAÇÃO DE VEÍCULOS	15.000,00	12.567,50	12.567,50	2.432,50
MANUTENÇÃO E CONS. DE BENS MÓVEIS - OUTRAS NATUREZAS	950,00	570,00	570,00	380,00
EXPOSIÇÕES, CONGRESSOS, CONFERÊNCIAS, SEMINÁRIOS E CURSOS	40.000,00	0,00	0,00	40.000,00
PROGRAMA DE ALIMENTAÇÃO AO TRABALHADOR	120.000,00	119.104,19	119.104,19	895,81
SERVIÇO DE ENERGIA ELÉTRICA	20.000,00	17.977,22	17.977,22	2.022,78
SERVIÇOS DE CORREIOS E TELÉGRAFOS	11.000,00	8.790,02	8.790,02	2.209,98
PLANO DE SAÚDE - MÉDICO E ODONTOLÓGICO	60.000,00	54.776,95	54.776,95	5.223,05
SERVIÇO DE INFORMÁTICA E HOSPEDAGEM DE SISTEMAS	1.500,00	0,00	0,00	1.500,00
SERVIÇOS DE TELECOMUNICAÇÕES - TELEFONIA E INTERNET	22.000,00	19.681,40	19.681,40	2.318,60
SERVIÇOS JUDICIÁRIOS	13.000,00	1.106,16	1.106,16	11.893,84
SEGURO EM GERAL	9.950,00	8.195,46	8.195,46	1.754,54
SERVIÇOS DE APOIO ADMINISTRATIVO, TÉCNICO E OPERACIONAL	5.900,00	4.645,89	4.645,89	1.254,11
SERVIÇOS DE HOSPEDAGENS	2.000,00	256,00	256,00	1.744,00
SERVIÇOS BANCÁRIOS	50.253,69	50.033,37	50.033,37	220,32
SERVIÇOS DE CÓPIAS, MICROFILMAGEM E DIGITALIZAÇÃO DE DOCUMENTOS	500,00	90,81	90,81	409,19
SERVIÇOS DE PUBLICIDADE INSTITUCIONAL	10.000,00	3.425,00	3.425,00	6.575,00
AQUISIÇÃO DE SISTEMAS/PROGRAMAS (SOFTWARE) DE INFORMÁTICA	1.420,47	0,00	0,00	1.420,47
SERV. DE INTERMEDIÇÃO DE ESTAGIÁRIO E MENOR APRENDIZ	5.000,00	3.569,32	3.569,32	1.430,68
VALE-TRANSPORTE	37.000,00	36.205,05	36.205,05	794,95
SERVIÇOS FUNERÁRIOS	800,00	0,00	0,00	800,00
SERVIÇOS GRÁFICOS	10.000,00	6.863,76	6.863,76	3.136,24
OUTROS SERVIÇOS DE TERCEIROS - P.J. - NÃO ESPECIFICADOS	5.000,00	2.164,01	2.164,01	2.835,99
OBRIGAÇÕES TRIBUTÁRIAS E CONTRIBUTIVAS	9.000,00	7.046,46	7.046,46	1.953,54
TAXA DE INSCRIÇÃO MUNICIPAL E TAXAS DE COLETA URBANA	6.000,00	5.788,91	5.788,91	211,09
MULTAS SOBRE OBRIGAÇÕES TRIBUTÁRIAS E CONTRIBUTIVAS	500,00	0,00	0,00	500,00
JUROS SOBRE OBRIGAÇÕES TRIBUTÁRIAS E CONTRIBUTIVAS	500,00	0,00	0,00	500,00
OUTRAS OBRIGAÇÕES TRIBUT. E CONTRIBUIÇÕES NÃO ESPECIFICADAS	2.000,00	1.257,55	1.257,55	742,45
SENTENÇAS JUDICIAIS	10.000,00	0,00	0,00	10.000,00
PROCESSOS JUDICIAIS	10.000,00	0,00	0,00	10.000,00
INDENIZAÇÕES E RESTITUIÇÕES	298.628,75	273.519,38	273.519,38	25.109,37
RESSARCIMENTO DE ANUIDADES PAGAS INDEVIDAMENTE	3.000,00	0,00	0,00	3.000,00
AUXÍLIO REPRESENTAÇÃO	291.828,75	270.599,50	270.599,50	21.229,25
OUTRAS INDENIZAÇÕES E RESTITUIÇÕES	3.800,00	2.919,88	2.919,88	880,12
CRÉDITO DISPONÍVEL - DESPESAS DE CAPITAL	100.050,63	0,00	0,00	100.050,63
INVESTIMENTOS	100.050,63	0,00	0,00	100.050,63
INVESTIMENTOS - APLICAÇÕES DIRETAS	100.050,63	0,00	0,00	100.050,63

Página:3/4

CRTR 3ª Região

Período: 01/01/2023 a 31/12/2023

Despesa	Orçado	Realiz. Período	Realiz. Exerc.	Diferença
OBRAS E INSTALAÇÕES	10.000,00	0,00	0,00	10.000,00
INSTALAÇÕES	10.000,00	0,00	0,00	10.000,00
EQUIPAMENTOS E MATERIAL PERMANENTE	90.050,63	0,00	0,00	90.050,63
MOBILIÁRIOS EM GERAL	10.000,00	0,00	0,00	10.000,00
VEÍCULOS	57.000,00	0,00	0,00	57.000,00
MÁQUINAS E EQUIPAMENTOS	7.500,00	0,00	0,00	7.500,00
EQUIPAMENTOS DE INFORMÁTICA	15.050,63	0,00	0,00	15.050,63
APARELHOS E UTENSÍLIOS DE COPA E COZINHA	500,00	0,00	0,00	500,00
Total:	3.965.709,07	3.208.553,90	3.208.553,90	757.155,17

Belo Horizonte-MG, 31 de dezembro de 2023

BEATRIZ
APARECIDA DE
MATOS:609289306
10

Assinado de forma digital
por BEATRIZ APARECIDA
DE MATOS:60928930610
Data: 2023.12.04
17:27:44.0300

BEATRIZ APARECIDA DE MATOS
ASSESSORA CONTÁBIL
44739- CRC/MG
609.289.306-10

Comparativo da Receita

CRTR 3ª Região

CONSELHO REGIONAL DE TÉCNICOS EM RADIOLOGIA - 3.º REGIAO
CNPJ: 25.579.327/0001-90

Periodo: 01/01/2023 a 31/12/2023

Comparativo da Receita

Receita	Orçado	Arrec. Período	Arrec. Exerc.	Diferença
RECEITA REALIZADA	3.965.709,07	3.423.826,36	3.423.826,36	541.882,71
RECEITA CORRENTE	3.815.709,07	3.423.826,36	3.423.826,36	391.882,71
RECEITAS DE CONTRIBUIÇÕES	2.586.314,69	2.412.370,77	2.412.370,77	173.943,92
CONTRIBUIÇÃO DAS CATEGORIAS PROFISSIONAIS E ECONÔMICAS	2.586.314,69	2.412.370,77	2.412.370,77	173.943,92
ANUIDADES - PESSOAS FÍSICAS	2.541.314,69	2.389.480,04	2.389.480,04	151.834,65
ANUIDADES DO EXERCÍCIO - P.F.	2.150.814,69	2.151.264,76	2.151.264,76	-450,07
ANUIDADES DE EXERCÍCIOS ANTERIORES - P.F.	390.500,00	238.215,28	238.215,28	152.284,72
ANUIDADES - PESSOAS JURÍDICAS	45.000,00	22.890,73	22.890,73	22.109,27
ANUIDADES DO EXERCÍCIO - P.J.	40.000,00	22.890,73	22.890,73	17.109,27
ANUIDADES DE EXERCÍCIOS ANTERIORES - P.J.	5.000,00	0,00	0,00	5.000,00
RECEITAS PATRIMONIAIS	50.000,00	61.282,54	61.282,54	-11.282,54
RECEITAS IMOBILIÁRIAS	0,00	2.800,00	2.800,00	-2.800,00
ALUGUÉIS	0,00	2.800,00	2.800,00	-2.800,00
RECEITAS DE VALORES MOBILIÁRIOS	50.000,00	58.482,54	58.482,54	-8.482,54
REMUNERAÇÃO DE DEPÓSITOS BANCÁRIOS	50.000,00	58.330,57	58.330,57	-8.330,57
OUTRAS RECEITAS DE VALORES MOBILIÁRIOS	0,00	151,97	151,97	-151,97
RECEITAS DE SERVIÇOS	263.394,38	203.372,26	203.372,26	60.022,12
SERVIÇOS ADMINISTRATIVOS	263.394,38	203.372,26	203.372,26	60.022,12
TAXA DE INSCRIÇÃO - PESSOAS FÍSICAS	88.000,00	73.389,93	73.389,93	14.610,07
CREDENCIAL - EXPEDIÇÃO DE IDENTIDADE PROFISSIONAL	30.000,00	26.520,50	26.520,50	3.479,50
ANOTAÇÃO DE RESPONSABILIDADE TÉCNICA (SUPERVISOR TÉCNICO)	0,00	8.391,00	8.391,00	-8.391,00
TAXA DE INSCRIÇÃO - PESSOA JURÍDICA	2.070,38	0,00	0,00	2.070,38
EXPEDIÇÃO DE CERTIFICADOS/REGISTROS/CADASTROS - PJ	60.024,00	58.606,28	58.606,28	1.417,72
RECEITAS EM CONGRESSOS E EVENTOS CIENTÍFICO	50.000,00	0,00	0,00	50.000,00
TAXA DE SERVIÇOS - ESTAGIÁRIO	33.300,00	36.020,00	36.020,00	-2.720,00
OUTROS SERVIÇOS ADMINISTRATIVOS	0,00	444,55	444,55	-444,55
OUTRAS RECEITAS CORRENTES	916.000,00	746.800,79	746.800,79	169.199,21
MULTAS E JUROS DE MORA	368.000,00	285.356,20	285.356,20	82.643,80
MULTAS E JUROS DE MORA DAS CONTRIBUIÇÕES	78.000,00	61.163,16	61.163,16	16.836,84
MULTAS SOBRE ANUIDADES DE PESSOAS FÍSICAS	15.000,00	13.946,06	13.946,06	1.053,94
JUROS SOBRE ANUIDADES DE PESSOAS FÍSICAS	60.000,00	47.151,02	47.151,02	12.848,98
MULTAS SOBRE ANUIDADES DE PESSOAS JURÍDICAS	500,00	19,18	19,18	480,82

Página: 1/2

CRTR 3ª Região

Periodo: 01/01/2023 a 31/12/2023

Receita	Orçado	Arrec. Período	Arrec. Exerc.	Diferença
JUROS SOBRE ANUIDADES DE PESSOAS JURÍDICAS	2.500,00	46,90	46,90	2.453,10
MULTAS E JUROS DE MORA DA DÍVIDA ATIVA DAS CONTRIBUIÇÕES	260.000,00	224.190,01	224.190,01	35.809,99
MULTAS DE MORA DA DÍVIDA ATIVA DE PESSOAS FÍSICAS	10.000,00	9.391,91	9.391,91	608,09
JUROS DE MORA DA DÍVIDA ATIVA DE PESSOAS FÍSICAS	250.000,00	214.798,10	214.798,10	35.201,90
MULTAS DE OUTRAS ORIGENS	30.000,00	3,03	3,03	29.996,97
MULTAS APLICADAS AS PESSOAS FÍSICAS	15.000,00	0,00	0,00	15.000,00
MULTAS APLICADAS AS PESSOAS JURÍDICAS	15.000,00	0,00	0,00	15.000,00
OUTRAS MULTAS	0,00	3,03	3,03	-3,03
INDENIZAÇÕES E RESTITUIÇÕES	20.000,00	1.455,10	1.455,10	18.544,90
RESTITUIÇÕES	20.000,00	1.455,10	1.455,10	18.544,90
RESTITUIÇÕES DE CONVÊNIO	15.000,00	396,01	396,01	14.603,99
RECUPERAÇÃO DE DESPESAS DE EXERCÍCIOS ANTERIORES	0,00	784,09	784,09	-784,09
OUTRAS RESTITUIÇÕES	5.000,00	275,00	275,00	4.725,00
RECEITA DA DÍVIDA ATIVA	518.000,00	459.989,49	459.989,49	58.010,51
RECEITA DA DÍVIDA ATIVA DE OUTRAS CONTRIBUIÇÕES	518.000,00	459.989,49	459.989,49	58.010,51
DÍVIDA ATIVA PESSOA FÍSICA - PRINCIPAL	518.000,00	459.989,49	459.989,49	58.010,51
RECEITAS DIVERSAS	10.000,00	0,00	0,00	10.000,00
OUTRAS RECEITAS	10.000,00	0,00	0,00	10.000,00
RECEITA DE CAPITAL	150.000,00	0,00	0,00	150.000,00
OUTRAS RECEITAS DE CAPITAL	150.000,00	0,00	0,00	150.000,00
OUTRAS RECEITAS	150.000,00	0,00	0,00	150.000,00
SUPERÁVIT FINANCEIRO DE EXERCÍCIOS ANTERIORES	150.000,00	0,00	0,00	150.000,00

Total: 3.965.709,07 3.423.826,36 3.423.826,36 541.882,71

Belo Horizonte-MG, 31 de dezembro de 2023

Assinado de forma digital por BEATRIZ APARECIDA DE MATOS 60928930610 em 2023.12.31 17:23:27 -03'00'

BEATRIZ APARECIDA DE MATOS
ASSESSORA CONTÁBIL
44739- CRC/MG
609.289.306-10

Página: 2/2

Conciliação Bancária

CONSELHO REGIONAL DE TÉCNICOS EM RADIOLOGIA 3.ª REGIÃO					
DEZEMBRO 2023					
CONCILIAÇÃO BANCÁRIA					
CONTAS CORRENTES	SEQ	NÚMERO	SALDO FIGURADO NO EXTRATO	SALDO CONSTANTE NA ESCRITA	DIFERENÇA
- CAIXA ECONÔMICA FEDERAL	1	507.514-5	16,98	16,98	0,00
- BANCO DO BRASIL S/A - AGÊNCIA 1615-2	2	66.912-1	0,00	0,00	0,00
- BANCO DO BRASIL S/A - AGÊNCIA 1615-2	3	154.116-1	0,00	0,00	0,00
- BANCO DO BRASIL S/A - AGÊNCIA 1615-2	4	22.299-2	0,00	0,00	0,00
SUBTOTAL			16,98	16,98	
TOTAL -BANCOS CONTA MOVIMENTO			16,98	16,98	
APLICAÇÕES FINANCEIRAS	SEQ	NÚMERO	SALDO FIGURADO NO EXTRATO	SALDO CONSTANTE NA ESCRITA	DIFERENÇA
- BANCO DO BRASIL S/A - AGÊNCIA 1615-2	5	154.116-1	13.105,47	13.105,47	0,00
- BANCO DO BRASIL S/A - AGÊNCIA 1615-2	6	154.116-1	22.292,36	22.292,36	0,00
- BANCO DO BRASIL S/A - AGÊNCIA 1615-2	7	66.912-1	49.632,00	49.632,00	0,00
- BANCO DO BRASIL S/A - AGÊNCIA 1615-2	8	22.299-2	56.965,29	56.965,29	0,00
- BANCO DO BRASIL S/A - AGÊNCIA 1615-2	9	66.912-1	85.139,13	85.139,13	0,00
SUBTOTAL			227.134,25	227.134,25	
APLICAÇÕES - POUPANÇA	SEQ	NÚMERO	SALDO FIGURADO NO EXTRATO	SALDO CONSTANTE NA ESCRITA	DIFERENÇA
- BANCO DO BRASIL S/A - AGÊNCIA 1615-2	10	66.912-1	0,00	0,00	0,00
- BANCO DO BRASIL S/A - AGÊNCIA 1615-2	11	154.116-1	259,67	259,67	0,00
SUBTOTAL			259,67	259,67	
TOTAL -BANCOS APLICAÇÕES FINANCEIRAS			227.393,92	227.393,92	
TOTAL - CAIXA E EQUIVALENTES DE CAIXA			227.410,90	227.410,90	
DESCRIMINAÇÃO DAS PENDÊNCIAS	VALOR (1)	VALOR (2)	VALOR (3)	VALOR (4)	
DEPÓSITOS NÃO CREDITADOS PELO BANCO	0,00	0,00	0,00	0,00	
V.R. DEB. PIBANCO E NÃO REGIST. NA CONTABILIDADE	0,00	0,00	0,00	0,00	
V.R. CRED. NA CONTAB. E NÃO REGIST. PIBANCO	0,00	0,00	0,00	0,00	
TOTAL PARA MAIS	0,00	0,00	0,00	0,00	
CHEQUES EM TRANSITO	0,00	0,00	0,00	0,00	
V.R. CRED. PIBANCO E NÃO REGIS. CONTABILIDADE	0,00	0,00	0,00	0,00	
V.R. DEB. NA CONTAB. E NÃO REGIST. PIBANCO	0,00	0,00	0,00	0,00	
TOTAL PARA MENOS	0,00	0,00	0,00	0,00	
TOTAL DAS DIFERENÇAS	0,00	0,00	0,00	0,00	

RELAÇÃO DE CHEQUES EM TRANSITO:

DIRETOR PRESIDENTE

BEATRIZ APARECIDA DE MATOS-60928930610

Assinado eletronicamente por BEATRIZ APARECIDA DE MATOS-60928930610 em 2023/12/28 11:13:40

BEATRIZ APARECIDA DE MATOS
ASSESSORA CONTÁBIL
CPF - 609.289.306-10 - CRC/MG 44.739

DIRETOR TESOUREIRO

Demonstrativo dos Fluxos de Caixa

CRTR 3ª Região

CONSELHO REGIONAL DE TÉCNICOS EM RADIOLOGIA - 3.º REGIAO

CNPJ: 25.579.327/0001-90

Período: 01/01/2023 a 31/12/2023

Demonstração dos Fluxos de Caixa

	Exercício Atual	Exercício Anterior
FLUXO DE CAIXA DAS ATIVIDADES DAS OPERAÇÕES		
INGRESSOS		
RECEITA CORRENTE	3.423.826,36	3.330.251,82
RECEITAS DE CONTRIBUIÇÕES	2.412.370,77	2.200.008,54
CONTRIBUIÇÃO DAS CATEGORIAS PROFISSIONAIS E ECONÔMICAS	2.412.370,77	2.200.008,54
ANUIDADES - PESSOAS FÍSICAS	2.389.480,04	2.168.033,89
ANUIDADES - PESSOAS JURÍDICAS	22.890,73	31.974,65
RECEITAS PATRIMONIAIS	61.282,54	60.691,79
RECEITAS IMOBILIÁRIAS	2.800,00	0,00
RECEITAS DE VALORES MOBILIÁRIOS	58.482,54	60.691,79
RECEITAS DE SERVIÇOS	203.372,26	199.059,91
SERVIÇOS ADMINISTRATIVOS	203.372,26	199.059,91
OUTRAS RECEITAS CORRENTES	746.800,79	870.491,58
MULTAS E JUROS DE MORA	285.356,20	378.005,74
MULTAS E JUROS DE MORA DAS CONTRIBUIÇÕES	61.163,16	63.801,30
MULTAS E JUROS DE MORA DA DÍVIDA ATIVA DAS CONTRIBUIÇÕES	224.190,01	312.504,19
MULTAS DE OUTRAS ORIGENS	3,03	1.700,25
INDENIZAÇÕES E RESTITUIÇÕES	1.455,10	5.548,39
RESTITUIÇÕES	1.455,10	5.548,39
RECEITA DA DÍVIDA ATIVA	459.989,49	473.132,96
RECEITA DA DÍVIDA ATIVA DE OUTRAS CONTRIBUIÇÕES	459.989,49	473.132,96
RECEITAS DIVERSAS	0,00	13.804,49
OUTROS INGRESSOS	1.906.357,27	1.987.684,11
DESEMBOLSOS		
CRÉDITO EMPENHADO LIQUIDADO - PAGO - DESPESAS CORRENTES	3.164.793,34	3.085.491,63
VENCIMENTOS E VANTAGENS FIXAS - PESSOAL CIVIL - RGPS	948.160,08	799.891,20
PESSOAL E ENCARGOS SOCIAIS - APLICAÇÕES DIRETAS	948.160,08	799.891,20
VENCIMENTOS E VANTAGENS FIXAS - PESSOAL CIVIL	720.227,71	618.900,41
OBRIGAÇÕES PATRONAIS	227.932,37	177.052,07
SENTENÇAS JUDICIAIS	0,00	3.938,72
OUTRAS DESPESAS CORRENTES	2.216.633,26	2.285.600,43
TRANSFERÊNCIAS INTRAGOVERNAMENTAIS	980.450,89	947.944,32
CONTRIBUIÇÕES	980.450,89	947.944,32
OUTRAS DESPESAS CORRENTES - APLICAÇÕES DIRETAS	1.236.182,37	1.337.656,11
DIÁRIAS - PESSOAL CIVIL	72.752,50	90.800,00
MATERIAL DE CONSUMO	69.696,93	96.483,40
PASSAGENS E DESPESAS COM LOCOMOÇÃO	44.075,17	47.263,82
SERVIÇOS DE CONSULTORIA	71.240,00	45.460,17
OUTROS SERVIÇOS DE TERCEIROS - PESSOA FÍSICA	148.045,66	159.111,90
LOCAÇÃO DE MÃO DE-OBRA	17.218,68	22.323,73
OUTROS SERVIÇOS DE TERCEIROS - PESSOA JURÍDICA	532.587,59	490.252,10
OBRIGAÇÕES TRIBUTÁRIAS E CONTRIBUTIVAS	7.046,46	8.154,82
SENTENÇAS JUDICIAIS	0,00	2.247,69
INDENIZAÇÕES E RESTITUIÇÕES	273.519,38	375.558,48
OUTROS DESEMBOLSOS	2.214.801,99	2.381.090,93
FLUXO DE CAIXA LÍQUIDO DAS ATIVIDADES DAS OPERAÇÕES	-49.411,70	-148.646,63
FLUXO DE CAIXA DAS ATIVIDADES DE INVESTIMENTO		
INGRESSOS		

Página:1/2

CRTR 3ª Região

Período: 01/01/2023 a 31/12/2023

	Exercício Atual	Exercício Anterior
DESEMBOLSOS		
INVESTIMENTOS	0,00	16.276,67
INVESTIMENTOS - APLICAÇÕES DIRETAS	0,00	16.276,67
EQUIPAMENTOS E MATERIAL PERMANENTE	0,00	16.276,67
FLUXO DE CAIXA LÍQUIDO DAS ATIVIDADES DE INVESTIMENTO	0,00	-16.276,67
FLUXO DE CAIXA DAS ATIVIDADES DE FINANCIAMENTO		
INGRESSOS		
DESEMBOLSOS		
FLUXO DE CAIXA LÍQUIDO DAS ATIVIDADES DE FINANCIAMENTO	0,00	0,00
APURAÇÃO DO FLUXO DE CAIXA DO PERÍODO		
GERAÇÃO LÍQUIDA DE CAIXA E EQUIVALENTES DE CAIXA	-49.411,70	-164.923,30
CAIXA E EQUIVALENTES DE CAIXA INICIAL	276.822,60	441.745,90
CAIXA E EQUIVALENTES DE CAIXA FINAL	227.410,90	276.822,60

Belo Horizonte-MG, 31 de dezembro de 2023

Assinado de forma digital
BEATRIZ APARECIDA
DE MATOS 60928930610
172355-8100*

BEATRIZ APARECIDA DE MATOS
ASSESSORA CONTÁBIL
44739- CRC/MG
609.289.306-10

Página:2/2

Notas explicativas às demonstrações contábeis do Exercício de 2023



NOTAS EXPLICATIVAS ÀS DEMONSTRAÇÕES CONTÁBEIS DO EXERCÍCIO DE 2023

1 - CONTEXTO OPERACIONAL

Conselho Regional de Técnicos Radiologia de Minas Gerais – 3.º Região, localizado à **Rua Rio de Janeiro, 282 – 8.º andar, Belo Horizonte/MG**, constitui em conjunto com o Conselho Nacional de Técnicos em Radiologia e os demais Conselhos Regionais de Radiologia uma Autarquia dotada de personalidade jurídica de direito público, com autonomia técnica, administrativa e financeira. Cabe ao mesmo o cumprimento da **LEI Nº 7.394, DE 29 DE OUTUBRO DE 1985** que cria e regulamenta o Conselho Nacional e os Conselhos Regionais de Técnicos em Radiologia

Tem como objetivo funcionar como órgão consultivo, orientador, disciplinador e fiscalizador do exercício da profissão de Radiologia e desempenha ainda as competências que lhe são reservadas e cominadas pela legislação específica, pelas Resoluções Normativas aprovadas pelos seus Plenários e Conselho Nacional de Técnicos em Radiologia.

2 - BASE DE APRESENTAÇÃO DAS DEMONSTRAÇÕES CONTÁBEIS

As demonstrações contábeis apresentadas foram extraídas do Sistema de Contabilidade SISCONT, fornecido pela Empresa IMPLANTA INFORMÁTICA e compõe a Prestação de Contas de Gestão do Exercício de 2023. Também são de responsabilidade de sua Administração e sem qualquer reserva, o Conselho Regional de Técnicos em Radiologia 3.º Região - MG declara que estas Demonstrações Contábeis foram organizadas em conformidade com as práticas contábeis adotadas no Brasil, estabelecendo normas e procedimentos para o adequado registro contábil dos atos e dos fatos da gestão orçamentária, financeira e patrimonial nos órgãos, previsto no inciso VII do art. 18 da Lei nº 10.180, de 2001, com base no Plano de Contas Aplicado ao Setor Público, a ser utilizado por todos os entes da Federação, conforme o disposto no inciso II do art. 1º da Portaria do Ministro de Estado da Fazenda nº 184, de 25 de agosto de 2008.

As Demonstrações Contábeis Aplicadas ao Setor Público (DCASP) são compostas pelas demonstrações enumeradas pela Lei nº 4.320/1964, pelas demonstrações exigidas pela NBC T 16. 6 – Demonstrações Contábeis e pelas demonstrações exigidas pela Lei Complementar nº 101/2000, as quais são: a. Balanço Orçamentário; b. Balanço Financeiro; c. Balanço Patrimonial; d. Demonstração das Variações Patrimoniais; e. Demonstração dos Fluxos de Caixa (DFC). As estruturas das demonstrações contábeis contidas nos anexos da Lei nº 4.320/1964 foram atualizadas pela Portaria STN nº 438/2012, em consonância com os novos padrões da Contabilidade Aplicada ao Setor Público (CASP).

☎ 31 3347.6040
† Rua Sacramentinos, 221
Planalto • Belo Horizonte, MG
CEP: 31.730-738
Fax: 31 3495.6607
✉ pontual@pontualbh.com.br

www.pontualbh.com.br



3 – POLÍTICAS CONTÁBEIS

3.1 – Bases de Mensuração Utilizadas

3.1.1 – Índices de Atualização dos Valores de Provisão para Perdas

Prevê o MCASP o seguinte: "A entidade deve reconhecer um ativo em relação a tributos quando seu respectivo fato gerador ocorrer e os critérios de reconhecimento forem satisfeitos". Fato gerador da obrigação principal, ou evento tributável, é a situação definida em lei como necessária e suficiente à ocorrência do tributo, de acordo com o art. 114 do CTN. A obrigação tributária principal do contribuinte surge com a ocorrência do fato gerador, tem por objeto o pagamento de tributo ou penalidade pecuniária e extingue-se juntamente com o crédito dela decorrente, de acordo com o § 1º do art. 113 do CTN. O crédito tributário do ente público decorre da obrigação tributária principal e é constituído por meio do procedimento previsto no art. 142 do CTN – o lançamento:

Art. 142. Compete privativamente à autoridade administrativa constituir o crédito tributário pelo lançamento, assim entendido o procedimento administrativo tendente a verificar a ocorrência do fato gerador da obrigação correspondente, determinar a matéria tributável, calcular o montante do tributo devido, identificar o sujeito passivo e, sendo caso, propor a aplicação da penalidade cabível.

Segundo a linha de raciocínio o MCASP ainda orienta as relações entre o Setor Contábil e o de Arrecadação de modo que o fluxo desta informação funcione tempestivamente. Para atender a este ponto, orienta-se a constituição de contas de ajuste para perdas de créditos relativos a tributos.

3.1.2 - Imobilizado

Os Bens Móveis registrados no ativo imobilizado estão de acordo com o que determina as Normas Brasileiras de Contabilidade Aplicada ao Setor Público, especificamente a NBC T 16.1 e 16.11, que estabelece critérios e procedimentos para o registro contábil da depreciação. Citamos o item 2.5 da Seção 020000 do Manual Integrada de Administração Financeira do Governo Federal que diz:
"2.5 - As empresas públicas e sociedades de economia mista, que devem seguir a Lei n 6404/76, devem embasar seus procedimentos nas leis próprias e nos normativos fiscais, o que pode acarretar algumas divergências em relação a essa norma, inclusive quanto aos códigos das situações contábeis a serem utilizadas."

Portanto, a depreciação dos Bens móveis e Bens Imóveis do CRTR-MG são feitos mensalmente conforme determina a legislação ou proporcionalmente de acordo com a aquisição do bem.

☎ 31 3347.6040
† Rua Sacramentinos, 221
Planalto • Belo Horizonte, MG
CEP: 31.730-738
Fax: 31 3495.6607
✉ pontual@pontualbh.com.br

www.pontualbh.com.br



Créditos Tributários e de Contribuições a Receber

Compreende os valores a receber registrado no início do exercício de 2023 referente aos boletos que foram emitidos tanto para Pessoa Física como para Pessoa Jurídica, conforme relatório emitido pelo Sistema Scire utilizado pelo CRTR MG. Dos valores provisionados neste grupo ocorre a baixa de valores referente a descontos concedidos. Esse desconto é ofertado aos profissionais que liquidam suas anuidades até as datas específicas.

1.1.3	147.468,14	DEMAIS CRÉDITOS E VALORES DE CUTO PRAZO
1.1.3.4	145.668,80	CRÉDITOS POR DANOS AO PATRIMÔNIO
	145.494,02	Saldos Adiantamento de Salários de R\$126.589,90, Adiantamentos Diversos de R\$17.900,00 e R\$1.004,12 transferidos para a Conta Responsabilização em Apuração conforme Ata da Diretoria emitida em 24/02/2022
	10,05	Saldo lançado em Multa e Juros em 03/2023. Sendo ressarcido ao Conselho R\$10,05 em 15/03/2024, conforme comprovante de depósito e será lançado no Balancete de 03/2024
	143,94	Lançamento de Pagamentos Diversos no período de 07/2023 a 08/2023 na gestão dos diretores responsáveis, Bruno Sérgio Silva Azevedo e José Antônio Magalhães.. Sendo ressarcido ao Conselho R\$146,95 em 18/03/2024 e será baixado no Balancete de 03/2024
	20,79	Lançamento de Pagamentos Diversos no período de 11/2023 na gestão dos diretores responsáveis, Anderson Tomaz Mendonça e Luciano Romualdo Sousa .. Sendo ressarcido ao Conselho R\$20,79 em 15/03/2024, conforme comprovante de depósito e será lançado no Balancete de 03/2024
1.1.3.5	511,09	DEPÓSITOS RESTITUÍVEIS E VALORES VINCULADOS
	511,09	Pago a TRIBUNAL DE JUSTIÇA DE MINAS GERAIS, liquidação do empenho 874, DÉBITO AUTORIZADO, AVISO DE DÉBITO ref. a Valor empenhado a TRIBUNAL DE JUSTIÇA DE MINAS GERAIS, pelo Bloqueio Judicial do processo 0035866-25.2016.8.13.0696 conforme e-mail do Departamento Jurídico do CRTR em 07/06/2022 autorizando o lançamento de despesa ref. ao bloqueio de 25/09/2019. Porém, em 08/04/2022 o valor foi novamente bloqueado na conta da Caixa Econômica Federal como Depósitos Judiciais – Aguardando parecer jurídico ou ressarcimento do bloqueio.
1.1.3.8	1.288,25	OUTROS CRÉDITOS A RECEBER E VALORES A CURTO PRAZO
	888,03	Saldos dos Correios, sendo R\$590,63 de 12/2016, memorando n.º0005 e R\$297,40 de 03/2021 ofício 116/2022 –CRTR/2022.Em função de pagamento do boleto sem considerar a Retenção dos Impostos. Sendo ressarcido ao Conselho em 15/03/2024, conforme comprovante de depósito e será lançado no Balancete de 03/2024
	400,22	R\$400,22 Valor pago a maior sem descontar as retenções Federais conforme NF da empresa Centro de Imagem Diagnóstico S/A Sendo ressarcido ao Conselho em 15/03/2024, conforme comprovante de depósito e será lançado no Balancete de 03/2024
1.1.5	1.674,64	ESTOQUES
1.1.5.6	1.674,64	ALMOXARIFADO
	1.674,64	Saldo do Almoarifado em 31/12/2023, conforme relatório de controle.

☎ 31 3347.6040
📍 Rua Sacramentinos, 221
Planalto • Belo Horizonte, MG
CEP: 31.730-738
📠 pontual@pontualbh.com.br

www.pontualbh.com.br



Configura-se da seguinte forma a depreciação dos bens Móveis e Imóveis:

Tipo do Bem	Residual/Revenda	Vida útil	Depreciação Mensal
Equipamento de Proc. Dados	20%	5	1,6667
Máquina e Aparelho de Escritório	10%	10	0,8333
Mobiliário em Geral	10%	10	0,8333
Outros Tipos de bens Móveis	10%	10	0,8333
Veículos	20%	5	1,6667
Imóveis	4%	25	0,3333

4 - PRINCIPAIS PRÁTICAS CONTÁBEIS

As principais práticas contábeis utilizadas na preparação das demonstrações contábeis estão definidas a seguir. Essas políticas vêm sendo aplicadas de modo consistente em todos os períodos apresentados.

1 - ATIVO	4.566.333,15
------------------	---------------------

1.1 - ATIVO CIRCULANTE 2.082.817,94

1.1.1	227.410,90	CAIXA E EQUIVALENTES DE CAIXA
	16,98	Banco Conta Movimento
	227.393,92	Aplicações Financeiras

Caixa e Equivalentes de Caixa

Caixa e equivalentes de caixa incluem saldos em conta movimento e aplicações financeiras, sendo o ganho registrado no resultado do período.

Os recursos disponíveis em caixa e equivalentes de caixa são administrados pelo Conselho Regional e as receitas resultantes das aplicações desses recursos foram reconhecidas nas respectivas contas de resultado.

1.1.2	1.706.264,26	CRÉDITOS TRIBUTÁRIOS E DE CONTRIBUIÇÕES A RECEBER
	1.428.356,90	Anuidades Pessoa Física do Exercício
	135.454,58	Anuidades Pessoa Jurídica do Exercício
	142.452,78	Anuidades Pessoa Jurídica – Exercícios Anteriores

☎ 31 3347.6040
📍 Rua Sacramentinos, 221
Planalto • Belo Horizonte, MG
CEP: 31.730-738
📠 pontual@pontualbh.com.br

www.pontualbh.com.br



Demais Créditos e valores a curto prazo

Créditos Por Danos ao patrimônio

Esta conta compreende os saldos de:

- **R\$145.494,02** - Adiantamento de Salários R\$126.589,90; Adiantamentos Diversos R\$17.900,00 e R\$1.004,12 – Adiantamentos Transferidos para a Conta Responsabilização em Apuração, conforme Ata da Diretoria emitida em 24/02/2022;
- **R\$143,94** – Pagamentos de Multas e Juros no período de 07/2023 a 08/2023 na gestão dos senhores Bruno Sérgio Silva Azevedo e José Antônio Magalhães. Sendo ressarcido ao Conselho R\$146,95 em 18/03/2024 e será lançado no Balancete de 03/2024;
- **R\$20,79** - Pagamentos de Multas e Juros no período de 07/2023 a 08/2023 na gestão dos senhores Anderson Tomaz Mendonça e Luciano Romualdo Sousa . . Sendo ressarcido ao Conselho em 15/03/2024, conforme comprovante de depósito e será lançado no Balancete de 03/2024;
- **R\$10,05** - Saldo lançado em Multa e Juros em 03/2023. Sendo ressarcido ao Conselho em 15/03/2024, conforme comprovante de depósito e será lançado no Balancete de 03/2024.

Estoques

Saldo do Almoxarifado em 31/12/2023, conforme relatório de controle.

1.2 - ATIVO NÃO- CIRCULANTE - R\$2.483.515,21

Ativo Não Circulante

O Ativo não circulante compreende os ativos realizáveis após os doze meses seguintes à data de publicação das demonstrações contábeis, sendo composto por ativo realizável a longo prazo, investimentos, imobilizado e intangível

1.2.1	2.355.454,32	ATIVO REALIZÁVEL A LONGO PRAZO / DÍVIDA ATIVA
	2.355.454,32	Composto pelo Saldo de Dívida Ativa Em fase Administrativa no valor de R\$2.355.454,32. Valor ajustado, conforme Relatório do Sistema Scire em 31/12/2023 e solicitação conforme autorização assinada através de ATA da Diretoria para ajuste contábil. Ajuste esse que resultou em resultado negativo no exercício em razão da baixa em Perdas com a Dívida Ativa

Dívida Ativa Não Tributária

O Setor Financeiro emitiu um relatório do sistema Scire em 31/12/2023. Estes valores foram ajustados conforme solicitação da Diretoria do CRTR-MG, através de Ata devidamente assinada. Junto com a Ata os diretores encaminharam uma declaração da empresa Scire, justificando a instabilidade do sistema e perdas de informações. O que possivelmente impactou no resultado do exercício uma vez que o relatório não é confiável.

☎ 31 3347.6040
† Rua Sacramentinos, 221
Planalto • Belo Horizonte, MG
CEP: 31.730-738
Fax: 31 3495.6607
✉ pontual@pontualbh.com.br

www.pontualbh.com.br



1.2.3	128.060,89	IMOBILIZADO
1.2.3.1	289.311,60	BENS MÓVEIS
	64.829,26	Mobiliário Em Geral
	125.009,00	Veículos
	21.683,17	Máquinas e Aparelhos
	66.566,71	Equipamentos de Informática
	569,00	Biblioteca
	881,96	Utensílios de copa e cozinha
	2.200,00	Equipamentos para Áudio, Vídeo e Foto
	872,60	Outros Materiais Permanentes
	6.699,90	Outros Equipamentos
1.2.3.2	105.776,28	BENS IMÓVEIS
	105.776,28	Salas e Escritórios
	(267.026,99)	DEPRECIACÃO ACUMULADA
	(191.206,95)	Depreciação Acumulada de – Bens Móveis
	(75.820,04)	Depreciação Acumulada de – Bens Imóveis

Imobilizado

O imobilizado do regional encontra-se devidamente registrado no sistema contábil em concordância com o registro do Sistema Patrimonial (SISPAT) destinado para este fim. O CRTR-MG apresenta ao fim de 2023 os seguintes itens em seu patrimônio.

CRTR 3ª Região
CONSELHO REGIONAL DE TÉCNICOS EM RADIOLOGIA - 3.ª REGIÃO
CNPJ: 25.579.327/0001-90

Balancete Analítico do Patrimônio - Bem Móvel

Código	Conta	Saldo Inicial	Acréscimos	Decréscimos	Saldo Final
1.2.3.1.01.01	IMOBILIZADO EM GERAL	14.829,26	0,00	0,00	14.829,26
1.2.3.1.01.02	VEÍCULOS	125.009,00	0,00	0,00	125.009,00
1.2.3.1.01.03	MÁQUINAS E APARELHOS	21.683,17	0,00	0,00	21.683,17
1.2.3.1.01.04	EQUIPAMENTOS DE INFORMÁTICA	66.566,71	0,00	0,00	66.566,71
1.2.3.1.01.05	BIBLIOTECA	569,00	0,00	0,00	569,00
1.2.3.1.01.07	UTENSÍLIOS DE COPA E COZINHA	881,96	0,00	0,00	881,96
1.2.3.1.01.08	EQUIPAMENTOS PARA ÁUDIO, VÍDEO E FOTO	2.200,00	0,00	0,00	2.200,00
1.2.3.1.01.09	OUTROS EQUIPAMENTOS	4.499,90	0,00	0,00	4.499,90
1.2.3.1.01.99	OUTROS MATERIAIS PERMANENTES	872,60	0,00	0,00	872,60
	Total	289.311,60	0,00	0,00	289.311,60

☎ 31 3347.6040
† Rua Sacramentinos, 221
Planalto • Belo Horizonte, MG
CEP: 31.730-738
Fax: 31 3495.6607
✉ pontual@pontualbh.com.br

www.pontualbh.com.br



CRTR 3ª Região
CONSELHO REGIONAL DE TÉCNICOS EM RADIOLOGIA - 3.ª REGIÃO
CNPJ: 25.579.327/0001-90

Balancete Analítico do Patrimônio - Bem Imóvel

Ativo	Conta	Saldo Inicial	Acréscimos	Debitações	Saldo Final
2.2.2.1.1.01.04	IMÓVEL E EQUIPAMENTOS	395.776,28	0,00	0,00	395.776,28
80001	SALA 801	26.444,57	0,00	0,00	26.444,57
80002	SALA 802	26.444,57	0,00	0,00	26.444,57
80003	SALA 803	26.444,57	0,00	0,00	26.444,57
80004	SALA 805	26.444,57	0,00	0,00	26.444,57
	Total conta:	395.776,28	0,00	0,00	395.776,28
	Total grupo:	395.776,28	0,00	0,00	395.776,28

A Depreciação acumulada está registrada no valor de R\$267.026,99(Duzentos e sessenta e sete mil, vinte e seis reais e noventa e nove centavos) sendo que todo o detalhamento está disponível no SISPAT (Sistema de Controle do Patrimônio), além das devidas notas de responsabilidade e outras obrigações acessórias ao controle patrimonial.

2 – PASSIVO

4.566.333,15

2.1 PASSIVO CIRCULANTE - R\$108.398,83

2.1.1	18.423,72	OBRIGAÇÕES TRABALHISTAS, PREVIDENCIÁRIAS E ASSISTENCIAIS A PAGAR
	51,78	Contribuição Sindical –Descontado em Folha
	9.072,51	Saldo de Empréstimo Consignado de Funcionários
	3.888,29	Saldo de Convênio Médico a pagar
	5.411,14	INSS a recolher – INSS Retenção Sobre Folha
2.1.3	80.599,85	FORNECEDORES E CONTAS A PAGAR
	80.599,85	Restos a Pagar Processados de 2023
2.1.4	9.180,26	OBRIGAÇÕES FISCAIS A CURTO PRAZO
	7.155,01	Saldo de IRPF retido sobre folha de pagamento a pagar
	666,23	Saldo de Tributo /contribuição (COSIRF)
	237,75	Saldo de INSS de PJ Retido a pagar
	1.121,27	Saldo de ISS retido sobre serviços de PJ a pagar
2.1.8	195,00	DEMAIS OBRIGAÇÕES A CURTO PRAZO
	195,00	Crédito Em conta Pendente de identificação

Obrigações Trabalhistas, previdenciárias e Assistenciais a pagar.

Representado por valores a pagar decorrentes de obrigações trabalhistas e serviços contratados e retidos dos Colaboradores.

www.pontualbh.com.br

☎ 31 3347.6040
📍 Rua Sacramentinos, 221
Planalto • Belo Horizonte, MG
CEP: 31.730-738
Fax: 31 3495.6607
✉ pontual@pontualbh.com.br



Fornecedores a Pagar

Representa a contratação de fornecedores pela aquisição de materiais e/ou serviços, Impostos a pagar originários de empenhos processados e não pagos até 31/12/2023 = **RESTOS A PAGAR** em 2023, no valor de R\$80.599,85 (Oitenta mil, quinhentos e noventa e nove reais e oitenta e cinco centavos).

Obrigações Fiscais de Curto Prazo

Oriundos de obrigações fiscais de curto prazo, impostos e contribuições retidos de Fornecedores e terceiros. As apropriações estão de acordo com a legislação vigente.

Provisões a Curto Prazo

O Saldo das obrigações trabalhistas encontram-se zeradas tanto no início do exercício de 2023 como no encerramento do Exercício, pois as Provisões de 13.º Salário foram devidamente quitadas no exercício e as Provisões de Férias foram lançadas em Resto a Pagar Processado para pagamento no exercício seguinte.

As provisões para férias e 13.º salário dos funcionários do CRTR-MG são constituídas mensalmente através de relatório do sistema da Folha de Pagamento (Alterdata), em atendimento ao regime de competência, com base nos saldos adquiridos e proporcionais, acrescidas dos respectivos encargos.

2.3 - PATRIMÔNIO LÍQUIDO -4.457.934,32

2.3.1	870.183,46	PATRIMÔNIO SOCIAL
2.3.7	3.587.750,86	RESULTADOS ACUMULADOS
	(715.838,67)	Déficit do Exercício Corrente
	4.303.589,53	Saldo de Superávit Acumulado de Exercícios Anteriores

O patrimônio líquido demonstrado no Balanço Patrimonial no início do período era de R\$ 4.303.589,53 (Quatro milhões, trezentos e três mil, quinhentos e oitenta e nove reais e cinquenta e três centavos) correspondendo ao saldo de Resultados Acumulados de exercícios anteriores e Patrimônio Social e sendo deduzido ao Resultado Patrimonial do exercício de 2023 no valor de R\$715.838,67 (Setecentos e quinze mil, oitocentos e trinta e oito reais e sessenta e sete centavos) de variações Patrimoniais.

Chegamos ao final do exercício com o valor do Patrimônio Líquido total de R\$4.457.934,32 (Quatro milhões. Quatrocentos e cinquenta e sete mil, novecentos e trinta e quatro reais e trinta e dois centavos).

www.pontualbh.com.br

☎ 31 3347.6040
📍 Rua Sacramentinos, 221
Planalto • Belo Horizonte, MG
CEP: 31.730-738
Fax: 31 3495.6607
✉ pontual@pontualbh.com.br



PATRIMÔNIO LÍQUIDO		
ESPECIFICAÇÃO	EXERCÍCIO ATUAL	EXERCÍCIO ANTERIOR
Patrimônio Social e Capital Social	870.183,46	870.183,46
Resultados Acumulados	3.587.750,86	4.303.589,53
TOTAL DO PATRIMÔNIO LÍQUIDO	4.457.934,32	5.173.772,99

RESULTADO DO EXERCÍCIO DE 2023

O resultado patrimonial foi deficitário no valor de R\$715.838,67 (Setecentos e quinze mil, oitocentos e trinta e oito reais e sessenta e sete centavos) apurado com base no regime de competência das receitas e das despesas, escrituradas no subsistema patrimonial. Os resultados das Variações patrimoniais influenciam diretamente no Patrimônio Líquido do Conselho, como demonstrado no item anterior. Esse resultado se deve ao ajuste da conta de Dívida Ativa conforme saldo do Sistema Scire em 31/12/2023. A instabilidade do sistema e a falta de confiabilidade, pode ter comprometido o resultado do exercício, considerando a baixa em provisão para Perdas com a Dívida Ativa

5 - RESULTADO FINANCEIRO

O resultado financeiro é representado pela diferença entre o ativo financeiro e o passivo financeiro, apurado em conformidade com a Lei n.º 4.320/1964. Em 2023 foi apurado um resultado financeiro superavitário no valor de R\$266.480,21 (Duzentos e sessenta e seis mil quatrocentos e oitenta reais e vinte e um centavos).

RESULTADO FINANCEIRO		
ESPECIFICAÇÃO	EXERCÍCIO ATUAL - 2023	
Superávit Financeiro	R\$266.480,21	
Ativo Financeiro	R\$374.879,04	
(Passivo Financeiro)	R\$ 108.398,83	

www.pontualbh.com.br

☎ 31 3347.6040
📍 Rua Sacramentinos, 221
Planalto • Belo Horizonte, MG
CEP: 31.730-738
📠 Fax: 31 3495.6607
✉ pontual@pontualbh.com.br



6 - RESULTADO ORÇAMENTÁRIO

O orçamento do CRTR -MG para o exercício de 2023 foi aprovado por meio de Reunião do Plenário em de 2022, de acordo com o Regimento Interno. No Balanço Orçamentário, estão contabilizados os valores das receitas arrecadadas e as despesas liquidadas no exercício de 2023. O **Superávit orçamentário** corresponde à diferença entre as receitas arrecadadas de R\$3.423.826,36(Três milhões, quatrocentos e vinte três mil, oitocentos e vinte e seis reais e trinta e seis centavos) e as despesas empenhadas e liquidadas no exercício de R\$.3.208.553,90 (Três milhões, duzentos e e oito mil, quinhentos e cinquenta e três reais e noventa centavos) extraído do Balanço Orçamentário.

RESULTADO - BALANÇO ORÇAMENTÁRIO

ESPECIFICAÇÃO		
Superávit Orçamentário	R\$	215.272,46
Receitas Arrecadadas	R\$	3.423.826,36
Despesas Empenhadas e Liquidadas	R\$	3.208.553,90

Belo Horizonte, 04 de março de 2024.

BEATRIZ APARECIDA DE
DE
MATOS:60928930610
Assinado de forma digital por
BEATRIZ APARECIDA DE
MATOS:60928930610
Dados: 2024.03.26 19:23:13
-03'00'
BEATRIZ APARECIDA DE MATOS
CRC/MG 0044.739/O-7

www.pontualbh.com.br

☎ 31 3347.6040
📍 Rua Sacramentinos, 221
Planalto • Belo Horizonte, MG
CEP: 31.730-738
📠 Fax: 31 3495.6607
✉ pontual@pontualbh.com.br

Variações Patrimoniais

CRTR 3ª Região

CONSELHO REGIONAL DE TÉCNICOS EM RADIOLOGIA - 3.º REGIAO

CNPJ: 25.579.327/0001-90

Período: 01/01/2023 a 31/12/2023

Variações Patrimoniais

VARIACIONES PATRIMONIAIS CUANTITATIVAS					
	Exercício Atual	Exercício Anterior		Exercício Atual	Exercício Anterior
VARIACION PATRIMONIAL AUMENTATIVA	3.778.774,07	3.990.885,65	VARIACION PATRIMONIAL DIMINUTIVA	4.494.612,74	3.652.059,02
CONTRIBUICIONES	3.319.250,45	3.458.103,29	PESSOAL E ENCARGOS	1.046.784,80	944.040,43
CONTRIBUICIONES DE INTERESSE DAS CATEGORIAS PROFISSIONAIS	3.319.250,45	3.458.103,29	REMUNERACION DE PESSOAL	755.701,98	689.415,24
CONTRIBUICIONES DE INTERESSE DAS CATEGORIAS PROFISSIONAIS - CONSOLIDACION	3.319.250,45	3.458.103,29	REMUNERACION A PESSOAL - RGPS	755.701,98	689.415,24
EXPLORACION E VENDA DE BENS, SERVICIOS E DIREITOS	206.172,26	199.059,91	ENCARGOS PATRONAIS	236.305,87	207.312,73
EXPLORACION DE BENS E DIREITOS E PRESTACION DE SERVICIOS	206.172,26	199.059,91	ENCARGOS PATRONAIS - RGPS	165.573,62	152.493,82
VALOR BRUTO DE EXPLORACION DE BENS E DIREITOS E PRESTACION DE SERVICIOS	206.172,26	199.059,91	ENCARGOS PATRONAIS - FGTS	68.289,29	50.831,84
VARIACIONES PATRIMONIAIS AUMENTATIVAS FINANCIERAS	251.893,23	279.623,32	OUTROS ENCARGOS PATRONAIS	2.442,96	3.987,07
JUROS E ENCARGOS DE MORA	193.410,69	218.931,53	BENEFICIOS A PESSOAL	54.776,95	47.312,46
OUTROS JUROS E ENCARGOS DE MORA	193.410,69	218.931,53	BENEFICIOS A PESSOAL - RGPS	54.776,95	47.312,46
REMUNERACION DE DEPOSITOS BANCARIOS E APLICACIONES FINANCIERAS	58.482,54	60.691,79	USO DE BENS, SERVICIOS E CONSUMO DE CAPITAL FIXO	919.352,29	950.682,59
REMUNERACION DE DEPOSITOS BANCARIOS	58.482,54	60.691,79	USO DE MATERIAL DE CONSUMO	69.377,66	95.128,03
VALORIZACION E GANHOS COM ATIVOS	0,00	33.046,00	CONSUMO DE MATERIAL	69.377,66	95.128,03
GANHOS COM INCORPORACION DE ATIVOS	0,00	33.046,00	SERVICIOS	831.142,65	821.364,00
OUTROS GANHOS COM INCORPORACION DE ATIVOS	0,00	33.046,00	DIARIAS	138.244,00	158.957,00
OUTRAS VARIACIONES PATRIMONIAIS AUMENTATIVAS	1.458,13	21.053,13	SERVICIOS TERCEIROS - PESSOA FISICA	82.554,16	90.954,90
DIVERSAS VARIACIONES PATRIMONIAIS AUMENTATIVAS	1.458,13	21.053,13	SERVICIOS TERCEIROS - PESSOA JURIDICA	610.344,49	571.452,10
MULTAS ADMINISTRATIVAS	3,03	1.700,25	DEPRECIACION, AMORTIZACION E EXAUSTAO	18.831,98	34.190,56
INDENIZACIONES	1.455,10	13.273,60	DEPRECIACION	18.831,98	34.190,56
VARIACIONES PATRIMONIAIS AUMENTATIVAS DECORRENTES DE FATOS GERADORES DIVERSOS	0,00	6.079,28	VARIACIONES PATRIMONIAIS DIMINUTIVAS FINANCIERAS	123.949,18	122.142,86
			JUROS E ENCARGOS DE MORA	0,00	606,02
			JUROS E ENCARGOS DE MORA DE OBRIGACIONES TRIBUTARIAS	0,00	606,02
			DESCONTOS FINANCIEROS CONCEDIDOS	123.949,18	119.289,15
			DESCONTOS FINANCIEROS CONCEDIDOS - CONSOLIDACION	123.949,18	119.289,15
			OUTRAS VARIACIONES PATRIMONIAIS DIMINUTIVAS - FINANCIERAS	0,00	2.247,69
			JUROS E ENCARGOS EM SENTENCAS JUDICIAIS	0,00	2.247,69
			TRANSFERENCIAS CONCEDIDAS	980.450,89	947.944,32

Página: 1/2

CRTR 3ª Região

Período: 01/01/2023 a 31/12/2023

	Exercício Atual	Exercício Anterior		Exercício Atual	Exercício Anterior
			TRANSFERENCIAS INTRAGOVERNAMENTAIS	980.450,89	947.944,32
			TRANSFERENCIAS INTRAGOVERNAMENTAIS - CONSOLIDAÇÃO	980.450,89	947.944,32
			DESVALORIZAÇÃO E PERDA DE ATIVOS	1.143.509,74	303.886,16
			REDUÇÃO A VALOR RECUPERÁVEL E PROVISÃO PARA PERDAS	1.143.509,74	291.181,34
			VARIAÇÃO PATRIMONIAL DIMINUTIVA COM PROVISÃO PARA PERDAS DE CRÉDITOS	1.143.509,74	291.181,34
			PERDAS INVOLUNTÁRIAS	0,00	12.704,82
			PERDAS INVOLUNTÁRIAS COM IMOBILIZADO	0,00	12.704,82
			VPD - TRIBUTÁRIAS	7.046,46	7.804,18
			IMPOSTOS, TAXAS E CONTRIBUIÇÕES DE MELHORIA	5.788,91	6.723,03
			TAXAS	5.788,91	6.723,03
			OUTROS ENCARGOS TRIBUTÁRIOS E CONTRIBUTIVOS	1.257,55	1.081,15
			OUTROS ENCARGOS TRIBUTÁRIOS E CONTRIBUTIVOS	1.257,55	1.081,15
			OUTRAS VARIAÇÕES PATRIMONIAIS DIMINUTIVAS	273.519,38	375.558,48
			DIVERSAS VARIAÇÕES PATRIMONIAIS DIMINUTIVAS	273.519,38	375.558,48
			VARIAÇÕES PATRIMONIAIS DIMINUTIVAS DECORRENTES DE FATOS GERADORES DIVERSOS	273.519,38	375.558,48
Total das Variações Ativas :	3.778.774,07	3.990.885,65	Total das Variações Passivas :	4.494.612,74	3.652.059,02
			RESULTADO PATRIMONIAL		
Déficit do Exercício	715.838,67		Superávit do Exercício		338.826,63
Total	4.494.612,74	3.990.885,65	Total	4.494.612,74	3.990.885,65

Belo Horizonte-MG, 31 de dezembro de 2023

BEATRIZ APARECIDA DE
MATOS:60928930610

Assinado de forma digital por
BEATRIZ APARECIDA DE
MATOS:60928930610
Data: 2024.03.04 17:22:50
-03'00'

BEATRIZ APARECIDA DE MATOS
ASSESSORA CONTÁBIL
44739- CRC/MG
609.289.306-10



SERVIÇO PÚBLICO FEDERAL
CONSELHO REGIONAL DE TÉCNICOS EM RADIOLOGIA
CRTR 3.ª REGIÃO

CONSELHO REGIONAL DE TÉCNICOS EM RADIOLOGIA 3ª REGIÃO MINAS GERAIS

DEMONSTRATIVO DE

COTA PARTE

JANEIRO A DEZEMBRO/2023

RUA RIO DE JANEIRO, 282/ 8º ANDAR – CENTRO
CEP: 30.160-040 - BELO HORIZONTE – MG – Tel. (31)3201-8385
HP: www.crtrmg.org.br / E-mail: crtrmg@crtrmg.org.br

CONSELHO REGIONAL DE TÉCNICOS EM RADIOLOGIA 3ª REGIÃO

CNPJ: 25.579.327/0001-90 | TELEFONE: (31) 3201-8385

RUA RIO DE JANEIRO N.º: 282, 8º ANDAR | CENTRO

BELO HORIZONTE/MG | CEP: 30160-040

RELATÓRIO DE APURAÇÃO DE COTA PARTE DO PERÍODO DE 01/01/2023 - 31/01/2023 | CONTA 66912 | CONVÊNIO 3033531

DESCRIÇÃO	RECEBIDO	% COTA PARTE	COTA PARTE DEV.	COMPART.	NÃO COMPART.
ANUIDADE	630.602,54	33,33	210.173,01	210.173,01	0,00
RENECOCIAÇÃO	140.776,43	33,33	46.915,94	46.803,14	22,80
CREDENCIAL	2.958,53	33,33	985,49	985,49	0,00
TOTAIS DO PERÍODO	774.337,50		258.074,44	258.051,64	22,80

CONSELHO REGIONAL DE TÉCNICOS EM RADIOLOGIA 3ª REGIÃO

CNPJ: 25.579.327/0001-90 | TELEFONE: (31) 3201-8385

RUA RIO DE JANEIRO N.º: 282, 8º ANDAR | CENTRO

BELO HORIZONTE/MG | CEP: 30160-040

RELATÓRIO DE APURAÇÃO DE COTA PARTE DO PERÍODO DE 01/02/2023 - 28/02/2023 | CONTA 66912 | CONVÊNIO 3033531

DESCRIÇÃO	RECEBIDO	% COTA PARTE	COTA PARTE DEV.	COMPART.	NÃO COMPART.
ANUIDADE	97.789,20	33,33	32.590,84	32.590,84	0,00
RENEGOCIAÇÃO	142.573,62	33,33	47.515,26	-46.190,94	1.324,32
CREDENCIAL	2.478,03	33,33	825,42	825,42	0,00
TOTALS DO PERÍODO	242.840,85		80.931,52	79.607,20	1.324,32

CONSELHO REGIONAL DE TÉCNICOS EM RADIOLOGIA 3ª REGIÃO

CNPJ: 25.579.327/0001-90 | TELEFONE: (31) 3201-8385

RUA RIO DE JANEIRO N.º: 282, 8º ANDAR | CENTRO

BELO HORIZONTE/MG | CEP: 30160-040

RELATÓRIO DE APURAÇÃO DE COTA PARTE DO PERÍODO DE 01/03/2023 - 31/03/2023 | CONTA 66912 | CONVÊNIO 3033531

DISCRICÃO	RECEBIDO	% COTA PARTE	COTA PARTE DIV.	COMPART.	NÃO COMPART.
ANUIDADE	247.245,47	33,33	82.401,25	82.401,25	0,00
RENEGOCIAÇÃO	229.888,56	33,33	76.615,40	73.138,96	3.476,44
CREDENCIAL	2.646,03	33,33	881,38	881,38	0,00
TOTAIS DO PERÍODO	479.780,06		159.898,03	156.421,59	3.476,44

CONSELHO REGIONAL DE TÉCNICOS EM RADIOLOGIA 3ª REGIÃO

CNPJ: 25.579.327/0001-90 | TELEFONE: (31) 3201-8385

RUA RIO DE JANEIRO N.º: 282, 8º ANDAR | CENTRO

BELO HORIZONTE/MG | CEP: 30160-040

RELATÓRIO DE APURAÇÃO DE COTA PARTE DO PERÍODO DE 01/04/2023 - 30/04/2023 | CONTA 66912 | CONVÊNIO 3033531

DESCRIÇÃO	RECEBIDO	% COTA PARTE	COTA PARTE DEV.	COMPART.	NÃO COMPART.
ANUIDADE	10.699,34	33,33	3.565,81	3.565,81	0,00
RENOVACIÃO	174.169,81	33,33	58.045,50	55.551,99	2.493,51
CREDENCIAL	1.554,01	33,33	517,64	517,64	0,00
TOTAIS DO PERÍODO	186.423,16		62.128,95	59.635,44	2.493,51

CONSELHO REGIONAL DE TÉCNICOS EM RADIOLOGIA 3ª REGIÃO

CNPJ: 25.579.327/0001-90 | TELEFONE: (31) 3201-8385

RUA RIO DE JANEIRO N.º: 282, 8º ANDAR | CENTRO

BELO HORIZONTE/MG | CEP: 30.160-040

RELATORIO DE APURAÇÃO DO COTA PARTE DO PERÍODO DE 01/05/2023 - 31/05/2023 | CONTA 66912 | CONVÊNIO 3033531

DESCRIÇÃO	RECEBIDO	% COTA PARTE	COTA PARTE DEV.	COMPART.	NÃO COMPART.
ANUIDADE					
RENEGOCIAÇÃO	18.440,90	33,33	6.145,96	6.079,44	66,52
CRBENCIAL	191.606,93	33,33	63.856,48	62.060,39	1.796,09
TOTAIS DO PERÍODO	2.940,01	33,33	979,31	979,31	0,00
	212.987,84		70.981,75	69.119,14	1.862,61

CONSELHO REGIONAL DE TÉCNICOS EM RADIOLOGIA 3ª REGIÃO

CNPJ: 25.579.327/0001-90 | TELEFONE: (31) 3201-8385

RUA RIO DE JANEIRO N.º: 282, 8º ANDAR | CENTRO

BELO HORIZONTE/MG | CEP: 30.160-040

RELATÓRIO DE APURAÇÃO DE COTA PARTE DO PERÍODO DE 01/06/2023 - 30/06/2023 | CONTA 66912 | CONVENIO 3033531

DESCRIÇÃO	RECEBIDO	% COTA PARTE	COTA PARTE DEV.	COMPART.	NÃO COMPART.
ANUIDADE	12.315,32	33,33	4.104,50	4.104,50	0,00
RENEGOCIAÇÃO	116.867,20	33,33	38.949,65	38.949,65	0,00
CREDECIAL	2.142,00	33,33	713,49	713,49	0,00
TOTALS DO PERÍODO	131.324,52		43.767,64	43.767,64	0,00

CONSELHO REGIONAL DE TÉCNICOS EM RADIOLOGIA 3ª REGIÃO

CNPJ: 25.579.327/0001-90 | TELEFONE: (31) 3201-8385

RUA RIO DE JANEIRO N.º: 282, 8º ANDAR | CENTRO

BELO HORIZONTE/MG | CEP: 30160-040

RELATÓRIO DE APURAÇÃO DE COTA PARTE DO PERÍODO DE 01/07/2023 - 31/07/2023 | CONTA 66912 | CONVÊNIO 3033531

DISCRICÃO	RECEBIDO	% COTA PARTE	COTA PARTE DEV.	COMPART.	NÃO COMPART.
ANUIDADE	14.457,23	33,33	4.818,38	2.902,39	1.915,99
RENOVOCIAÇÃO	85.423,08	33,33	28.469,67	17.116,83	11.352,84
CREDENCIAL	2.688,03	33,33	895,37	153,89	741,48
TOTAIS DO PERÍODO	102.568,34		34.183,42	20.173,11	14.010,31

CONSELHO REGIONAL DE TÉCNICOS EM RADIOLOGIA 3ª REGIÃO

CNPJ: 25.579.327/0001-90 | TELEFONE: (31) 3201-8385

RUA RIO DE JANEIRO N.º: 282, 8º ANDAR | CENTRO

BELO HORIZONTE/MG | CEP: 30160-040

RELATÓRIO DE APURAÇÃO DE COTA PARTE DO PERÍODO DE 01/08/2023 - 31/08/2023 | CONTA 66912 | CONVÊNIO 3033531

DESCRIÇÃO	RECEBIDO	% COTA PARTE	COTA PARTE DIV.	COMPART.	NÃO COMPART.
ANUIDADE					
RENOVAÇÃO	7.514,71	33,33	2.504,51	2.095,92	408,59
CREDECIAL	79.189,47	33,33	26.392,35	21.286,34	5.106,01
DESR. JURIDICAS	2.520,04	33,33	839,42	391,72	447,70
TOTAIS DO PERÍODO	11,00	0,00	0,00	0,00	0,00
	89.235,22		29.736,28	23.773,98	5.962,30

CONSELHO REGIONAL DE TÉCNICOS EM RADIOLOGIA 3ª REGIÃO

CNPJ: 25.579.327/0001-90 | TELEFONE: (31) 3201-8385

RUA RIO DE JANEIRO N.º: 282, 8º ANDAR | CENTRO

BELO HORIZONTE/MG | CEP: 30160-040

RELATÓRIO DE APURAÇÃO DE COTA PARTE DO PERÍODO DE 01/09/2023 - 30/09/2023 | CONTA 66912 | CONVÊNIO 3033531

DESCRIÇÃO	RECEBIDO	% COTA PARTE	COTA PARTE DEV.	COMPART.	NÃO COMPART.
ANUIDADE	7.953,63	33,33	2.650,80	2.422,80	228,00
RENEGOCIAÇÃO	86.142,37	33,33	28.709,64	27.071,83	1.637,81
CREDENCIAL	2.436,00	33,33	811,42	671,52	139,90
TOTAIS DO PERÍODO	96.532,00		32.171,86	30.166,15	2.005,71

CONSELHO REGIONAL DE TÉCNICOS EM RADIOLOGIA 3ª REGIÃO

CNPJ: 25.579.327/0001-90 | TELEFONE: (31) 3201-8385

RUA RIO DE JANEIRO N.º: 282, 8º ANDAR | CENTRO

BELO HORIZONTE/MG | CEP: 30160-040

RELATÓRIO DE APURAÇÃO DE COTA PARTE DO PERÍODO DE 01/10/2023 - 31/10/2023 | CONTA 66912 | CONVÊNIO 3033531

DESCRIÇÃO	RECEBIDO	% COTA PARTE	COTA PARTE DEV.	COMPART.	NÃO COMPART.
ANUIDADE					
RENOVACIÇÃO	6.434,14	33,33	2.144,29	2.144,29	0,00
TAXA INSCRIÇÃO	82.590,16	33,33	27.525,58	27.088,01	437,57
CREDENCIAL	178,28	0,00	0,00	0,00	0,00
CERTIFICADO	2.268,00	33,33	755,46	755,46	0,00
DESP. JURÍDICAS	440,00	0,00	0,00	0,00	0,00
TOTAIS DO PERÍODO	11,00	0,00	0,00	0,00	0,00
	91.921,58		30.425,33	29.987,76	437,57

CONSELHO REGIONAL DE TÉCNICOS EM RADIOLOGIA 3ª REGIÃO

CNPJ: 25.579.327/0001-90 | TELEFONE: (31) 3201-8385

RUA RIO DE JANEIRO N.º: 282, 8º ANDAR | CENTRO

BELO HORIZONTE/MG | CEP: 30160-040

RELATÓRIO DE APURAÇÃO DE COTA PARTE DO PERÍODO DE 01/11/2023 - 30/11/2023 | CONTA 66912 | CONVÊNIO 3033531

DESCRIÇÃO	RECEBIDO	% COTA PARTE	COTA PARTE DEV.	COMPARE.	NÃO COMPARE.
ANUIDADE					
RENEGOCIAÇÃO	11.884,75	33,33	3.960,77	3.960,77	0,00
CREDENCIAL	79.788,08	33,33	26.425,00	26.425,00	0,00
TOTAL DO PERÍODO	2.814,00	33,33	937,33	937,33	0,00
	93.986,83		31.323,10	31.323,10	0,00

CONSELHO REGIONAL DE TÉCNICOS EM RADIOLOGIA 3ª REGIÃO

CNPJ: 25.579.327/0001-90 | TELEFONE: (31) 3201-8385

RUA RIO DE JANEIRO N.º: 282, 8º ANDAR | CENTRO

BELO HORIZONTE/MG | CEP: 30160-040

RELATÓRIO DE APURAÇÃO DE COTA PARTE DO PERÍODO DE 01/12/2023 - 31/12/2023 | CONTA 66912 | CONVÊNIO 3033531

DESCRIÇÃO	RECEBIDO	% COTA PARTE	COTA PARTE DIV.	COMPART.	NÃO COMPART.
ANUIDADE					
RENEGOCIAÇÃO	191.943,46	33,33	63.972,05	63.972,05	0,00
CREDENCIAL	109.935,65	33,33	36.639,54	36.639,54	0,00
TOTALS DO PERÍODO	2.058,00	33,33	685,51	685,51	0,00
	303.937,11		101.297,10	101.297,10	0,00

CONSELHO REGIONAL DE TÉCNICOS EM RADIOLOGIA 3ª REGIÃO

CNPJ: 25.579.327/0001-90 | TELEFONE: (31) 3201-8385

RUA RIO DE JANEIRO N.º: 282, 8º ANDAR | CENTRO

BELO HORIZONTE/MG | CEP: 30160-040

RELATÓRIO DE RECEBIMENTOS DO PERÍODO DE 01/01/2023 - 31/12/2023 | CONTA 154116 | CONVÊNIO 3141888

DESCRIÇÃO	VALOR DEVIDO	ATUALIZAÇÃO	MULTA	JUROS	DESCONTO	TOTAL	REGIONAL	COTA PARTE	RECEBIDO	TARIFA
RENEGOCIAÇÃO 2023 (FÍSICA)	136,86	0,00	0,00	0,00	0,00	136,86	136,86	0,00	136,86	0,00
RENEGOCIAÇÃO 2012,2015,2014,2013 (FÍSICA) - DÍVIDA ATIVA	6.429,39	3.041,39	189,40	7.945,72	2.270,20	15.335,70	15.335,70	0,00	15.335,70	0,00
RENEGOCIAÇÃO 2023 (FÍSICA)	6.716,45	706,83	134,35	83,37	6.182,46	1.458,54	1.400,89	43,98	1.444,87	7,05
RENEGOCIAÇÃO (JURÍDICA)	823,11	5.814,88	1.428,42	-7.843,11	3,30	220,00	146,68	73,32	220,00	4,70
DESP ADVOCATÍCIAS 2023 (FÍSICA)	11,00	0,00	0,00	0,00	0,00	11,00	11,00	0,00	11,00	2,35
CERTIFICADO 2023 (JURÍDICA)	42.573,84	0,00	0,00	0,00	0,00	42.573,84	42.573,84	0,00	42.573,84	920,05
CERTIFICADO 2022 (JURÍDICA)	110,00	0,00	0,00	0,00	0,00	110,00	110,00	0,00	110,00	2,35
CERTIFICADO 2024 (JURÍDICA)	5.657,44	0,00	0,00	0,00	0,00	5.657,44	5.657,44	0,00	5.657,44	121,40
DESP. JURIDICAS 2023 (FÍSICA)	176,00	0,00	0,00	0,00	0,00	176,00	176,00	0,00	176,00	37,60
DESP. JURIDICAS 2023 (FÍSICA) - DUPLICIDADE	22,00	0,00	0,00	0,00	0,00	22,00	22,00	0,00	22,00	4,70
TOTAIS DO PERÍODO	56.226,70	6.521,71	1.562,77	-7.759,74	6.185,76	50.365,68	50.234,71	117,30	50.352,01	1.100,20



SERVIÇO PÚBLICO FEDERAL
CONSELHO REGIONAL DE TÉCNICOS EM RADIOLOGIA
CRTR 3.ª REGIÃO

**CONSELHO REGIONAL DE TÉCNICOS EM RADIOLOGIA 3ª
REGIÃO MINAS GERAIS**

**DEMONSTRATIVO DO INVENTÁRIO DE
BENS PATRIMONIAIS**

01/01/2023 A 31/12/2023

RUA RIO DE JANEIRO, 282/ 8º ANDAR – CENTRO
CEP: 30.160-040 - BELO HORIZONTE – MG – Tel. (31)3201-8385
HP: www.crtrmg.org.br / E-mail: crtrmg@crtrmg.org.br

CRTR 3ª Região

CONSELHO REGIONAL DE TÉCNICOS EM RADIOLOGIA - 3.º REGIAO

CNPJ: 25.579.327/0001-90

Período: 01/01/2023 a 31/12/2023

Balancete Analítico do Patrimônio - Bem Imóvel

Código	Conta	Saldo Inicial	Acréscimos	Decréscimos	Saldo Final
1.2.3.2.1.01.04	SALAS E ESCRITÓRIOS	105.776,28	0,00	0,00	105.776,28
Totais:		105.776,28	0,00	0,00	105.776,28

CRTR 3ª Região

CONSELHO REGIONAL DE TÉCNICOS EM RADIOLOGIA - 3.º REGIAO

CNPJ: 25.579.327/0001-90

Período: 01/01/2000 a 31/12/2023

Relação de bens imóveis

Código Bem Imóvel	Tipo do Bem	Responsável	Aquisição	Dt.Reav.	Manut./Reparos	Vr. Atual	Vr. Deprec. Acum.	Vr. Líquido
BI0001 SALA 802	SALA	LUCIANO HENRIQUE XAVIER MONTEIRO	02/03/2005	02/03/2005	0,00	26.444,07	18.955,01	7.489,06
Descrição: Sala 802, composto de 2 salas do 8º Pavimento do Edifício Gontijo, sito a Rua Rio de Janeiro,282- Centro de Belo Horizonte.			Localização: --					
BI0002 SALA 803	SALA	LUCIANO HENRIQUE XAVIER MONTEIRO	02/03/2005	02/03/2005	0,00	26.444,07	18.955,01	7.489,06
Descrição: Sala 803 do 8º Pavimento do Edifício Gontijo, sito a Rua Rio de Janeiro,282- Centro de Belo Horizonte.			Localização: --					
BI0003 SALA 804	SALA	LUCIANO HENRIQUE XAVIER MONTEIRO	02/03/2005	02/03/2005	0,00	26.444,07	18.955,01	7.489,06
Descrição: Sala 804, composto de 2 salas do 8º Pavimento do edifício Gontijo, sito a Rua Rio de Janeiro,282- Centro de Belo Horizonte.			Localização: --					
BI0004 SALA 805	SALA	LUCIANO HENRIQUE XAVIER MONTEIRO	02/03/2005	02/03/2005	0,00	26.444,07	18.955,01	7.489,06
Descrição: Sala 805, do 8º Pavimento do Edifício Gontijo, sito a Rua Rio de Janeiro,282 - Centro de Belo Horizonte.			Localização: --					
Quantidade de itens encontrados: 4							105.776,28	

Página:1/1

Valor atual: valor de aquisição considerados os acréscimos e/ou os decréscimos do valor do ativo em decorrência de reavaliação e apuração ao valor líquido.

CRTR 3ª Região

CONSELHO REGIONAL DE TÉCNICOS EM RADIOLOGIA - 3.º REGIAO

CNPJ: 25.579.327/0001-90

Período: 01/01/2023 a 31/12/2023

Balancete Analítico do Patrimônio - Bem Móvel

Código	Conta	Saldo Inicial	Acréscimos	Decréscimos	Saldo Final
1.2.3.1.1.01.01	MOBILIÁRIO EM GERAL	64.829,26	0,00	0,00	64.829,26
1.2.3.1.1.01.02	VEÍCULOS	125.009,00	0,00	0,00	125.009,00
1.2.3.1.1.01.03	MÁQUINAS E APARELHOS	21.683,17	0,00	0,00	21.683,17
1.2.3.1.1.01.04	EQUIPAMENTOS DE INFORMÁTICA	66.566,71	0,00	0,00	66.566,71
1.2.3.1.1.01.05	BIBLIOTECA	569,00	0,00	0,00	569,00
1.2.3.1.1.01.07	UTENSÍLIOS DE COPA E COZINHA	881,96	0,00	0,00	881,96
1.2.3.1.1.01.08	EQUIPAMENTOS PARA ÁUDIO, VÍDEO E FOTO	2.200,00	0,00	0,00	2.200,00
1.2.3.1.1.01.09	OUTROS EQUIPAMENTOS	6.699,90	0,00	0,00	6.699,90
1.2.3.1.1.01.99	OUTROS MATERIAIS PERMANENTES	872,60	0,00	0,00	872,60
Totais:		289.311,60	0,00	0,00	289.311,60

CRTR 3ª Região

CONSELHO REGIONAL DE TÉCNICOS EM RADIOLOGIA - 3.º REGIAO

CNPJ: 25.579.327/0001-90

Período: 01/01/2000 a 31/12/2023

Relação Analítica do Acervo Patrimonial de Bens móveis

Código	Imobilizado/Intangível	Responsável	Unidade	Dt. Aquisição	Vr. Aquisição	Vr. Atual
BM0001	MESA DE REUNIAO	LUCIANO HENRIQUE XAVIER MONTEIRO	ANEXO	02/09/2005	1.990,00	1.990,00
Descrição:	mesa comprida de reunião com 18 lugares na cor marrom tabaco					
BM0002	ARMARIO	GILMAR MAROTTA GROSSI LINO	SETOR ADMINISTRATIVO	01/09/2005	800,00	800,00
Descrição:	armario baixo,medindo 0,81mx0,33mx0,77m, linha arvy cor tabaco 3 portas					
BM0005	FREEZER	LUCIANO HENRIQUE XAVIER MONTEIRO	ANEXO	26/08/2005	819,00	819,00
Descrição:	freezer branco perola marca Consul /modelo frigobar/compacto 120					
BM0010	PEDESTAL	LUCIANO HENRIQUE XAVIER MONTEIRO	ANEXO	30/06/2005	254,00	254,00
Descrição:	pedestal de madeira c/3 mastro em alumínio p/ bandeira					
BM0012	CADEIRA	LUCIANO HENRIQUE XAVIER MONTEIRO	ANEXO	12/08/2005	56,00	56,00
Descrição:	cadeira digitador c/ lâmina(reforçada),revestida tecido marrom mescla base fixa 4 pés em tubo de aço 7/8, sem braços (0014)					
BM0016	CADEIRA	LUCIANO HENRIQUE XAVIER MONTEIRO	ANEXO	12/08/2005	56,00	56,00
Descrição:	cadeira digitador c/ lâmina(reforçada),revestida tecido marrom mescla base fixa 4 pés em tubo de aço 7/8, sem braços (0014)					
BM0021	MESA	ROBERTO SOUZA DE PAULA	FINANCEIRO	26/08/2005	220,00	220,00
Descrição:	mesa trabalho medindo 1,24mx0,64mx0,77m,com 2 gavetas fixas, linha arvy, cor tabaco					
BM0034	IMPRESSORA	LUCIANO HENRIQUE XAVIER MONTEIRO	ANEXO	13/03/2007	540,00	540,00
Descrição:	impressora HP1020					
BM0038	MESA	FERNANDA VIRGINIA ALVES AFONSO	SETOR ADMINISTRATIVO	26/08/2005	310,00	310,00
Descrição:	mesa 1,10mx0,75m c/ 2 gavetas, cor azul/cinza					
BM0040	MESA	LUCIANO HENRIQUE XAVIER MONTEIRO	PATRIMONIO	26/08/2005	310,00	310,00
Descrição:	mesa 1,10 X 0,75 com 2 gavetas, cor azul/cinza					

CRTR 3ª Região

Período: 01/01/2000 a 31/12/2023

BM0043	IMPRESSORA	FERNANDA VIRGINIA ALVES AFONSO	SETOR ADMINISTRATIVO	29/10/2008	299,00	299,00
Descrição:	impressora HP1005					
BM0044	ARQUIVO	LUCIANO HENRIQUE XAVIER MONTEIRO	ANEXO	26/09/2001	80,00	80,00
Descrição:	arquivo de aço modelo LD- Santa Tereza cor cinza com 4 gavetas					
BM0045	CADEIRA	LUCIANO HENRIQUE XAVIER MONTEIRO	PATRIMONIO	12/08/2005	56,00	56,00
Descrição:	cadeira digitador c/ lamina (reforçada), revestida em tecido marrom mescla base fixa 4 pés em tubo de aço 7/8, sem braços					
BM0061	HUB	LUCIANO HENRIQUE XAVIER MONTEIRO	PATRIMONIO	11/08/2003	550,00	550,00
Descrição:	HUB Encore 10/100 c/ 16 portas					
BM0084	MAQUINA DE ESCREVER ELETRICA	LUCIANO HENRIQUE XAVIER MONTEIRO	PATRIMONIO	01/01/2005	300,00	300,00
Descrição:	maquina de escrever elétrica Olivetti modelo PRAXIX 201- II					
BM0096	COMPUTADOR	LUCIANO HENRIQUE XAVIER MONTEIRO	PATRIMONIO	27/10/2003	1.467,79	1.467,79
Descrição:	CPU do microcomputador acoplado c/ teclado modelo GOLD DIAMANTE SÉRIE 0130404466660					
BM0102	CADEIRA	LUCIANO HENRIQUE XAVIER MONTEIRO	ANEXO	12/08/2005	141,00	141,00
Descrição:	cadeira digitador c/ lamina (reforçada), revestida em tecido marrom mescla base fixa 4 pés em tubo de aço 7/8, sem braços					
BM0103	CADEIRA	LUCIANO HENRIQUE XAVIER MONTEIRO	ANEXO	12/08/2005	56,00	56,00
Descrição:	cadeira digitador c/ lamina (reforçada), revestida em tecido marrom mescla base fixa 4 pés em tubo de aço 7/8, sem braços					
BM0104	CADEIRA	LUCIANO HENRIQUE XAVIER MONTEIRO	ANEXO	12/08/2005	141,00	141,00
Descrição:	cadeira digitador c/ lâmina (reforçada) revestida em tecido azul mescla, base giratória com regulagem mecanica					
BM0106	CADEIRA	LUCIANO HENRIQUE XAVIER MONTEIRO	ANEXO	12/08/2005	141,00	141,00
Descrição:	cadeira digitador c/ lâmina (reforçada) revestida em tecido azul mescla, base giratória com regulagem mecanica					
BM0107	CADEIRA	LUCIANO HENRIQUE XAVIER MONTEIRO	ANEXO	12/08/2005	141,00	141,00
Descrição:	cadeira digitador c/ lâmina (reforçada) revestida em tecido azul mescla, base giratória com regulagem mecanica					
BM0108	CADEIRA	LUCIANO HENRIQUE XAVIER MONTEIRO	ANEXO	12/08/2005	141,00	141,00
Descrição:	cadeira digitador c/ lâmina (reforçada) revestida em tecido azul mescla, base giratória com regulagem mecanica					
BM0109	CADEIRA	LUCIANO HENRIQUE XAVIER MONTEIRO	ANEXO	12/08/2005	141,00	141,00
Descrição:	cadeira digitador c/ lâmina (reforçada) revestida em tecido azul mescla, base giratória com regulagem mecanica					

CRTR 3ª Região

Período: 01/01/2000 a 31/12/2023

BM0113	BEBEDOURO	LUCIANO HENRIQUE XAVIER MONTEIRO	RECEPÇÃO	03/03/2006	380,00	380,00
Descrição:	bebedouro de água marca Begel com 2 torneiras					
BM0114	LONGARINA	LUCIANO HENRIQUE XAVIER MONTEIRO	RECEPÇÃO	12/08/2005	94,00	94,00
Descrição:	longarina= estrutura longarina 3 lugares lz291+ assento/ encosto lz2000 azul marinho					
BM0115	LONGARINA	LUCIANO HENRIQUE XAVIER MONTEIRO	RECEPÇÃO	12/08/2005	94,00	94,00
Descrição:	longarina= estrutura longarina 3 lugares lz291+ assento/ encosto lz2000 azul marinho					
BM0122	VENTILADOR	LUCIANO HENRIQUE XAVIER MONTEIRO	RECEPÇÃO	04/12/2002	55,00	55,00
Descrição:	ventilador Arno 30cm NV32					
BM0129	CADEIRA	LUCIANO HENRIQUE XAVIER MONTEIRO	ANEXO	12/08/2005	56,00	56,00
Descrição:	cadeira digitador c/ lamina (reforçada), revestida em tecido marrom mescla base fixa 4 pés em tubo de aço 7/8, sem braços					
BM0131	TAPETE	LUCIANO HENRIQUE XAVIER MONTEIRO	PATRIMONIO	23/02/2006	74,90	74,90
Descrição:	TAPETE					
BM0146	COFRE	ROBERTO SOUZA DE PAULA	FINANCEIRO	01/01/2005	300,00	300,00
Descrição:	cofre medindo 0,78cm de comprimento por 0,42cm de largura na cor cinza					
BM0150	MONITOR	LUCIANO HENRIQUE XAVIER MONTEIRO	ANEXO	18/04/2011	560,30	560,30
Descrição:	Monitor					
BM0151	ARMARIO	LUCIANO HENRIQUE XAVIER MONTEIRO	ANEXO	02/09/2005	220,00	220,00
Descrição:	armário baixo de 2 portas com marrom tabaco medindo 0,33cmx0,80cm de comprimento					
BM0156	MONITOR	LUCIANO HENRIQUE XAVIER MONTEIRO	PATRIMONIO	21/06/2010	318,00	318,00
Descrição:	monitor LG 15"					
BM0161	COMPUTADOR	LUCIANO HENRIQUE XAVIER MONTEIRO	SETOR ADMINISTRATIVO	12/11/2008	957,00	957,00
Descrição:	microcomputador NACIONAL PREMIUM I DUAL COR+ memória 1GB DDR2 667 MHZ+ mouse óptico preto+ teclado PS2 preto multimídia+ placa de rede 10/100+ kit de suporte informático.					
BM0162	ARMARIO	ROBERTO SOUZA DE PAULA	FINANCEIRO	02/09/2005	620,00	620,00
Descrição:	armário alto fechado, 2 portas medindo 1,60mx0,90mx0,40m c/ fundo em eucatex, cor azul/cinza					
BM0166	PROGRAMAS E SISTEMAS	LUCIANO HENRIQUE XAVIER MONTEIRO	ANEXO	06/02/2001	1.780,00	1.780,00
Descrição:	Programa de contabilidade Implanta					

CRTR 3ª Região

Período: 01/01/2000 a 31/12/2023

BM0168	VENTILADOR	LUCIANO HENRIQUE XAVIER MONTEIRO	ANEXO	12/07/2005	99,00	99,00
Descrição:	ventilador parede BC 101B -110- Viva Vento					
BM0171	ALICATE MARCA D'AGUA	MIRIAM BARBOSA MOTA	SETOR ADMINISTRATIVO	02/01/2003	200,00	200,00
Descrição:	alicate marca d'água com brasão para autenticar credenciais de técnicos/tecnólogos/auxiliares					
BM0176	ARMARIO	ROBERTO SOUZA DE PAULA	FINANCEIRO	02/09/2005	620,00	620,00
Descrição:	armário alto fechado, 2 portas medindo 1,60mx0,90mx0,40m c/ fundo eucatex, cor azul/cinza					
BM0179	VENTILADOR	LUCIANO HENRIQUE XAVIER MONTEIRO	COZINHA	12/07/2005	99,00	99,00
Descrição:	ventilador parede BC 101B -110- Viva Vento					
BM0180	ARMARIO	LUCIANO HENRIQUE XAVIER MONTEIRO	COZINHA	26/08/2005	360,00	360,00
Descrição:	armário de copa/cozinha com bancada de lanches					
BM0181	CADEIRA	LUCIANO HENRIQUE XAVIER MONTEIRO	ANEXO	12/08/2005	56,00	56,00
Descrição:	cadeira digitador c/ lamina (reforçada), revestida em tecido marrom mescla base fixa 4 pés em tubo de aço 7/8, sem braços.					
BM0189	ESCALADA	LUCIANO HENRIQUE XAVIER MONTEIRO	ANEXO	28/03/2002	43,70	43,70
Descrição:	Escada de aço de 7 degraus					
BM0197	COMPUTADOR	LUCIANO HENRIQUE XAVIER MONTEIRO	RECEPCAO	30/01/2012	1.091,18	1.091,18
Descrição:	Micro Rio 08 (Gab.500W/MB 155/ Proc. I3-2100 3.10 GHZ/MEM. 2G DDR3/HD500 GB/Grav. DVD/ leitor de cartao/ cabo e energia sata/ cabo de dados sata).					
BM0198	MONITOR	LUCIANO HENRIQUE XAVIER MONTEIRO	SETOR ADMINISTRATIVO	30/01/2012	258,82	258,82
Descrição:	monitor lcd 18.5 samsung b1930					
BM0204	CADEIRA	FERNANDA VIRGINIA ALVES AFONSO	SETOR ADMINISTRATIVO	01/11/2010	215,00	215,00
Descrição:	CADEIRA GIRATÓRIA MARROM					
BM0208	CADEIRA	GILMAR MAROTTA GROSSI LINO	SETOR ADMINISTRATIVO	01/11/2010	215,00	215,00
Descrição:	CADEIRA GIRATÓRIA MARROM					
BM0212	MONITOR	LUCIANO HENRIQUE XAVIER MONTEIRO	PATRIMONIO	02/09/2010	308,00	308,00
Descrição:	monitor samsung					
BM0214	MONITOR	LUCIANO HENRIQUE XAVIER MONTEIRO	ANEXO	27/03/2008	576,78	576,78
Descrição:	monitor LCD 18.5 SAMSUNG B1930N preto windscreen					

CRTR 3ª Região

Período: 01/01/2000 a 31/12/2023

BM0215	COMPUTADOR	LUCIANO HENRIQUE XAVIER MONTEIRO	ANEXO	30/01/2012	1.091,18	1.091,18
Descrição:	Computador= Micro Rio 08(SOFT WINDOWS 7 HOME/ GAB. 500W/MB 1155/PROC. I3-2100 3.10GHZ/ MEM. 4G DDR3/ HD 500GB+ mouse USB NEOX optico preto NXN018+ teclado USB multimidia PCTOP preto/prata KEY-669					
BM0220	MONITOR	LUCIANO HENRIQUE XAVIER MONTEIRO	RECEPÇÃO	14/01/2013	260,00	260,00
Descrição:	monitor ETXSIHPG02 S181HL GB 18.5 SLIM LED					
BM0223	COMPUTADOR	MIRIAM BARBOSA MOTA	SETOR ADMINISTRATIVO	07/02/2011	826,00	826,00
Descrição:	Computador= Micro Sonecorp Premium 1RB+ teclado PS2 multimídia+ mouse PS2 óptico preto+ caixa de som USB PRETA/PRATA+ ESTABILIZADOR 300VA MONO PRETO+ UN. de disco rígido SEAGATE 250 GB SATA					
BM0224	MONITOR	MIRIAM BARBOSA MOTA	SETOR ADMINISTRATIVO	07/02/2011	254,00	254,00
Descrição:	Monitor 15.6 LG W1643-C					
BM0225	COMPUTADOR	FERNANDA VIRGINIA ALVES AFONSO	SETOR ADMINISTRATIVO	30/01/2012	1.091,18	1.091,18
Descrição:	Computador= Micro 08 (SOFT WINDOWS 7 HOME/GAB. 500W/MB 1155/ PROC. I3-2100 3.10GHZ/ MEM. 4GB DDR3/ HD 500GB)+ MOUSE USB NEOX OPTICO PRETO NXN018+ TECLADO USB MULTIMIDIA PCTOP PRETO/PRATA KEY-669					
BM0226	MONITOR	FERNANDA VIRGINIA ALVES AFONSO	SETOR ADMINISTRATIVO	30/01/2012	258,82	258,82
Descrição:	Monitor LCD 18.5 SAMSUNG B1930 PRETO WINDESCREEN					
BM0229	COMPUTADOR	JOSÉ VÍCTOR TEIXEIRA RODRIGUES	FISCALIZAÇÃO	17/08/2012	1.701,40	1.701,40
Descrição:	Computador= Conj. Proc. DUAL CORE G620 + MB ASUS P8H61- MLE + HD SATA III 500GB SEAGATE + DRIVE DVD-RW SATA LG PRETO + CX SOM AMPLIFICADA PRETA + GAB. K-MEX CX-2F67 PRETO + TECLADO MTEK K2806USBP USB PTO + MOUSE MTEK B193PK PS2 PRETO + MIDIA WIN 7 HOME PREM 64 OEM + LITERAT WIN 7H PREM 64 OEM + MIDIA OFFICE HOME BUSINESS 2010					
BM0232	VEICULO GOL	LUCIANO HENRIQUE XAVIER MONTEIRO	PATRIMONIO	28/07/2005	26.500,00	26.500,00
Descrição:	Veiculo VW Tipo gol					
BM0233	NOTEBOOK	JOSÉ VÍCTOR TEIXEIRA RODRIGUES	FISCALIZAÇÃO	14/01/2013	1.848,00	1.848,00
Descrição:	Notebook NXM23AL005 EI-471-6627 I3-2370M 500GB, 4G, WHB 14 LED HD+ SOFTWARE LICENÇA OFFICE 2010 79G-02134 HOME AND STUDENTS 32/64 BITS+ SUPORT 79G-02134 HOME E STUDENTS 32/64BITS.					
BM0235	IMPRESSORA	ROBERTO SOUZA DE PAULA	FINANCEIRO	16/04/2014	1.141,00	1.141,00
Descrição:	IMPRESSORA HP 1315					
BM0236	NOTEBOOK	EDWIN FERNANDES DA SILVA	FISCALIZAÇÃO	11/04/2014	1.380,00	1.380,00
Descrição:	NOTEBOOK CCE					
BM0237	GPS	LUCIANO HENRIQUE XAVIER MONTEIRO	PATRIMONIO	11/04/2014	249,00	249,00
Descrição:	GPS veicular Foston					
BM0240	MESA	LUCIANO HENRIQUE XAVIER MONTEIRO	PATRIMONIO	10/02/2014	318,30	318,30
Descrição:	MESA DE TRABALHO AZUL					

CRTR 3ª Região

Período: 01/01/2000 a 31/12/2023

BM0241	COMPUTADOR	LUCIANO HENRIQUE XAVIER MONTEIRO	PATRIMONIO	16/04/2014	2.403,00	2.403,00
Descrição:	COMPUTADOR SERVIDOR					
BM0242	COMPUTADOR	LUCIANO HENRIQUE XAVIER MONTEIRO	PATRIMONIO	17/04/2014	1.141,10	1.141,10
Descrição:	COMPUTADOR DESKTOP					
BM0243	COMPUTADOR	ROBERTO SOUZA DE PAULA	FINANCEIRO	17/04/2014	1.141,10	1.141,10
Descrição:	COMPUTADOR DESKTOP					
BM00244	MONITOR	LUCIANO HENRIQUE XAVIER MONTEIRO	PATRIMONIO	17/04/2014	351,90	351,90
Descrição:	MONITOR LED 19,5"					
BM0245	MONITOR	ROBERTO SOUZA DE PAULA	FINANCEIRO	17/04/2014	351,90	351,90
Descrição:	MONITOR LED 19,5"					
BM0247	RELÓGIO DE PONTO	LUCIANO HENRIQUE XAVIER MONTEIRO	PATRIMONIO	07/07/2014	1.900,00	1.900,00
Descrição:	RELÓGIO DE PONTO INFORMATIZADO HENRY SUPERFACIL					
BM0249	NOTEBOOK	LUCIANO HENRIQUE XAVIER MONTEIRO	PATRIMONIO	15/04/2015	1.199,00	1.199,00
Descrição:	NOTEBOOK CCE INTEL C13 4GB HD 500- PRETO					
BM0250	GELADEIRA	LUCIANO HENRIQUE XAVIER MONTEIRO	PATRIMONIO	16/04/2015	854,05	854,05
Descrição:	REFRIGERADOR CONSUL					
BM0251	MICRO-ONDAS	LUCIANO HENRIQUE XAVIER MONTEIRO	PATRIMONIO	19/06/2015	234,90	234,90
Descrição:	MICRO-ONDAS ELECTROLUX					
BM0252	ARMARIO	LUCIANO HENRIQUE XAVIER MONTEIRO	PATRIMONIO	02/09/2015	282,00	282,00
Descrição:	ARMARIO ALTO AZUL 2 PORTAS					
BM0253	MESA	LUCIANO HENRIQUE XAVIER MONTEIRO	PATRIMONIO	02/09/2015	55,00	55,00
Descrição:	MESA TELEFAX PEQUENA AZUL					
BM0259	MESA	LUCIANO HENRIQUE XAVIER MONTEIRO	PATRIMONIO	15/03/2007	630,00	630,00
Descrição:	MESA					
BM0260	ARMARIO	LUCIANO HENRIQUE XAVIER MONTEIRO	PATRIMONIO	19/04/2007	630,00	630,00
Descrição:	ARMARIO					

CRTR 3ª Região

Período: 01/01/2000 a 31/12/2023

BM0276	LICENÇA SISTEMA WINDOWS XP	LUCIANO HENRIQUE XAVIER MONTEIRO	PATRIMONIO	12/11/2008	427,00	427,00
Descrição:	Licença sistema Windows XP					
BM0282	MONITOR	LUCIANO HENRIQUE XAVIER MONTEIRO	PATRIMONIO	15/01/2011	1.500,00	1.500,00
Descrição:	MONITOR/ EMIVE SEGURANÇA					
BM0284	PURIFICADOR DE AGUA	LUCIANO HENRIQUE XAVIER MONTEIRO	PATRIMONIO	12/08/2011	809,00	809,00
Descrição:	PURIFICADOR DE AGUA					
BM0286	PROGRAMA WINDOWS XP MICROSOFT	LUCIANO HENRIQUE XAVIER MONTEIRO	PATRIMONIO	19/06/2006	9.578,04	9.578,04
Descrição:	PROGRAMA WINDOWS XP MICROSOFT					
BM0287	ESTABILIZADOR	LUCIANO HENRIQUE XAVIER MONTEIRO	PATRIMONIO	17/04/2014	57,00	57,00
Descrição:	ESTABILIZADOR					
BM0288	ESTABILIZADOR	LUCIANO HENRIQUE XAVIER MONTEIRO	PATRIMONIO	17/04/2014	57,00	57,00
Descrição:	ESTABILIZADOR					
BM0289	NOBREAK	LUCIANO HENRIQUE XAVIER MONTEIRO	PATRIMONIO	20/01/2011	490,00	490,00
Descrição:	NOBREAK					
BM0296	ARMARIO	LUCIANO HENRIQUE XAVIER MONTEIRO	PATRIMONIO	03/03/2016	278,00	278,00
Descrição:	ARMÁRIO ALTO					
BM0297	ARMARIO	LUCIANO HENRIQUE XAVIER MONTEIRO	PATRIMONIO	03/03/2016	278,00	278,00
Descrição:	ARMÁRIO ALTO					
BM0299	VEICULO VW GOL	LUCIANO HENRIQUE XAVIER MONTEIRO	PATRIMONIO	02/05/2016	41.473,00	41.473,00
Descrição:	VEICULO VW GOL BRANCO CRISTAL - CL -MB URBAN COMPLETO - ALC/GASOLINA - CHASSI 9BWAA45U0GP116729					
BM0301	VENTILADOR - 120X120X38MM	LUCIANO HENRIQUE XAVIER MONTEIRO	PATRIMONIO	09/03/2017	80,00	80,00
Descrição:	VENTILADOR - 120X120X38MM					
BM0302	VENTILADOR - 120X120X38MM	LUCIANO HENRIQUE XAVIER MONTEIRO	PATRIMONIO	09/03/2017	80,00	80,00
Descrição:	VENTILADOR - 120X120X38MM					
BM0303	VENTILADOR - 120X120X38MM	LUCIANO HENRIQUE XAVIER MONTEIRO	PATRIMONIO	09/03/2017	80,00	80,00
Descrição:	VENTILADOR - 120X120X38MM					

CRTR 3ª Região

Período: 01/01/2000 a 31/12/2023

BM0304	ESTANTE DE AÇO	LUCIANO HENRIQUE XAVIER MONTEIRO	PATRIMONIO	11/05/2017	103,00	103,00
Descrição:	ESTANTE DE AÇO					
BM0305	ESTANTE DE AÇO	LUCIANO HENRIQUE XAVIER MONTEIRO	PATRIMONIO	11/05/2017	103,00	103,00
Descrição:	ESTANTE DE AÇO					
BM0306	ESTANTE DE AÇO	LUCIANO HENRIQUE XAVIER MONTEIRO	PATRIMONIO	11/05/2017	103,00	103,00
Descrição:	ESTANTE DE AÇO					
BM0307	ESTANTE DE AÇO	LUCIANO HENRIQUE XAVIER MONTEIRO	PATRIMONIO	11/05/2017	103,00	103,00
Descrição:	ESTANTE DE AÇO					
BM0308	ESTANTE DE AÇO	LUCIANO HENRIQUE XAVIER MONTEIRO	PATRIMONIO	11/05/2017	103,00	103,00
Descrição:	ESTANTE DE AÇO					
BM0309	ESTANTE DE AÇO	LUCIANO HENRIQUE XAVIER MONTEIRO	PATRIMONIO	11/05/2017	103,00	103,00
Descrição:	ESTANTE DE AÇO					
BM0310	ESTANTE DE AÇO	LUCIANO HENRIQUE XAVIER MONTEIRO	PATRIMONIO	11/05/2017	103,00	103,00
Descrição:	ESTANTE DE AÇO					
BM0311	ESTANTE DE AÇO	LUCIANO HENRIQUE XAVIER MONTEIRO	PATRIMONIO	11/05/2017	103,00	103,00
Descrição:	ESTANTE DE AÇO					
BM0312	ESTANTE DE AÇO	LUCIANO HENRIQUE XAVIER MONTEIRO	PATRIMONIO	11/05/2017	103,00	103,00
Descrição:	ESTANTE DE AÇO					
BM0313	ESTANTE DE AÇO	LUCIANO HENRIQUE XAVIER MONTEIRO	PATRIMONIO	11/05/2017	103,00	103,00
Descrição:	ESTANTE DE AÇO					
BM0314	ESTANTE DE AÇO	LUCIANO HENRIQUE XAVIER MONTEIRO	PATRIMONIO	11/05/2017	103,00	103,00
Descrição:	ESTANTE DE AÇO					
BM0315	ESTANTE DE AÇO	LUCIANO HENRIQUE XAVIER MONTEIRO	PATRIMONIO	11/05/2017	103,00	103,00
Descrição:	ESTANTE DE AÇO					
BM0316	ESTANTE DE AÇO	LUCIANO HENRIQUE XAVIER MONTEIRO	PATRIMONIO	11/05/2017	103,00	103,00
Descrição:	ESTANTE DE AÇO					

CRTR 3ª Região

Período: 01/01/2000 a 31/12/2023

BM0317	ESTANTE DE AÇO	LUCIANO HENRIQUE XAVIER MONTEIRO	PATRIMONIO	11/05/2017	103,00	103,00
Descrição:	ESTANTE DE AÇO					
BM0318	ESTANTE DE AÇO	LUCIANO HENRIQUE XAVIER MONTEIRO	PATRIMONIO	11/05/2017	103,00	103,00
Descrição:	ESTANTE DE AÇO					
BM0319	ESTANTE DE AÇO	LUCIANO HENRIQUE XAVIER MONTEIRO	PATRIMONIO	11/05/2017	103,00	103,00
Descrição:	ESTANTE DE AÇO					
BM0320	ESTANTE DE AÇO	LUCIANO HENRIQUE XAVIER MONTEIRO	PATRIMONIO	11/05/2017	103,00	103,00
Descrição:	ESTANTE DE AÇO					
BM0321	ESTANTE DE AÇO	LUCIANO HENRIQUE XAVIER MONTEIRO	PATRIMONIO	11/05/2017	103,00	103,00
Descrição:	ESTANTE DE AÇO					
BM0322	ESTANTE DE AÇO	LUCIANO HENRIQUE XAVIER MONTEIRO	PATRIMONIO	11/05/2017	103,00	103,00
Descrição:	ESTANTE DE AÇO					
BM0323	ESTANTE DE AÇO	LUCIANO HENRIQUE XAVIER MONTEIRO	PATRIMONIO	11/05/2017	103,00	103,00
Descrição:	ESTANTE DE AÇO					
BM0324	PABX	LUCIANO HENRIQUE XAVIER MONTEIRO	PATRIMONIO	03/05/2018	2.915,00	2.915,00
Descrição:	PABX - CENTRAL DIGITAL IMPACTA 68					
BM0325	CARTEIRA UNIVERSITÁRIA	LUCIANO HENRIQUE XAVIER MONTEIRO	PATRIMONIO	23/01/2019	61,00	61,00
Descrição:	CARTEIRA UNIVERSITÁRIA					
BM0326	CARTEIRA UNIVERSITÁRIA	LUCIANO HENRIQUE XAVIER MONTEIRO	PATRIMONIO	23/01/2019	61,00	61,00
Descrição:	CARTEIRA UNIVERSITÁRIA					
BM0327	CARTEIRA UNIVERSITÁRIA	LUCIANO HENRIQUE XAVIER MONTEIRO	PATRIMONIO	23/01/2019	61,00	61,00
Descrição:	CARTEIRA UNIVERSITÁRIA					
BM0328	CARTEIRA UNIVERSITÁRIA	LUCIANO HENRIQUE XAVIER MONTEIRO	PATRIMONIO	23/01/2019	61,00	61,00
Descrição:	CARTEIRA UNIVERSITÁRIA					
BM0329	CARTEIRA UNIVERSITÁRIA	LUCIANO HENRIQUE XAVIER MONTEIRO	PATRIMONIO	23/01/2019	61,00	61,00
Descrição:	CARTEIRA UNIVERSITÁRIA					

CRTR 3ª Região

Período: 01/01/2000 a 31/12/2023

BM0330	CARTEIRA UNIVERSITÁRIA	LUCIANO HENRIQUE XAVIER MONTEIRO	PATRIMONIO	23/01/2019	61,00	61,00
Descrição:	CARTEIRA UNIVERSITÁRIA					
BM0331	CARTEIRA UNIVERSITÁRIA	LUCIANO HENRIQUE XAVIER MONTEIRO	PATRIMONIO	23/01/2019	61,00	61,00
Descrição:	CARTEIRA UNIVERSITÁRIA					
BM0332	CARTEIRA UNIVERSITÁRIA	LUCIANO HENRIQUE XAVIER MONTEIRO	PATRIMONIO	23/01/2019	61,00	61,00
Descrição:	CARTEIRA UNIVERSITÁRIA					
BM0333	CARTEIRA UNIVERSITÁRIA	LUCIANO HENRIQUE XAVIER MONTEIRO	PATRIMONIO	23/01/2019	61,00	61,00
Descrição:	CARTEIRA UNIVERSITÁRIA					
BM0334	CARTEIRA UNIVERSITÁRIA	LUCIANO HENRIQUE XAVIER MONTEIRO	PATRIMONIO	23/01/2019	61,00	61,00
Descrição:	CARTEIRA UNIVERSITÁRIA					
BM0335	CARTEIRA UNIVERSITÁRIA	LUCIANO HENRIQUE XAVIER MONTEIRO	PATRIMONIO	23/01/2019	61,00	61,00
Descrição:	CARTEIRA UNIVERSITÁRIA					
BM0336	CARTEIRA UNIVERSITÁRIA	LUCIANO HENRIQUE XAVIER MONTEIRO	PATRIMONIO	23/01/2019	61,00	61,00
Descrição:	CARTEIRA UNIVERSITÁRIA					
BM0337	CARTEIRA UNIVERSITÁRIA	LUCIANO HENRIQUE XAVIER MONTEIRO	PATRIMONIO	23/01/2019	61,00	61,00
Descrição:	CARTEIRA UNIVERSITÁRIA					
BM0338	CARTEIRA UNIVERSITÁRIA	LUCIANO HENRIQUE XAVIER MONTEIRO	PATRIMONIO	23/01/2019	61,00	61,00
Descrição:	CARTEIRA UNIVERSITÁRIA					
BM0339	CARTEIRA UNIVERSITÁRIA	LUCIANO HENRIQUE XAVIER MONTEIRO	PATRIMONIO	23/01/2019	61,00	61,00
Descrição:	CARTEIRA UNIVERSITÁRIA					
BM0340	CARTEIRA UNIVERSITÁRIA	LUCIANO HENRIQUE XAVIER MONTEIRO	PATRIMONIO	23/01/2019	61,00	61,00
Descrição:	CARTEIRA UNIVERSITÁRIA					
BM0341	CARTEIRA UNIVERSITÁRIA	LUCIANO HENRIQUE XAVIER MONTEIRO	PATRIMONIO	23/01/2019	61,00	61,00
Descrição:	CARTEIRA UNIVERSITÁRIA					
BM0342	CARTEIRA UNIVERSITÁRIA	LUCIANO HENRIQUE XAVIER MONTEIRO	PATRIMONIO	23/01/2019	61,00	61,00
Descrição:	CARTEIRA UNIVERSITÁRIA					

CRTR 3ª Região

Período: 01/01/2000 a 31/12/2023

BM0343	CARTEIRA UNIVERSITÁRIA	LUCIANO HENRIQUE XAVIER MONTEIRO	PATRIMONIO	23/01/2019	61,00	61,00
Descrição:	CARTEIRA UNIVERSITÁRIA					
BM0344	CARTEIRA UNIVERSITÁRIA	LUCIANO HENRIQUE XAVIER MONTEIRO	PATRIMONIO	23/01/2019	61,00	61,00
Descrição:	CARTEIRA UNIVERSITÁRIA					
BM0345	CARTEIRA UNIVERSITÁRIA	LUCIANO HENRIQUE XAVIER MONTEIRO	PATRIMONIO	23/01/2019	61,00	61,00
Descrição:	CARTEIRA UNIVERSITÁRIA					
BM0346	CARTEIRA UNIVERSITÁRIA	LUCIANO HENRIQUE XAVIER MONTEIRO	PATRIMONIO	23/01/2019	61,00	61,00
Descrição:	CARTEIRA UNIVERSITÁRIA					
BM0347	CARTEIRA UNIVERSITÁRIA	LUCIANO HENRIQUE XAVIER MONTEIRO	PATRIMONIO	23/01/2019	61,00	61,00
Descrição:	CARTEIRA UNIVERSITÁRIA					
BM0348	CARTEIRA UNIVERSITÁRIA	LUCIANO HENRIQUE XAVIER MONTEIRO	PATRIMONIO	23/01/2019	61,00	61,00
Descrição:	CARTEIRA UNIVERSITÁRIA					
BM0349	CARTEIRA UNIVERSITÁRIA	LUCIANO HENRIQUE XAVIER MONTEIRO	PATRIMONIO	23/01/2019	61,00	61,00
Descrição:	CARTEIRA UNIVERSITÁRIA					
BM0350	CARTEIRA UNIVERSITÁRIA	LUCIANO HENRIQUE XAVIER MONTEIRO	PATRIMONIO	23/01/2019	61,00	61,00
Descrição:	CARTEIRA UNIVERSITÁRIA					
BM0351	CARTEIRA UNIVERSITÁRIA	LUCIANO HENRIQUE XAVIER MONTEIRO	PATRIMONIO	23/01/2019	61,00	61,00
Descrição:	CARTEIRA UNIVERSITÁRIA					
BM0352	CARTEIRA UNIVERSITÁRIA	LUCIANO HENRIQUE XAVIER MONTEIRO	PATRIMONIO	23/01/2019	61,00	61,00
Descrição:	CARTEIRA UNIVERSITÁRIA					
BM0353	CARTEIRA UNIVERSITÁRIA	LUCIANO HENRIQUE XAVIER MONTEIRO	PATRIMONIO	23/01/2019	61,00	61,00
Descrição:	CARTEIRA UNIVERSITÁRIA					
BM0354	CARTEIRA UNIVERSITÁRIA	LUCIANO HENRIQUE XAVIER MONTEIRO	PATRIMONIO	23/01/2019	61,00	61,00
Descrição:	CARTEIRA UNIVERSITÁRIA					
BM0355	MICROONDAS	LUCIANO HENRIQUE XAVIER MONTEIRO	PATRIMONIO	02/04/2019	349,00	349,00
Descrição:	FORNO MICROONDAS 20 LITROS - ELETROLUX - MT030-110					

CRTR 3ª Região

Período: 01/01/2000 a 31/12/2023

BM0357	MONITOR	LUCIANO HENRIQUE XAVIER MONTEIRO	PATRIMONIO	12/07/2019	386,00	386,00
Descrição:	MONITOR HQ LED - 19,5 VGA/ HDMI					
BM0358	ARQUIVO MDF	LUCIANO HENRIQUE XAVIER MONTEIRO	PATRIMONIO	13/08/2019	4.200,00	4.200,00
Descrição:	ARQUIVO EM MDF BRANCO					
BM0359	ARQUIVO MDF	LUCIANO HENRIQUE XAVIER MONTEIRO	PATRIMONIO	13/09/2019	700,00	700,00
Descrição:	ARQUIVO EM MDF - COMPLEMENTO					
BM0360	ESTAÇÃO DE TRABALHO	LUCIANO HENRIQUE XAVIER MONTEIRO	PATRIMONIO	17/10/2019	2.450,00	2.450,00
Descrição:	MADEIRA - ESTAÇÃO DE TRABALHO - PARA 6 PESSOAS COM GAVETAS					
BM0361	ARQUIVO EM MDF	LUCIANO HENRIQUE XAVIER MONTEIRO	PATRIMONIO	18/12/2019	2.900,00	2.900,00
Descrição:	MADEIRA - ARQUIVO EM MDF -BRANCO					
BM0362	GRAVADOR DE VOZ	LUCIANO HENRIQUE XAVIER MONTEIRO	PATRIMONIO	20/11/2019	232,32	232,32
Descrição:	GRAVADOR E REPRODUTOR DE VOZ - SONY DIGITAL VOICE RECORDE 4GB					
BM0363	MONITOR LED 21,5"	LUCIANO HENRIQUE XAVIER MONTEIRO	PATRIMONIO	09/11/2019	474,99	474,99
Descrição:	MONITOR LED 21,5" VGA HDMI V226HQL -ACER					
BM0364	ARQUIVO EM MDF	LUCIANO HENRIQUE XAVIER MONTEIRO	PATRIMONIO	31/12/2019	3.600,00	3.600,00
Descrição:	MADEIRA - ARQUIVO EM MDF BRANCO					
BM0365	MICRO COMPUTADOR	LUCIANO HENRIQUE XAVIER MONTEIRO	PATRIMONIO	15/01/2020	998,75	998,75
Descrição:	MICRO UDP INTEL CORE I3 2100 H61					
BM0366	TERMINAL INTELIGENTE - TI	LUCIANO HENRIQUE XAVIER MONTEIRO	PATRIMONIO	11/02/2020	760,00	760,00
Descrição:	TERMINAL INTELIGENTE - TI 5000					
BM0368	CADEIRA MODELO DIGITADOR	LUCIANO HENRIQUE XAVIER MONTEIRO	PATRIMONIO	20/02/2020	277,00	277,00
Descrição:	CADEIRA MODELO DIGITADOR					
BM0369	CADEIRA MODELO DIGITADOR	LUCIANO HENRIQUE XAVIER MONTEIRO	PATRIMONIO	20/02/2020	277,00	277,00
Descrição:	CADEIRA MODELO DIGITADOR					
BM0370	CADEIRA MODELO DIGITADOR	LUCIANO HENRIQUE XAVIER MONTEIRO	PATRIMONIO	20/02/2020	277,00	277,00
Descrição:	CADEIRA MODELO DIGITADOR					

CRTR 3ª Região

Período: 01/01/2000 a 31/12/2023

BM0371	CADEIRA MODELO DIGITADOR	LUCIANO HENRIQUE XAVIER MONTEIRO	PATRIMONIO	20/02/2020	277,00	277,00
Descrição:	CADEIRA MODELO DIGITADOR					
BM0373	ARMÁRIO ABERTO PARA ARQUIVO	LUCIANO HENRIQUE XAVIER MONTEIRO	PATRIMONIO	11/05/2020	4.200,00	4.200,00
Descrição:	ARMÁRIO ABERTO PARA ARQUIVO					
BM0374	MESA FORMATO L - ESTAÇÃO DE TRABALHO	LUCIANO HENRIQUE XAVIER MONTEIRO	PATRIMONIO	11/05/2020	1.100,00	1.100,00
Descrição:	MESA FORMATO L EM MDF - ESTAÇÃO DE TRABALHO					
BM0375	MESA FORMATO L - ESTAÇÃO DE TRABALHO	LUCIANO HENRIQUE XAVIER MONTEIRO	PATRIMONIO	11/05/2020	1.100,00	1.100,00
Descrição:	MESA FORMATO L EM MDF - ESTAÇÃO DE TRABALHO					
BM0376	MESA FORMATO L - ESTAÇÃO DE TRABALHO	LUCIANO HENRIQUE XAVIER MONTEIRO	PATRIMONIO	11/05/2020	1.100,00	1.100,00
Descrição:	MESA FORMATO L EM MDF - ESTAÇÃO DE TRABALHO					
BM0377	MESA REUNIÃO	LUCIANO HENRIQUE XAVIER MONTEIRO	PATRIMONIO	11/05/2020	3.192,00	3.192,00
Descrição:	MESA PARA REUNIÃO EM MDF RETANGULAR COM GAVETA					
BM0378	ARMÁRIO COM PORTAS EM MDF	LUCIANO HENRIQUE XAVIER MONTEIRO	PATRIMONIO	11/05/2020	4.400,00	4.400,00
Descrição:	ARMÁRIO COM PORTAS EM MDF					
BM0379	BALCÃO EM MDF	LUCIANO HENRIQUE XAVIER MONTEIRO	PATRIMONIO	11/05/2020	1.890,00	1.890,00
Descrição:	BALCÃO EM MDF					
BM0380	AR CONDICIONADO PHILCO - 24.000	LUCIANO HENRIQUE XAVIER MONTEIRO	PATRIMONIO	19/06/2020	2.600,10	2.600,10
Descrição:	AR CONDICIONADO PHILCO - CONDENSADOR E EVAPORADOR - INVERTE -HI-WALL 24.000 - FRIO 220V/096652416/17C					
BM0381	AR CONDICIONADO PHILCO - PT 36K	LUCIANO HENRIQUE XAVIER MONTEIRO	PATRIMONIO	25/06/2020	4.055,28	4.055,28
Descrição:	AR CONDICIONADO PHILCO - CONDENSADOR E EVAPORADOR - PT 36K 220V/ 1 F					
BM0382	CADEIRA DIGITADOR	LUCIANO HENRIQUE XAVIER MONTEIRO	PATRIMONIO	27/08/2020	300,00	300,00
Descrição:	CADEIRA DIGITADOR					
BM0383	CADEIRA DIGITADOR	LUCIANO HENRIQUE XAVIER MONTEIRO	PATRIMONIO	27/08/2020	300,00	300,00
Descrição:	CADEIRA DIGITADOR					
BM0386	CADEIRA DIGITADOR	LUCIANO HENRIQUE XAVIER MONTEIRO	PATRIMONIO	27/08/2020	300,00	300,00
Descrição:	CADEIRA DIGITADOR					

CRTR 3ª Região

Período: 01/01/2000 a 31/12/2023

BM0389	CADEIRA COM PÉS FIXOS	LUCIANO HENRIQUE XAVIER MONTEIRO	PATRIMONIO	27/08/2020	140,75	140,75
Descrição:	CADEIRA COM PÉS FIXOS					
BM0390	CADEIRA COM PÉS FIXOS	LUCIANO HENRIQUE XAVIER MONTEIRO	PATRIMONIO	27/08/2020	140,75	140,75
Descrição:	CADEIRA COM PÉS FIXOS					
BM0391	CADEIRA COM PÉS FIXOS	LUCIANO HENRIQUE XAVIER MONTEIRO	PATRIMONIO	27/08/2020	140,75	140,75
Descrição:	CADEIRA COM PÉS FIXOS					
BM0392	CADEIRA COM PÉS FIXOS	LUCIANO HENRIQUE XAVIER MONTEIRO	PATRIMONIO	27/08/2020	140,75	140,75
Descrição:	CADEIRA COM PÉS FIXOS					
BM0394	NOTEBOOK	LUCIANO HENRIQUE XAVIER MONTEIRO	PATRIMONIO	01/10/2020	3.026,97	3.026,97
Descrição:	NOTE BRAZIL PC 15 - 4200U/8GB/SSD2/4-GB/WIFI - TELA FHD 15.6 - NCM 84713012 - CÓDIGO 46661					
BM0395	NOTEBOOK	LUCIANO HENRIQUE XAVIER MONTEIRO	PATRIMONIO	01/10/2020	3.026,97	3.026,97
Descrição:	NOTE BRAZIL PC 15 - 4200U/8GB/SSD2/4-GB/WIFI - TELA FHD 15.6 - NCM 84713012 - CÓDIGO 46661					
BM0396	NOTEBOOK	LUCIANO HENRIQUE XAVIER MONTEIRO	PATRIMONIO	01/10/2020	3.026,97	3.026,97
Descrição:	NOTE BRAZIL PC 15 - 4200U/8GB/SSD2/4-GB/WIFI - TELA FHD 15.6 - NCM 84713012 - CÓDIGO 46661					
BM0397	ARMARIO - PARA SERVIDOR- PRATELEIRA	LUCIANO HENRIQUE XAVIER MONTEIRO	PATRIMONIO	06/01/2021	2.100,00	2.100,00
Descrição:	PRATELEIRA PARA SERVIDOR					
BM0399	MESA PARA IMPRESSORA	LUCIANO HENRIQUE XAVIER MONTEIRO	PATRIMONIO	06/01/2021	380,00	380,00
Descrição:	MESA PARA IMPRESSORA					
BM0400	MESA PARA IMPRESSORA	LUCIANO HENRIQUE XAVIER MONTEIRO	PATRIMONIO	06/01/2021	380,00	380,00
Descrição:	MESA PARA IMPRESSORA					
BM0401	ARMARIO - CONJUNTOS 8 PORTAS	LUCIANO HENRIQUE XAVIER MONTEIRO	PATRIMONIO	06/01/2021	1.200,00	1.200,00
Descrição:	ARMARIO - CONJUNTOS 8 PORTAS					
BM0402	ARMARIO - MÓDULO COM NICHOS	LUCIANO HENRIQUE XAVIER MONTEIRO	PATRIMONIO	06/01/2021	480,00	480,00
Descrição:	ARMARIO - MÓDULO COM NICHOS					
BM0403	COMPLEMENTO PARA MESA	LUCIANO HENRIQUE XAVIER MONTEIRO	PATRIMONIO	06/01/2021	420,00	420,00
Descrição:	COMPLEMENTO PARA MESA					

CRTR 3ª Região

Período: 01/01/2000 a 31/12/2023

BM 404	HD EXTERNO	LUCIANO HENRIQUE XAVIER MONTEIRO	PATRIMONIO	16/03/2021	1.139,90	1.139,90
Descrição:	HD EXTERNO -SEAGETE EXTERNO EXPANSION 3. 8TB					
BM0405	ARMARIO - MÓDULO COM NICHOS	LUCIANO HENRIQUE XAVIER MONTEIRO	PATRIMONIO	09/04/2021	3.780,00	3.780,00
Descrição:	ARMÁRIO COM PORTAS DE GIRO E NICHOS COM DIVISÓRIAS INTERNAS EM PRATELEIRAS - EM MDF					
BM0406	MESA	LUCIANO HENRIQUE XAVIER MONTEIRO	PATRIMONIO	09/04/2021	2.680,00	2.680,00
Descrição:	MESA PARA AMBIENTE EM FORMATO DE ESTAÇÕES					
BM0407	MESA	LUCIANO HENRIQUE XAVIER MONTEIRO	PATRIMONIO	28/05/2021	356,98	356,98
Descrição:	MESA DIGITALIZADORA -WACOM - CTL472L - PEQUENA					
BM0408	ROTEADOR	LUCIANO HENRIQUE XAVIER MONTEIRO	PATRIMONIO	01/05/2021	215,90	215,90
Descrição:	ROTEADOR TP-LINK ARCHER - WI-FI - AC 750 - 3 ANTENAS					
BM0409	TELEFONE CELULAR	LUCIANO HENRIQUE XAVIER MONTEIRO	PATRIMONIO	25/06/2021	908,10	908,10
Descrição:	SMARTPHONE MOTOROLA MOTO E7 PLUS - 64 GB -WIFI - TELA 6,5 -DUAL CHIP					
BM0410	COMPUTADOR	LUCIANO HENRIQUE XAVIER MONTEIRO	PATRIMONIO	01/07/2021	1.993,57	1.993,57
Descrição:	COMPUTADOR 2100 - 8GB - SSD 240 GB - HDMI- VGA-					
BM0411	MESA DIGITALIZADORA	LUCIANO HENRIQUE XAVIER MONTEIRO	PATRIMONIO	02/08/2021	702,99	702,99
Descrição:	MESA DIGITALIZADORA WACOM INTUOS CREATIVE - BLACK					
BM0412	MESA DIGITALIZADORA	LUCIANO HENRIQUE XAVIER MONTEIRO	PATRIMONIO	02/08/2021	702,99	702,99
Descrição:	MESA DIGITALIZADORA WACOM INTUOS CREATIVE - BLACK					
BM0413	TV -SMART	LUCIANO HENRIQUE XAVIER MONTEIRO	PATRIMONIO	02/08/2021	6.699,90	6.699,90
Descrição:	TV LG 75 POLEGADAS - SMART WEBOS					
BM0414	AR CONDICIONADO PORTÁTIL	LUCIANO HENRIQUE XAVIER MONTEIRO	PATRIMONIO	27/09/2021	1.979,12	1.979,12
Descrição:	AR CONDICIONADO PORTÁTIL SHINY - 12000 - BTU -FR - 127V					
BM0415	TABLET	LUCIANO HENRIQUE XAVIER MONTEIRO	PATRIMONIO	25/11/2021	1.998,99	1.998,99
Descrição:	TABLET SAMSUNG GALAXY S6 -LITE 64GB - WI-FI 4G -TELA 10.4 ANDROID					
BM0416	COMPUTADOR	LUCIANO HENRIQUE XAVIER MONTEIRO	PATRIMONIO	03/03/2022	3.575,31	3.575,31
Descrição:	COMPUTADOR INTEL - CORE I5, 10ª GERAÇÃO - 16GB DE MEMÓRIA					

CRTR 3ª Região

Período: 01/01/2000 a 31/12/2023

BM0417	COMPUTADOR	LUCIANO HENRIQUE XAVIER MONTEIRO	PATRIMONIO	03/03/2022	3.575,30	3.575,30
Descrição:	COMPUTADOR INTEL - CORE I5, 10ª GERAÇÃO - 16GB DE MEMÓRIA					
BM0418	CADEIRA	LUCIANO HENRIQUE XAVIER MONTEIRO	PATRIMONIO	18/03/2022	446,00	446,00
Descrição:	CADEIRA GIRATÓRIA DIGITADOR - ESPUMA INJETADA E ERGONÔMICA, COM BRAÇO REGULÁVEL, BASE BACK SYSTEM II - PRETA EM TECIDO					
BM0419	CADEIRA	LUCIANO HENRIQUE XAVIER MONTEIRO	PATRIMONIO	18/03/2022	446,00	446,00
Descrição:	CADEIRA GIRATÓRIA DIGITADOR - ESPUMA INJETADA E ERGONÔMICA, COM BRAÇO REGULÁVEL, BASE BACK SYSTEM II - PRETA EM TECIDO					
BM0420	CADEIRA	LUCIANO HENRIQUE XAVIER MONTEIRO	PATRIMONIO	18/03/2022	446,00	446,00
Descrição:	CADEIRA GIRATÓRIA DIGITADOR - ESPUMA INJETADA E ERGONÔMICA, COM BRAÇO REGULÁVEL, BASE BACK SYSTEM II - PRETA EM TECIDO					
BM0421	CADEIRA	LUCIANO HENRIQUE XAVIER MONTEIRO	PATRIMONIO	18/03/2022	446,00	446,00
Descrição:	CADEIRA GIRATÓRIA DIGITADOR - ESPUMA INJETADA E ERGONÔMICA, COM BRAÇO REGULÁVEL, BASE BACK SYSTEM II - PRETA EM TECIDO					
BM0422	CADEIRA	LUCIANO HENRIQUE XAVIER MONTEIRO	PATRIMONIO	18/03/2022	446,00	446,00
Descrição:	CADEIRA GIRATÓRIA DIGITADOR - ESPUMA INJETADA E ERGONÔMICA, COM BRAÇO REGULÁVEL, BASE BACK SYSTEM II - PRETA EM TECIDO					
BM0423	CADEIRA	LUCIANO HENRIQUE XAVIER MONTEIRO	PATRIMONIO	18/03/2022	446,00	446,00
Descrição:	CADEIRA GIRATÓRIA DIGITADOR - ESPUMA INJETADA E ERGONÔMICA, COM BRAÇO REGULÁVEL, BASE BACK SYSTEM II - PRETA EM TECIDO					
BM0424	CADEIRA	LUCIANO HENRIQUE XAVIER MONTEIRO	PATRIMONIO	18/03/2022	446,00	446,00
Descrição:	CADEIRA GIRATÓRIA DIGITADOR - ESPUMA INJETADA E ERGONÔMICA, COM BRAÇO REGULÁVEL, BASE BACK SYSTEM II - PRETA EM TECIDO					
BM0425	CADEIRA	LUCIANO HENRIQUE XAVIER MONTEIRO	PATRIMONIO	18/03/2022	446,00	446,00
Descrição:	CADEIRA GIRATÓRIA DIGITADOR - ESPUMA INJETADA E ERGONÔMICA, COM BRAÇO REGULÁVEL, BASE BACK SYSTEM II - PRETA EM TECIDO					
BM0426	CADEIRA	LUCIANO HENRIQUE XAVIER MONTEIRO	PATRIMONIO	18/03/2022	446,00	446,00
Descrição:	CADEIRA GIRATÓRIA DIGITADOR - ESPUMA INJETADA E ERGONÔMICA, COM BRAÇO REGULÁVEL, BASE BACK SYSTEM II - PRETA EM TECIDO					
BM0427	CADEIRA	LUCIANO HENRIQUE XAVIER MONTEIRO	PATRIMONIO	18/03/2022	446,00	446,00
Descrição:	CADEIRA GIRATÓRIA DIGITADOR - ESPUMA INJETADA E ERGONÔMICA, COM BRAÇO REGULÁVEL, BASE BACK SYSTEM II - PRETA EM TECIDO					
BM0428	CÂMERA WIFI	LUCIANO HENRIQUE XAVIER MONTEIRO	PATRIMONIO	27/06/2022	605,00	605,00
Descrição:	CÂMERA WIFI 2.0					
BM0429	SWITCH	LUCIANO HENRIQUE XAVIER MONTEIRO	PATRIMONIO	29/06/2022	1.049,00	1.049,00
Descrição:	SWITCH GIGABIT DE MESA EM RACK DE 24 PORTAS					

CRTR 3ª Região

Período: 01/01/2000 a 31/12/2023

BM0430	SWITCH	LUCIANO HENRIQUE XAVIER MONTEIRO	PATRIMONIO	29/06/2022	329,00	329,00
Descrição:	SWITCH 8 PORTAS D-LINK DGS					
BM0431	SWITCH	LUCIANO HENRIQUE XAVIER MONTEIRO	PATRIMONIO	29/06/2022	329,00	329,00
Descrição:	SWITCH 8 PORTAS D-LINK DGS					
BM0432	SWITCH	LUCIANO HENRIQUE XAVIER MONTEIRO	PATRIMONIO	29/06/2022	329,00	329,00
Descrição:	SWITCH 8 PORTAS D-LINK DGS					
BM0433	SWITCH	LUCIANO HENRIQUE XAVIER MONTEIRO	PATRIMONIO	29/06/2022	329,00	329,00
Descrição:	SWITCH 8 PORTAS D-LINK DGS					
BM0434	VEÍCULO - FORD FIESTA SEDAN	LUCIANO HENRIQUE XAVIER MONTEIRO	PATRIMONIO	29/03/2019	33.046,00	33.046,00
Descrição:	BEM RECEBIDO DE DOAÇÃO DO CRTR 10ª REGIÃO, CONFORME ATA DA DIRETORIA DO DIA 06/04/2022 CONFORME DECLARAÇÃO DE AVALIAÇÃO PELA TABELA FIPE DO Veículo Ford Fiesta Sedan 1,6 Flex - ANO/MODELO 2011 - PLACA ATR 0735 - COR PRETA - CHASSI 9BFZF54P4B166199					
BM0435	SWITCH	LUCIANO HENRIQUE XAVIER MONTEIRO	PATRIMONIO	30/08/2022	1.049,00	1.049,00
Descrição:	SWITCH GIGABIT DE MESA EM RACK DE 24 PORTAS - TLSG 1024D					
BM0436	BEBEDOURO COL KARINA -K10 -COMPRESSOR 20	LUCIANO HENRIQUE XAVIER MONTEIRO	PATRIMONIO	28/09/2022	647,06	647,06
Descrição:	BEBEDOURO COL KARINA -K10 -COMPRESSOR 20 LITROS - AÇO INOX - 110 VOLTS					
Quantidade de itens encontrados: 225					289.311,60	289.311,60



SERVIÇO PÚBLICO FEDERAL
CONSELHO REGIONAL DE TÉCNICOS EM RADIOLOGIA
CRTR 3.^a REGIÃO

CONSELHO REGIONAL DE TÉCNICOS EM RADIOLOGIA 3^a REGIÃO MINAS GERAIS

RELATÓRIOS DE RECEBIMENTOS

01/01/2023 A 31/12/2023

RUA RIO DE JANEIRO, 282/ 8º ANDAR – CENTRO
CEP: 30.160-040 - BELO HORIZONTE – MG – Tel. (31)3201-8385
HP: www.crtrmg.org.br / E-mail: crtrmg@crtrmg.org.br

CONSELHO REGIONAL DE TÉCNICOS EM RADIOLOGIA 3ª REGIÃO

CNPJ: 25.579.327/0001-90 | TELEFONE: (31) 3201-8385

RUA RIO DE JANEIRO N.º: 282, 8º ANDAR | CENTRO

BELO HORIZONTE/MG | CEP: 30160-040

RELATÓRIO DE RECEBIMENTOS DO PERÍODO DE 01/01/2023 - 31/12/2023 | CONTA 154116 | CONVÊNIO 3141888

DESCRIÇÃO	VALOR DEVIDO	ATUALIZAÇÃO	MULTA	JUROS	DESCONTO	TOTAL	REGIONAL	COTA PARTE	RECEBIDO	TARIFA
RENEGOCIAÇÃO 2023 (FÍSICA)	136,86	0,00	0,00	0,00	0,00	136,86	136,86	0,00	136,86	0,00
RENEGOCIAÇÃO 2012,2015,2014,2013 (FÍSICA) - DÍVIDA ATIVA	6.429,39	3.041,39	189,40	7.945,72	2.270,20	15.335,70	15.335,70	0,00	15.335,70	0,00
RENEGOCIAÇÃO 2023 (FÍSICA)	6.716,45	706,83	134,35	83,37	6.182,46	1.458,54	1.400,89	43,98	1.444,87	7,05
RENEGOCIAÇÃO (JURÍDICA)	823,11	5.814,88	1.428,42	-7.843,11	3,30	220,00	146,68	73,32	220,00	4,70
DESP ADVOCATÍCIAS 2023 (FÍSICA)	11,00	0,00	0,00	0,00	0,00	11,00	11,00	0,00	11,00	2,35
CERTIFICADO 2023 (JURÍDICA)	42.573,84	0,00	0,00	0,00	0,00	42.573,84	42.573,84	0,00	42.573,84	920,05
CERTIFICADO 2022 (JURÍDICA)	110,00	0,00	0,00	0,00	0,00	110,00	110,00	0,00	110,00	2,35
CERTIFICADO 2024 (JURÍDICA)	5.657,44	0,00	0,00	0,00	0,00	5.657,44	5.657,44	0,00	5.657,44	121,40
DESP. JURIDICAS 2023 (FÍSICA)	176,00	0,00	0,00	0,00	0,00	176,00	176,00	0,00	176,00	37,60
DESP. JURIDICAS 2023 (FÍSICA) - DUPLICIDADE	22,00	0,00	0,00	0,00	0,00	22,00	22,00	0,00	22,00	4,70
TOTAIS DO PERÍODO	56.226,70	6.521,71	1.562,77	-7.759,74	6.185,76	50.365,68	50.234,71	117,30	50.352,01	1.100,20

CONSELHO REGIONAL DE TÉCNICOS EM RADIOLOGIA 3ª REGIÃO

CNPJ: 25.579.327/0001-90 | TELEFONE: (31) 3201-8385

RUA RIO DE JANEIRO N.º: 282, 8º ANDAR | CENTRO

BELO HORIZONTE/MG | CEP: 30160-040

RELATÓRIO DE RECEBIMENTOS DO PERÍODO DE 01/01/2023 - 31/12/2023 | CONTA 66912 | CONVÊNIO 3033531

DATA/DISCRICÃO	VALOR DEVIDO	ATUALIZAÇÃO	MULTA	JUROS	DISCONTO	TOTAL	REGIONAL	COTA PARTE	RECEBIDO	TARIFA
DATA DE CRÉDITO: 02/01/2023										
ANUIDADE 2006 (FÍSICA)	201,00	0,00	0,00	0,00	0,00	201,00	45,63	22,80	68,43	1,86
TOTAIS	201,00	0,00	0,00	0,00	0,00	201,00	45,63	22,80	68,43	1,86
DATA DE CRÉDITO: 10/02/2023										
ANUIDADE 2006 (FÍSICA) - DUPLICIDADE	201,00	0,00	0,00	0,00	0,00	201,00	45,63	22,80	68,43	1,86
TOTAIS	201,00	0,00	0,00	0,00	0,00	201,00	45,63	22,80	68,43	1,86
DATA DE CRÉDITO: 22/05/2023										
ANUIDADE 2023 (FÍSICA)	199,59	0,00	0,00	0,00	0,00	199,59	199,59	0,00	199,59	0,00
TOTAIS	199,59	0,00	0,00	0,00	0,00	199,59	199,59	0,00	199,59	0,00
DATA DE CRÉDITO: 01/06/2023										
ANUIDADE 2006 (FÍSICA)	201,00	0,00	0,00	0,00	0,00	201,00	45,63	22,80	68,43	1,86
TOTAIS	201,00	0,00	0,00	0,00	0,00	201,00	45,63	22,80	68,43	1,86
DATA DE CRÉDITO: 30/06/2023										
ANUIDADE 2023 (FÍSICA)	106,85	0,00	0,00	0,00	0,00	106,85	361,56	0,00	361,56	1,90
TOTAIS	106,85	0,00	0,00	0,00	0,00	106,85	361,56	0,00	361,56	1,90
DATA DE CRÉDITO: 03/07/2023										
RENEGOCIAÇÃO 2023 (FÍSICA)	114,05	1,54	2,32	5,78	0,00	123,69	121,59	0,00	121,59	1,82
TOTAIS	114,05	1,54	2,32	5,78	0,00	123,69	121,59	0,00	121,59	1,82
DATA DE CRÉDITO: 09/07/2023										
ANUIDADE 2023 (FÍSICA)	213,69	0,00	0,00	0,00	0,00	213,69	213,69	71,22	284,91	0,00
TOTAIS	213,69	0,00	0,00	0,00	0,00	213,69	213,69	71,22	284,91	0,00
DATA DE CRÉDITO: 11/07/2023										
ANUIDADE 2023 (FÍSICA)	85,54	0,00	0,00	0,00	0,00	85,54	104,05	0,00	104,05	2,01
TOTAIS	85,54	0,00	0,00	0,00	0,00	85,54	104,05	0,00	104,05	2,01
DATA DE CRÉDITO: 19/07/2023										
RENEGOCIAÇÃO 2023 (FÍSICA)	114,05	1,53	2,31	5,78	0,00	123,67	133,39	0,00	133,39	1,99
TOTAIS	114,05	1,53	2,31	5,78	0,00	123,67	133,39	0,00	133,39	1,99
DATA DE CRÉDITO: 23/08/2023										
ANUIDADE 2023 (FÍSICA)	142,56	0,00	0,00	0,00	0,00	142,56	95,05	47,51	142,56	0,00

CONSELHO REGIONAL DE TÉCNICOS EM RADIOLOGIA 3ª REGIÃO

CNPJ: 25.579.327/0001-90 | TELEFONE: (31) 3201-8385

RUA RIO DE JANEIRO N.º: 282, 8º ANDAR | CENTRO

BELO HORIZONTE/MG | CEP: 30160-040

RELATÓRIO DE RECEBIMENTOS DO PERÍODO DE 01/01/2023 - 31/12/2023 | CONTA 66912 | CONVÊNIO 3033531

DATA/DESCRIÇÃO	VALOR DEVIDO	ATUALIZAÇÃO	MULTA	JUROS	DESCONTO	TOTAL	REGIONAL	COTA PARTE	RECEBIDO	TARIFA
TOTAIS	142,56	0,00	0,00	0,00	0,00	142,56	95,05	47,51	142,56	0,00
DATA DE CRÉDITO: 06/10/2023										
ANUIDADE 2023 (FÍSICA)	1.443,02	0,00	0,00	0,00	0,00	1.443,02	255,12	127,50	382,62	12,36
RENEGOCIAÇÃO 2023 (FÍSICA) - DUPLICIDADE	161,71	4,20	3,32	13,27	0,00	182,50	252,67	126,21	378,68	2,06
TOTAIS	1.604,73	4,20	3,32	13,27	0,00	1.625,52	507,59	253,71	761,30	14,42
TOTAIS GERAIS	3.184,06	7,27	7,95	24,83	0,00	3.224,11	1.873,40	440,84	2.314,24	27,72
TOTAL LÍQUIDO									1.845,68	

CONSELHO REGIONAL DE TÉCNICOS EM RADIOLOGIA 3ª REGIÃO

CNPJ: 25.579.327/0001-90 | TELEFONE: (31) 3201-8385

RUA RIO DE JANEIRO N.º: 282, 8º ANDAR | CENTRO

BELO HORIZONTE/MG | CEP: 30160-040

RELATÓRIO DE RECEBIMENTOS DO PERÍODO DE 01/01/2023 - 31/12/2023 | CONTA 66912 | CONVÊNIO 3033531

DESCRIÇÃO	VALOR DEVIDO	ATUALIZAÇÃO	MULTA	JUROS	DESCONTO	TOTAL	REGIONAL	COTA PARTE	RECEBIDO	TARIFA
ANUIDADE 2006 (FÍSICA)	402,00	0,00	0,00	0,00	0,00	402,00	91,26	45,60	136,86	3,72
ANUIDADE 2006 (FÍSICA) - DÍVIDA ATIVA	804,00	0,00	0,00	0,00	0,00	804,00	431,27	23,41	454,71	7,44
ANUIDADE 2023 (FÍSICA)	2.191,25	0,00	0,00	0,00	0,00	2.191,25	1.229,06	246,23	1.475,29	16,27
ANUIDADE 2006 (FÍSICA) - DUPLICIDADE	201,00	0,00	0,00	0,00	0,00	201,00	45,63	22,80	68,43	1,86
RENEGOCIAÇÃO 2012,2012 (FÍSICA) - DÍVIDA ATIVA	8.211,51	4.274,69	249,73	10.971,49	4.985,40	18.721,93	18.721,93	0,00	18.721,93	0,00
RENEGOCIAÇÃO 2023 (FÍSICA)	228,10	3,07	4,63	11,56	0,00	247,36	254,98	0,00	254,98	3,81
RENEGOCIAÇÃO 2023 (FÍSICA) - DUPLICIDADE	161,71	4,20	3,32	13,27	0,00	182,50	252,47	126,21	178,68	2,06
TOTAIS DO PERÍODO	3.184,06	7,27	7,95	24,83	0,00	3.224,11	1.873,40	440,84	2.314,24	27,72

CONSELHO REGIONAL DE TÉCNICOS EM RADIOLOGIA 3ª REGIÃO

CNPJ: 25.579.327/0001-90 | TELEFONE: (31) 3201-8385

RUA RIO DE JANEIRO N.º: 282, 8º ANDAR | CENTRO

BELO HORIZONTE/MG | CEP: 30160-040

RELATÓRIO DE RECEBIMENTOS DO PERÍODO DE 01/01/2023 - 31/12/2023 | CONTA 66912 | CONVÊNIO 3033531

DATA/DISCRICÃO	VALOR DEVIDO	ATUALIZAÇÃO	MULTA	JUROS	DESCONTO	TOTAL	REGIONAL	COTA PARTE	RECEBIDO	TARIFA
DATA DE CRÉDITO: 02/01/2023										
ANUIDADE 2006 (FÍSICA)	201,00	0,00	0,00	0,00	0,00	201,00	45,63	22,80	68,43	1,86
TOTAIS	201,00	0,00	0,00	0,00	0,00	201,00	45,63	22,80	68,43	1,86
DATA DE CRÉDITO: 10/02/2023										
ANUIDADE 2006 (FÍSICA) - DUPLICIDADE	201,00	0,00	0,00	0,00	0,00	201,00	45,63	22,80	68,43	1,86
TOTAIS	201,00	0,00	0,00	0,00	0,00	201,00	45,63	22,80	68,43	1,86
DATA DE CRÉDITO: 22/05/2023										
ANUIDADE 2023 (FÍSICA)	199,59	0,00	0,00	0,00	0,00	199,59	199,59	0,00	199,59	0,00
TOTAIS	199,59	0,00	0,00	0,00	0,00	199,59	199,59	0,00	199,59	0,00
DATA DE CRÉDITO: 01/06/2023										
ANUIDADE 2006 (FÍSICA)	201,00	0,00	0,00	0,00	0,00	201,00	45,63	22,80	68,43	1,86
TOTAIS	201,00	0,00	0,00	0,00	0,00	201,00	45,63	22,80	68,43	1,86
DATA DE CRÉDITO: 30/06/2023										
ANUIDADE 2023 (FÍSICA)	106,85	0,00	0,00	0,00	0,00	106,85	361,56	0,00	361,56	1,90
TOTAIS	106,85	0,00	0,00	0,00	0,00	106,85	361,56	0,00	361,56	1,90
DATA DE CRÉDITO: 03/07/2023										
RENEGOCIAÇÃO 2023 (FÍSICA)	114,05	1,54	2,32	5,78	0,00	123,69	121,59	0,00	121,59	1,82
TOTAIS	114,05	1,54	2,32	5,78	0,00	123,69	121,59	0,00	121,59	1,82
DATA DE CRÉDITO: 07/07/2023										
ANUIDADE 2023 (FÍSICA)	213,69	0,00	0,00	0,00	0,00	213,69	213,69	71,22	284,91	0,00
TOTAIS	213,69	0,00	0,00	0,00	0,00	213,69	213,69	71,22	284,91	0,00
DATA DE CRÉDITO: 11/07/2023										
ANUIDADE 2023 (FÍSICA)	85,54	0,00	0,00	0,00	0,00	85,54	104,05	0,00	104,05	2,01
TOTAIS	85,54	0,00	0,00	0,00	0,00	85,54	104,05	0,00	104,05	2,01
DATA DE CRÉDITO: 19/07/2023										
RENEGOCIAÇÃO 2023 (FÍSICA)	114,05	1,53	2,31	5,78	0,00	123,67	133,39	0,00	133,39	1,99
TOTAIS	114,05	1,53	2,31	5,78	0,00	123,67	133,39	0,00	133,39	1,99
DATA DE CRÉDITO: 23/08/2023										
ANUIDADE 2023 (FÍSICA)	142,56	0,00	0,00	0,00	0,00	142,56	95,05	47,51	142,56	Page 1/3

CONSELHO REGIONAL DE TÉCNICOS EM RADIOLOGIA 3ª REGIÃO

CNPJ: 25.579.327/0001-90 | TELEFONE: (31) 3201-8385

RUA RIO DE JANEIRO N.º: 282, 8º ANDAR | CENTRO

BELO HORIZONTE/MG | CEP: 30160-040

RELATÓRIO DE RECEBIMENTOS DO PERÍODO DE 01/01/2023 - 31/12/2023 | CONTA 66912 | CONVÊNIO 3033531

DATA/DESCRIÇÃO	VALOR DEVIDO	ATUALIZAÇÃO	MULTA	JUROS	DESCONTO	TOTAL	REGIONAL	COTA PARTE	RECEBIDO	TARIFA
TOTALS	142,56	0,00	0,00	0,00	0,00	142,56	95,05	47,51	142,56	0,00
DATA DE CRÉDITO: 05/10/2023										
ANUIDADE 2023 (FÍSICA)	1.443,02	0,00	0,00	0,00	0,00	1.443,02	255,12	127,50	382,62	12,36
RENEGOCIAÇÃO 2023 (FÍSICA) -	161,71	4,20	3,32	13,27	0,00	182,50	252,47	126,21	378,68	2,06
DUPLICAÇÃO										
TOTALS	1.604,73	4,20	3,32	13,27	0,00	1.625,52	507,59	253,71	761,30	14,42
TOTALS GERAIS	3.184,06	7,27	7,95	24,83	0,00	3.224,11	1.873,40	440,84	2.314,24	27,72
TOTAL LÍQUIDO									1.845,68	

CONSELHO REGIONAL DE TÉCNICOS EM RADIOLOGIA 3ª REGIÃO

CNPJ: 25.579.327/0001-90 | TELEFONE: (31) 3201-8385

RUA RIO DE JANEIRO N.º: 282, 8º ANDAR | CENTRO

BELO HORIZONTE/MG | CEP: 30160-040

RELATÓRIO DE RECEBIMENTOS DO PERÍODO DE 01/01/2023 - 31/12/2023 | CONTA 66912 | CONVÊNIO 3033531

DESCRIÇÃO	VALOR DEVIDO	ATUALIZAÇÃO	MULTA	JUROS	DESCONTO	TOTAL	REGIONAL	COTA PARTE	RECEBIDO	TARIFA
ANUIDADE 2006 (FÍSICA)	402,00	0,00	0,00	0,00	0,00	402,00	91,26	45,60	136,86	3,72
ANUIDADE 2006 (FÍSICA) - DÍVIDA ATIVA	804,00	0,00	0,00	0,00	0,00	804,00	431,27	23,44	454,71	7,44
ANUIDADE 2023 (FÍSICA)	2.191,25	0,00	0,00	0,00	0,00	2.191,25	1.229,06	246,23	1.475,29	16,27
ANUIDADE 2006 (FÍSICA) - DUPLICIDADE	201,00	0,00	0,00	0,00	0,00	201,00	45,63	22,80	68,43	1,86
RENEGOCIAÇÃO 2012,2012 (FÍSICA) - DÍVIDA ATIVA	8.211,51	4.274,60	249,73	10.971,59	4.985,40	18.721,93	18.721,93	0,00	18.721,93	0,00
RENEGOCIAÇÃO 2023 (FÍSICA)	228,10	3,07	4,63	11,56	0,00	247,36	254,98	0,00	254,98	3,81
RENEGOCIAÇÃO 2023 (FÍSICA) - DUPLICIDADE	161,71	4,20	3,32	13,27	0,00	182,50	252,47	126,21	378,68	2,06
TOTAIS DO PERÍODO	3.184,06	7,27	7,95	24,83	0,00	3.224,11	1.873,60	440,84	2.314,24	27,72

CONSELHO REGIONAL DE TÉCNICOS EM RADIOLOGIA 3ª REGIÃO

CNPJ: 25.579.327/0001-90 | TELEFONE: (31) 3201-8385

RUA RIO DE JANEIRO N.º: 282, 8º ANDAR | CENTRO

BELO HORIZONTE/MG | CEP: 30160-040

RELATÓRIO DE RECEBIMENTOS DO PERÍODO DE 01/01/2023 - 31/12/2023 | CONTA 66912 | CONVÊNIO 3033531

DATA/DESCRIÇÃO	VALOR DEVIDO	ATUALIZAÇÃO	MULTA	JUROS	DESCONTO	TOTAL	REGIONAL	COTA PARTE	RECEBIDO	TARIFA
DATA DE CRÉDITO: 02/01/2023										
ANUIDADE 2006 (FÍSICA)	201,00	0,00	0,00	0,00	0,00	201,00	45,63	22,80	68,43	1,86
TOTALS	201,00	0,00	0,00	0,00	0,00	201,00	45,63	22,80	68,43	1,86
DATA DE CRÉDITO: 10/02/2023										
ANUIDADE 2006 (FÍSICA) - DUPLICIDADE	201,00	0,00	0,00	0,00	0,00	201,00	45,63	22,80	68,43	1,86
TOTALS	201,00	0,00	0,00	0,00	0,00	201,00	45,63	22,80	68,43	1,86
DATA DE CRÉDITO: 22/05/2023										
ANUIDADE 2023 (FÍSICA)	199,59	0,00	0,00	0,00	0,00	199,59	199,59	0,00	199,59	0,00
TOTALS	199,59	0,00	0,00	0,00	0,00	199,59	199,59	0,00	199,59	0,00
DATA DE CRÉDITO: 01/06/2023										
ANUIDADE 2006 (FÍSICA)	201,00	0,00	0,00	0,00	0,00	201,00	45,63	22,80	68,43	1,86
TOTALS	201,00	0,00	0,00	0,00	0,00	201,00	45,63	22,80	68,43	1,86
DATA DE CRÉDITO: 30/06/2023										
ANUIDADE 2023 (FÍSICA)	106,85	0,00	0,00	0,00	0,00	106,85	361,56	0,00	361,56	1,90
TOTALS	106,85	0,00	0,00	0,00	0,00	106,85	361,56	0,00	361,56	1,90
DATA DE CRÉDITO: 03/07/2023										
RENEGOCIAÇÃO 2023 (FÍSICA)	114,05	1,54	2,32	5,78	0,00	123,69	121,59	0,00	121,59	1,82
TOTALS	114,05	1,54	2,32	5,78	0,00	123,69	121,59	0,00	121,59	1,82
DATA DE CRÉDITO: 07/07/2023										
ANUIDADE 2023 (FÍSICA)	213,69	0,00	0,00	0,00	0,00	213,69	213,69	71,22	284,91	0,00
TOTALS	213,69	0,00	0,00	0,00	0,00	213,69	213,69	71,22	284,91	0,00
DATA DE CRÉDITO: 11/07/2023										
ANUIDADE 2023 (FÍSICA)	85,54	0,00	0,00	0,00	0,00	85,54	104,05	0,00	104,05	2,01
TOTALS	85,54	0,00	0,00	0,00	0,00	85,54	104,05	0,00	104,05	2,01
DATA DE CRÉDITO: 19/07/2023										
RENEGOCIAÇÃO 2023 (FÍSICA)	114,05	1,53	2,31	5,78	0,00	123,67	133,39	0,00	133,39	1,99
TOTALS	114,05	1,53	2,31	5,78	0,00	123,67	133,39	0,00	133,39	1,99
DATA DE CRÉDITO: 23/08/2023										
ANUIDADE 2023 (FÍSICA)	142,56	0,00	0,00	0,00	0,00	142,56	95,05	47,51	142,56	1,88

CONSELHO REGIONAL DE TÉCNICOS EM RADIOLOGIA 3ª REGIÃO

CNPJ: 25.579.327/0001-90 | TELEFONE: (31) 3201-8385

RUA RIO DE JANEIRO N.º: 282, 8º ANDAR | CENTRO

BELO HORIZONTE/MG | CEP: 30160-040

RELATÓRIO DE RECEBIMENTOS DO PERÍODO DE 01/01/2023 - 31/12/2023 | CONTA 66912 | CONVÊNIO 3033531

DATA/DESCRIÇÃO	VALOR DEVIDO	ATUALIZAÇÃO	MULTA	JUROS	DESCONTO	TOTAL	REGIONAL	COTA PARTE	RECEBIDO	TARIFA
TOTALS	142,56	0,00	0,00	0,00	0,00	142,56	95,05	47,51	142,56	0,00
DATA DE CRÉDITO: 06/10/2023										
ANUIDADE 2023 (FÍSICA)	1.443,02	0,00	0,00	0,00	0,00	1.443,02	255,12	127,90	382,62	12,36
RENEGOCIAÇÃO 2023 (FÍSICA) - DUPLICIDADE	161,71	4,20	3,32	13,27	0,00	182,50	252,47	126,21	378,68	2,06
TOTALS	1.604,73	4,20	3,32	13,27	0,00	1.625,52	507,59	253,71	761,30	14,42
TOTALS GERAIS	3.184,06	7,27	7,95	24,83	0,00	3.224,11	1.873,40	410,84	2.314,24	27,72
TOTAL LÍQUIDO									1.845,68	

CONSELHO REGIONAL DE TÉCNICOS EM RADIOLOGIA 3ª REGIÃO

CNPJ: 25.579.327/0001-90 | TELEFONE: (31) 3201-8385

RUA RIO DE JANEIRO N.º: 282, 8º ANDAR | CENTRO

BELO HORIZONTE/MG | CEP: 30160-040

RELATÓRIO DE RECEBIMENTOS DO PERÍODO DE 01/01/2023 - 31/12/2023 | CONTA 66912 | CONVÊNIO 3033531

DESCRIÇÃO	VALOR DEVIDO	ATUALIZAÇÃO	MULTA	JUROS	DESCONTO	TOTAL	REGIONAL	COTA PARTE	RECEBIDO	TARIFA
ANUIDADE 2006 (FÍSICA)	402,00	0,00	0,00	0,00	0,00	402,00	91,26	45,60	136,86	3,72
ANUIDADE 2006 (FÍSICA) - DÍVIDA ATIVA	804,00	0,00	0,00	0,00	0,00	804,00	431,27	23,44	454,71	7,44
ANUIDADE 2023 (FÍSICA)	2.191,25	0,00	0,00	0,00	0,00	2.191,25	1.229,06	246,23	1.475,29	16,27
ANUIDADE 2006 (FÍSICA) - DUPLICIDADE	201,00	0,00	0,00	0,00	0,00	201,00	45,63	22,80	68,43	1,86
RENEGOCIAÇÃO 2012,2012 (FÍSICA) - DÍVIDA ATIVA	8.211,51	4.274,60	249,73	10.971,49	4.985,40	18.721,93	18.721,93	0,00	18.721,95	0,00
RENEGOCIAÇÃO 2023 (FÍSICA)	228,10	3,07	4,63	11,56	0,00	247,36	254,98	0,00	254,98	3,81
RENEGOCIAÇÃO 2023 (FÍSICA) - DUPLICIDADE	164,71	4,20	3,32	13,27	0,00	182,50	252,47	126,23	378,68	2,06
TOTALS DO PERÍODO	3.184,06	7,27	7,95	24,83	0,00	3.224,11	1.873,40	440,84	2.314,24	27,72



CONSELHO REGIONAL DE TÉCNICOS
EM RADIOLOGIA - CRTR 3ª REGIÃO

RELATÓRIO DE GESTÃO